

KIDS, BABIES & FAMILY



ICONS

MATERIAL



Bio-Baumwolle



(Anteilig) aus recycelten Materialien



Faire Arbeitsbedingungen



Fairtrade

LABEL



Heraustrennbares (Nacken-) Label



Kein (Nacken-) Label

PFLEGEHINWEISE



Bügelfrei



Pflegeleicht



Waschbarkeit

HIGH VISIBILITY



High-Vis



Reflektor-Elemente

BESONDERE EIGENSCHAFTEN



Abnehmbare Kapuze



Abnehmbarer Bommel



Antipilling



Atmungsaktiv



Feuchtigkeitstransportierend



Große Größen



Schnelltrocknend



Stretch



Sublimierbar



Taschenvolumen



UV Schutz



Veredelungszugang



Verschweißte / Versiegelte Nähte



Wasserabweisend



Wasserdicht



Wendbar



Winddicht



Partner- und Familienprodukte



MM034 151



CV3001T 99



CB645b 124

BRANDS

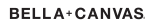

INHALT

KIDS

T-Shirts & Polo Shirts	6
Hoodies & Co.	32
Jacken & Fleece	49
Freizeit & Sport	61
Sichtbarkeit & Regenschutz	80



BABIES

Bodys, Strampler & Co.	86
T-Shirts	99
Sweats & Jacken	106
Hosen	109
Lätzchen, Mützen & Tücher	112

ACCESSOIRES

Caps	116
Mützen & Co.	128
Frottierwaren	134
Taschen & Rucksäcke	138
Schürzen	140
Stofftiere & Co.	144
Schirme & Stühle	152

Weitere wichtige Informationen finden Sie auf Katalogseite 154.

BG145 138



JH030K 45



HRM2005 39



BZ53 108



MM578 148



LW085 110

BY113 32



BY187 44

BCJK950 49



SM271 26



HRM2007 63



L742k 58



Z271k 48



KIDS



01	T-Shirts & Polo Shirts	8
02	Hoodies & Co.	32
03	Jacken & Fleece	49
04	Freizeit & Sport	61
05	Sichtbarkeit & Regenschutz	80

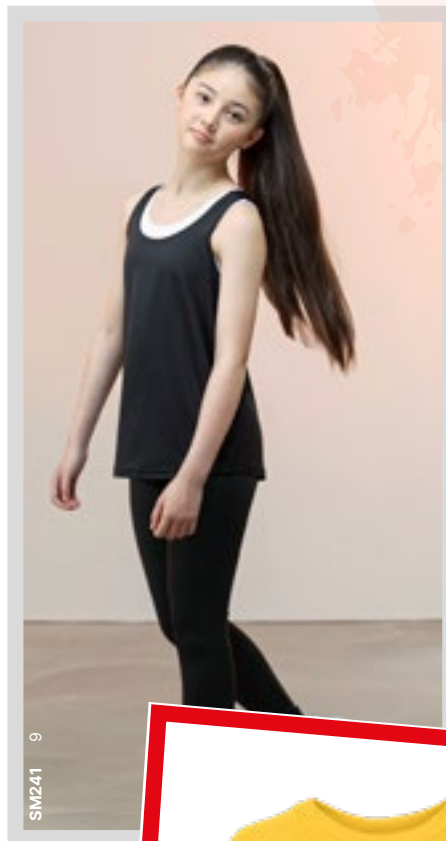

T-SHIRTS & POLOSHIRTS (ÄRMELLOS)

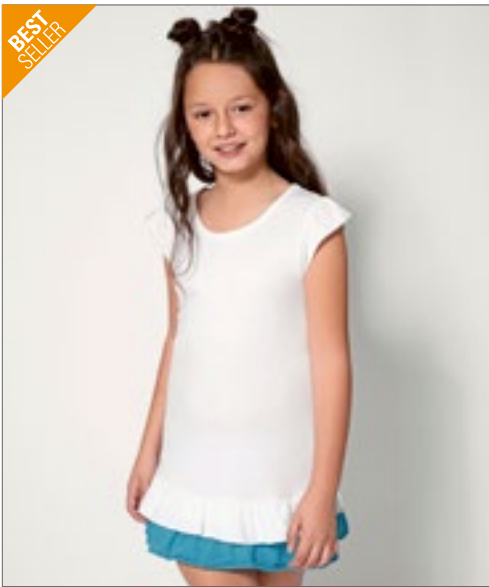

BEST SELLER

nath



NH603 | SANDY Kids' Vest Sandy

100% Baumwolle
1, 2, 3/4, 5/6, 7/8, 9/11, 12/14 Jahre
165 g/m²

Nath

WHITE WHITE/BUBBLEGUM WHITE/TURQUOISE

T-Shirt-Kleid aus halbgekämmter Baumwolle | Gleichfarbige und kontrastfarbene Rüsche am Saum | Seitennähte für einen taillierten Sitz | Eingesetzte gleichfarbige Rüschen-Ärmel | Medium Fit



nath



NH600 | POCAHONTAS Kids' Vest Pocahontas

100% Polyester (White: 100% Baumwolle)
3/4, 5/6, 7/8, 9/11, 12/14 Jahre
140 g/m²

Nath

FUCHSIA FLUOR WHITE YELLOW FLUOR

Farben aus Polyester mit Cotton Touch | Kleid mit Fransenoptik | Seitennähte für einen taillierten Sitz | Medium Fit



BELLA+CANVAS



BL8800Y | 8800Y Youth Flowy Racerback Tank

65% Polyester / 35% Viskose
S (6-8 Jahre), M (10-12 Jahre), L (14-16 Jahre)
125 g/m²

Bella

ATHLETIC HEATHER BLACK MAUVE TEAL WHITE

Mit Seitennaht | Legere, locker fallende Passform | Gekettelter Saum | Racerback-Nähte sind optisch unversäumt und erscheinen „ausgerissen“



SM123 | SM123 Kids' Feel Good Stretch Vest

96% Baumwolle / 4% Elasthan
5/6, 7/8, 9/10, 11/12 Jahre
165 g/m²

SF Minni

BLACK WHITE

Abreißetikett | Einfassung an Hals und Armlöchern aus gleichem Material | Enzymgewaschen für einzigartig weiches Tragegefühl | Moderne, schmale Passform für Lang-Größen | Doppelnähte an Ärmeln und Saum



STRETCH

SM126 | SM126 **Kids´ Feel Good Stretch Spaghetti Vest**

96% Baumwolle / 4% Elasthan
5/6, 7/8, 9/10, 11/12 Jahre
165 g/m²

SF Minni

BLACK

Single-Jersey | Enzymoberfläche | Herausreißbares Label | Spaghetti-Hemd mit verstellbaren Trägern | Wohlfühl-Stretchmaterial | Enzymspülung für ein einzigartiges weiches Handgefühl | Moderne, schmale Passform für Lang-Größen | Ausschnitt und Armlöcher eingefasst | Saum mit Zwillingsnadelstich



SM16 | SM016 **Kids´ Tank Vest**

100% Baumwolle
4/6 (104/116), 7/9 (122/134), 10/12 (140/152) Jahre
220 g/m²

SF Minni

BLACK

Doppelnähte für extra Stabilität und Haltbarkeit | TankTop mit breiter Einfassung an Nacken und Armlöchern | Gerader Saum | Interlock



STRETCH



SM241 | SM241 **Kids´ Fashion Workout Vest**

90% Polyester / 10% Elasthan
5/6, 7/8, 9/10, 11/12 Jahre
150 g/m²

SF Minni

BLACK

Herausreißbares Label | Gekreuzte Träger im Rücken, tiefer Arm-ausschnitt und Saum | Flatlock-Nähte | U-Ausschnitt



TEE JAYS



TJ1100B | 1100B **Junior Power Tee**
 100% Baumwolle
 4/6, 8/10, 12/14 Jahre
 140 g/m² Tee Jays

BLACK	BRIGHT YELLOW	DARK GREY (SOLID)
FOREST GREEN	NAVY	RED
WHITE		

Besonders kardierte Bio-Baumwolle | 2-lagiger Kragen mit Elasthan | Nackenband von Schulter zu Schulter | Abreißbares Nackenetikett



BUILD YOUR BRAND



BY115 | BY115 **Girls Short Sleeve Tee**
 100% Baumwolle
 110/116, 122/128, 134/140, 146/152, 158/164
 140 g/m² Build Your Brand

BLACK	PINK	WHITE
-------	------	-------

Leicht verkürzter Schnitt | Rundhalsausschnitt | Kurze Ärmel



BELLA+CANVAS



CV3001Y | 3001Y **Youth Jersey Short Sleeve Tee**
 100% Baumwolle
S (6-8 Jahre), M (10-12 Jahre), L (14-16 Jahre), XL (18-20 Jahre)
 145 g/m² Canvas

ASPHALT (SOLID)	BLACK	NAVY
TRUE ROYAL	WHITE	

Gekämmte und ringgesponnene Baumwolle | Mit Seitennäht | Für den Einzelhandel geeignet | Unisex-Größe



mantis kids



MK15 | HM15/MK15 **Made in Africa Kids T**
 100% Baumwolle (Heather Grey Melange: 85% Baumwolle / 15% Polyester)
 2/3, 4/5, 6/7, 8/9, 10/12, 12+ Jahre
 130 g/m² Mantis Kids

2-3 years, 4-5 years, 6-7 years, 8-9 years, 10-12 years, 12+

BLACK/HEATHER GREY MELANGE	NAUTICAL NAVY/ORGANIC NATURAL	RED/NAVY
WHITE/ORGANIC NATURAL		

2-3 years, 4-5 years, 6-7 years
 HEATHER GREY MELANGE/WASHED RED

Bio-Baumwolle, ringgesponnen und gekämmt | Unisex-Schnitt | Ausschnitt aus schmalen Feinripp | Feiner Single-Jersey | Kontrastfarbendes Nackenband | Neutrales Größenetikett im Nacken | Abreißetikett



RTP APPAREL



RTP03256 | 03256 **Kids' Tempo T-Shirt 145 gsm (Pack of 10)**
 100% Baumwolle (Grey Melange: 85% Baumwolle / 15% Viskose)
 4 (96/104), 6 (106/116), 8 (118/128), 10 (130/140), 12 (142/152) Jahre
 145 g/m² RTP Apparel

DEEP BLACK	FRENCH NAVY	GREY MELANGE	WHITE
------------	-------------	--------------	-------

Ringgesponnene Baumwolle | Vorbehandeltes T-Shirt für Digitaldruck | Rundhalsausschnitt | Seitennähte | Enzymbehandlung für ein weiches Gefühl | Ripp-Kragen | Nackenband | Bio-Baumwolle | Kein Etikett am Ausschnitt | Tearaway®-Etikett an den Seitennähten/Schultern | Nur in Packungen erhältlich | Keine Rückgabe möglich | Der Druckbereich befindet sich 5 cm von der Unterseite des Kragens entfernt, in der Mitte der Vorderseite des Shirts | Druckbereich (Höhe x Breite) Größe: 2 (20 x 16 cm), 4 (22 x 19 cm), 6 (25 x 21 cm), 8 (28 x 23 cm), 10 (32 x 25 cm), 12 (35 x 26 cm) | Hinweise zur Lagerung und Handhabung: Stabile Temperatur unter 30 °C, Luftfeuchtigkeit ca. 65 %, staubfreie Umgebung, sorgfältige Handhabung (nicht reiben/dehnen) | Bedrucken mit allen herkömmlichen digitalen Textildirektdruckmaschinen möglich, nicht geeignet für Maschinen mit integrierter Vorbehandlung | Zusätzliche Druckinformationen: Je trockener die Baumwolle, desto besser die Farbbrillanz. Wenn die Shirts in einem Raum mit hoher Luftfeuchtigkeit gelagert werden, ist es ratsam, das Shirt vor dem Drucken 3 – 5 Sekunden vorzupressen. Das Shirt kann vorgepresst werden und Sie können sofort oder innerhalb der nächsten 30 Minuten mit dem Bedrucken beginnen.



Z155K | R-155B-0 **Kids' Slim T**

100% Baumwolle
90 (XS), 104 (S), 116 (M), 128 (L), 140 (XL), 152 (XXL), 164 (3XL)
145 g/m² (White: 140 g/m²) Russell

BLACK	BOTTLE GREEN	BRIGHT ROYAL
CLASSIC RED	CONVOY GREY (SOLID)	FRENCH NAVY
FUCHSIA	ORANGE	WHITE

Gekämmte, ringgesponnene Baumwolle | Langer, schmaler Schnitt | Nackenband | 1x1 Ripp-Strick Kragen mit Absteppung | Schlauchwarenausführung



S2220K | ST2220 **Kids' Classic-T Organic**

100% Baumwolle (Grey Heather: 85% Baumwolle / 15% Viskose)
XS (110/116), S (122/128), M (134/140), L (146/152), XL (158/164)
145 g/m² Stedman®

BLACK OPAL	BRIGHT ROYAL	GREY HEATHER
KIWI GREEN	NAVY BLUE	REAL GREY
SCARLET RED	WHITE	

100% Ringspinn-Bio-Baumwolle | Single-Jersey | Schulter-Nackenband | Schlauchware | Größen- und Pflegeetikett im Nacken



EA001K | EA001J **Kids' Cascades Organic Tee**

100% Baumwolle
1/2 (XXS), 3/4 (XS), 5/6 (S), 7/8 (M), 9/11 (L), 12/13 (XL) Jahre
150 g/m² Ecologie

ARCTIC WHITE	BOTTLE GREEN	CHARCOAL
INK BLUE	JET BLACK	NAVY

100% Bio-Baumwolle | Single Jersey | Ripp-Kragen | Nackenband | Seitennähte – nicht-röhrenförmiger Body | Saum und Ärmel mit Zwillingen-Detail | Eingesetzte Ärmel | Rundhalsausschnitt | Modische Passform | Größenetikett nur für einfaches Rebranding



BEST SELLER



F110K | 61-019-0 **Kids' Original T**

100% Baumwolle (Heather Grey: 97% Baumwolle / 3% Polyester)
104, 116, 128, 140, 152, 164
145 g/m² (White: 140 g/m²) Fruit of the Loom

AZURE BLUE	BLACK	BOTTLE GREEN	BRICK RED
BURGUNDY	CLASSIC OLIVE	DEEP NAVY	FUCHSIA
HEATHER GREY	KELLY GREEN	LIGHT GRAPHITE (SOLID)	LIME
NAVY	ORANGE	PURPLE	RED
ROYAL BLUE	SKY BLUE	SUNFLOWER	WHITE
YELLOW			

Rundhalsausschnitt gerippt mit gleichfarbigem Nackenband | Höhere Maschen-dichte für bessere Bedruckbarkeit



BEST SELLER



BCTK300 | TK300 **Kids' T-Shirt Exact 150**

100% Baumwolle (Sport Grey: 85% Baumwolle / 15% Viskose), (Ash: 99% Baumwolle / 1% Viskose)
1/2 (86/92), 3/4 (98/104), 5/6 (110/116), 7/8 (122/128), 9/11 (134/146), 12/14 (152/164) Jahre
145 g/m² B&C

BLACK	GOLD	NAVY	ORANGE
RED	ROYAL BLUE	SKY BLUE	WHITE
3/4, 5/6, 7/8, 9/11, 12/14			
APRICOT	ASH (HEATHER)	ATOLL	AZURE
BOTTLE GREEN	BURGUNDY	DENIM	FUCHSIA
KELLY GREEN	LIGHT NAVY	SPORT GREY (HEATHER)	YELLOW

100% einlaufvorbehandelte, ringgesponnene Baumwolle | Exact-Rundhalsausschnitt, doppelt gelegt | Kragen in 1x1 Ripp-Strick mit Elasthan | Necktape | Doppelte Steppnaht an Bund und Ärmeln | Schlauchware-Ausführung | B&C Collection ist Mitglied der Fair Wear Foundation

T-SHIRTS & POLOSHIRTS (KURZARM)



L150K | 11970 **Kids' Regent 150**

100% Baumwolle (Ash: 98% Baumwolle / 2% Viskose), (Grey Melange: 85% Baumwolle / 15% Viskose)

2 (86/94), 4 (96/104), 6 (106/116), 8 (118/128), 10 (130/140), 12 (142/152) Jahre
150 g/m²

SOL'S

APPLE GREEN	AQUA	ARMY	ASH (HEATHER)
ATOLL BLUE	DARK PURPLE	DEEP BLACK	DENIM
FRENCH NAVY	FUCHSIA	GOLD	KELLY GREEN
LEMON	MELANGE GREY	NAVY	ORANGE
ORCHID PINK	PALE PINK	RED	ROYAL BLUE
SAND	SKY BLUE	WHITE	



L149K | 01183 **Kids' Round Collar T-Shirt Regent Fit**

100% Baumwolle (Grey Melange: 85% Baumwolle / 15% Viskose), (Charcoal Melange, Heather Denim, Heather Oxblood, Heather Khaki: 60% Baumwolle / 40% Polyester)

2 (86/94), 4 (96/104), 6 (106/116), 8 (118/128), 10 (130/140), 12 (142/152) Jahre
150 g/m²

SOL'S

ANCIENT PINK	APPLE GREEN	AQUA	ATOLL BLUE
CHARCOAL MELANGE	DEEP BLACK	FRENCH NAVY	GREY MELANGE
HEATHER DENIM	HEATHER KHAKI	HEATHER OXBLOOD	HEATHER PINK
HEATHER SKY	PURE GREY	RED	ROYAL BLUE
WHITE			



Verstärkendes Nackenband | Ripp-Kragen mit Elasthan-Anteil | Seitennähte von 2 bis 6 Jahren und ohne Seitennähte ab 8 Jahren | Halbgekämmte Ringspun-Baumwolle

Halbgekämmte Ringspun-Baumwolle | Necktape | Ripp-Strick-Ausschnitt mit Elasthan | Kurzen Ärmel | Geschnitten und genäht



MK80 | HM80/MK80 **Girls T**

100% Baumwolle
2/3, 4/5, 6/7, 8/9, 10/12, 12+ Jahre
150 g/m²

Mantis Kids

FUCHSIA	TURQUOISE	WHITE
---------	-----------	-------

Zertifizierung als Bio-Baumwolle in Arbeit | Modern geschnittenes Mädchen-Rundhalsshirt | Modisch geschwungener Saum | Schmäler Ripp-Halsauschnitt | Doppelnähte | Abreißetikett

mantis kids



L03580 | 03580 **Kids' Crusader T-Shirt**

100% Baumwolle
2 (86/94), 4 (96/104), 6 (106/116), 8 (118/128), 10 (130/140), 12 (142/152) Jahre
150 g/m²

SOL'S

APPLE GREEN	AQUA	DEEP BLACK	FRENCH NAVY
FUCHSIA	GOLD	GREY MELANGE	HEATHER BEIGE
HEATHER LIGHT GREEN	HEATHER PINK	KELLY GREEN	ORANGE
ORCHID PINK	PALE PINK	RED	ROYAL BLUE
WHITE			



Jersey 150 | 100 % Bio-Baumwolle mit natürlichem Enzym, halbgekämmt, 1x1-Ripp | Rundhals-T-Shirt | Kurzen Ärmel | Reinigungsband am Nacken | Ripp-Kragen aus Baumwolle | Seitennäht bei Größe 2 bis 8 Jahre, ohne Seitennäht bei Größe 10 bis 12 Jahre



SOL'S
the fair spirit



L225K | 11981

Kids' T-Shirt Girlie Cherry

100% Baumwolle
2 (86/94), 4 (96/104), 6 (106/116), 8 (118/128), 10 (130/140), 12 (142/152) Jahre
150 g/m² SOL'S

APPLE GREEN	AQUA	CORAL
DEEP BLACK	FUCHSIA	MEDIUM PINK
ORCHID PINK	RED	WHITE

Verstärkendes Nackenband | Ripp-Kragen mit Elasthan-Anteil | Taillierter Schnitt, schmaler Kragen, Seitennähte | Halbgekämmte Ringspun-Baumwolle



ROLY



RY7129K | CA7129

Kids' Sublima T-Shirt

100% Polyester
3/4, 5/6, 7/8, 9/10, 11/12 Jahre
150 g/m² Roly

WHITE 01

Kurzarm | Rundhalsausschnitt | Krageneinfassung im gleichen Material | Seitennähte | Polyester mit Baumwolltouch | Ideal zum sublimieren | Abnehmbarer Größensticker

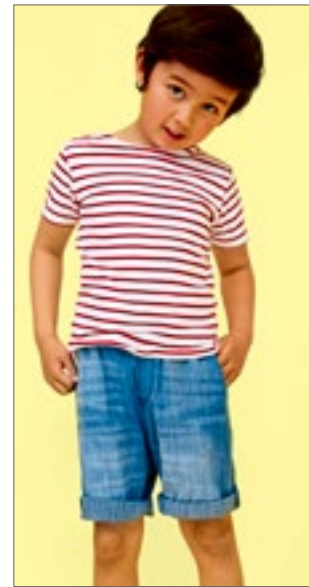

SOL'S
the fair spirit



L01400 | 01400

Kids' Round Neck Striped T-Shirt Miles

100% Baumwolle (Ash: 98% Baumwolle / 2% Viskose)
4 (96/104), 6 (106/116), 8 (118/128), 10 (130/140), 12 (142/152), 14 (154/164) Jahre
150 g/m² SOL'S

WHITE/NAVY | WHITE/RED

Kurzer Ärmel | Geschnitten und genäht | Chambray-Details im Kragen



JAMES & NICHOLSON



JN019 | JN019

Junior Basic-T

100% Baumwolle
XS (98/104), S (110/116), M (122/128), L (134/140), XL (146/152), XXL (158/164)
150 g/m² James&Nicholson

ACID YELLOW	AQUA	ASH (HEATHER)
AUBERGINE	BLACK	BROWN
DARK GREEN	DARK GREY (SOLID)	DARK ORANGE
DARK ROYAL	FERN GREEN	GOLD YELLOW
GRAPHITE (SOLID)	GRENADINE	GREY HEATHER
IRISH GREEN	KHAKI	LIGHT BLUE
LIGHT GREY	LIGHT YELLOW	LILAC
LIME GREEN	MINT	NAVY
OLIVE	ORANGE	PACIFIC
PETROL	PINK	PURPLE
RED	ROSE	ROYAL
SKY BLUE	STONE	TOMATO
TURQUOISE	WHITE	WINE
YELLOW		

Kinder Komfort-T-Shirt | Hochwertiger Single-Jersey | Gekämmte, ringgesponnene Baumwolle | Rundhalsausschnitt mit Elasthan | Nackenband | Seitennähte | Doppelnähte an Schultern, Hals- und Armausschnitt

T-SHIRTS & POLOSHIRTS (KURZARM)



F130K | 61-023-0 Kids' Iconic T

100% Baumwolle (Heather Grey: 97% Baumwolle / 3% Polyester), (Dark Heather Grey, Heather Navy, Heather Purple: 52% Baumwolle / 48% Polyester)

104, 116, 128, 140, 152, 164

150 g/m² (White: 145 g/m²)

Fruit of the Loom

AZURE BLUE	BLACK	DARK HEATHER GREY	DEEP NAVY
FOREST GREEN	FUCHSIA	HEATHER GREY	HEATHER NAVY
HEATHER PURPLE	KELLY GREEN	LIGHT GRAPHITE (SOLID)	NAVY
NEO MINT	ORANGE	RED	ROYAL BLUE
SKY BLUE	SOFT LAVENDER	SUNFLOWER	WHITE
ZINC (SOLID)			

F131K | 61-025-0 Girls Iconic T

100% Baumwolle (Heather Grey: 97% Baumwolle / 3% Polyester), (Dark Heather Grey, Heather Navy, Heather Purple: 52% Baumwolle / 48% Polyester)

104, 116, 128, 140, 152, 164

150 g/m² (White: 145 g/m²)

Fruit of the Loom

AZURE BLUE	BLACK	DARK HEATHER GREY	DEEP NAVY
FOREST GREEN	FUCHSIA	HEATHER GREY	HEATHER NAVY
HEATHER PURPLE	KELLY GREEN	LIGHT GRAPHITE (SOLID)	LIGHT PINK
NEO MINT	PURPLE	RED	ROYAL BLUE
SUNFLOWER	WHITE	ZINC (SOLID)	

100% gekämmte, ringgesponnene Baumwolle | Weicher Griff | Fashion Fit | Rundhalsausschnitt mit 1x1-Ripp-Strick | Gleichfarbiges Nackenband | TearAway-Label

100% gekämmte, ringgesponnene Baumwolle | Weicher Griff | Leicht tailliert | Rundhalsausschnitt mit 1x1-Ripp-Strick | Gleichfarbiges Nackenband | TearAway-Label



F130 | 61-430-0 Iconic T

100% Baumwolle (Heather Grey: 97% Baumwolle / 3% Polyester), (Dark Heather Grey, Heather Royal, Heather Green, Heather Navy, Heather Red, Heather Purple, Heather Burgundy: 52% Baumwolle / 48% Polyester)

S, M, L, XL, XXL, 3XL, 4XL, 5XL

150 g/m² (White: 145 g/m²)

Fruit of the Loom

S, M, L, XL, XXL, 3XL, 4XL, 5XL

BLACK	HEATHER GREY	WHITE
-------	--------------	-------

S, M, L, XL, XXL, 3XL

ATHLETIC HEATHER	AZURE BLUE	BURGUNDY	CLASSIC OLIVE
COBALT BLUE	DARK HEATHER GREY	FLAME	FOREST GREEN
HEATHER BURGUNDY	HEATHER GREEN	HEATHER NAVY	HEATHER PURPLE
HEATHER RED	HEATHER ROYAL	KELLY GREEN	LIGHT GRAPHITE (SOLID)
NATURAL	NAVY	POWDER ROSE	ROYAL BLUE
SOFT LAVENDER	SUNFLOWER	ZINC (SOLID)	

S, M, L, XL, XXL, 3XL, 4XL

DEEP NAVY	RED
-----------	-----

100% gekämmte, ringgesponnene Baumwolle | Weicher Griff | Schmäler Fashion Fit | Rundhalsausschnitt mit 1x1-Ripp-Strick | Gleichfarbiges Nackenband | TearAway-Label



F131 | 61-432-0 Ladies' Iconic T

100% Baumwolle (Heather Grey: 97% Baumwolle / 3% Polyester), (Dark Heather Grey, Heather Royal, Heather Green, Heather Navy, Heather Red, Heather Purple, Heather Burgundy: 52% Baumwolle / 48% Polyester)

XS, S, M, L, XL, XXL

150 g/m² (White: 145 g/m²)

Fruit of the Loom

ATHLETIC HEATHER	AZURE BLUE	BLACK	BURGUNDY
CLASSIC OLIVE	COBALT BLUE	DARK HEATHER GREY	DEEP NAVY
FLAME	FOREST GREEN	FUCHSIA	HEATHER BURGUNDY
HEATHER GREEN	HEATHER GREY	HEATHER NAVY	HEATHER PURPLE
HEATHER RED	HEATHER ROYAL	KELLY GREEN	LIGHT GRAPHITE (SOLID)
NATURAL	NAVY	NEO MINT	POWDER ROSE
RED	ROYAL BLUE	SOFT LAVENDER	SUNFLOWER
WHITE	ZINC (SOLID)		

100% gekämmte, ringgesponnene Baumwolle | Weicher Griff | Feminine Passform mit Seitennähten | Rundhalsausschnitt mit 1x1-Ripp-Strick | Gleichfarbiges Nackenband | TearAway-Label



GILDAN®

GILDAN
Softstyle



G6400K | 6400B Softstyle® Youth T-Shirt

100% Baumwolle (Sport Grey: 90% Baumwolle / 10% Polyester)
XS (104/110), S (110/116), M (116/134), L (140/152), XL (164/174)
153 g/m² (White: 144 g/m²)

Gildan

BLACK	CHARCOAL (SOLID)	DAISY	IRISH GREEN
LIGHT BLUE	LIGHT PINK	NAVY	ORANGE
PURPLE	RED	ROYAL	SAPPHIRE
SPORT GREY (HEATHER)	WHITE		

Hergestellt aus unserem weichen, ringgesponnenen Baumwollmischgewebe | Softstyle mit hoher Maschendichte für eine glatte Druckoberfläche, ideal für DTG-Druck | Ohne Steppnähte, klassische Passform, Ripp-Kragen | Nacken- und Schulterband für hohen Tragekomfort und Strapazierfähigkeit | Moderne klassische Passform ohne Seitennähte (außer bei Größe S) | Leistungsstarkes schwarzes Abreißetikett | CPSIA Tracking Label



BEST SELLER

Stedman®
collection



S140K | ST2200 Kids' Classic-T

100% Baumwolle (Grey Heather: 85% Baumwolle / 15% Viskose)
3XS (86/92), XXS (98/104), XS (110/116), S (122/128), M (134/140), L (146/152), XL (158/164)
155 g/m²

Stedman®

3XS (86/92), XXS, XS, S, M, L, XL

BLACK OPAL	BRIGHT ROYAL	LIGHT BLUE	NAVY BLUE
ORANGE	SCARLET RED	WHITE	

XS, S, M, L, XL

BLUE MIDNIGHT	DEEP BERRY	GREY HEATHER	KELLY GREEN
KIWI GREEN	OCEAN BLUE	SUNFLOWER YELLOW	SWEET PINK
YELLOW			

Ringspinn-Baumwolle | Schulter-Nackenband | Schlauchware | Waschbar bis 40 °C



RABBIT SKINS
L.A.T APPAREL



DEKO-TEX®
STANDARD 100
Oeko-Tex

LA6101 | 6101EU Youth Fine Jersey T-Shirt

100% Baumwolle
XS (98/104), S (110/116), M (122/128), L (134/140), XL (146/152)
153 g/m²

Rabbit Skins

APPLE	BLACK	BUTTER
CHARCOAL	HEATHER GREY	HOT PINK
LIGHT BLUE	NAVY	ORANGE
PINK	RED	ROYAL
SILVER	WHITE	

Ripp-Kragen | Durchgehendes Schulterband | Doppelnäht-Saum | EasyTear™ Label | 100% gekämmtes, ringgesponnenes Baumwoll-Feinjersey | Seitennähte | WRAP-Zertifizierung



RABBIT SKINS
L.A.T APPAREL



DEKO-TEX®
STANDARD 100
Oeko-Tex

LA3321 | 3321EU Toddler Fine Jersey T-Shirt

100% Baumwolle
2, 3, 4, 5/6 Jahre
153 g/m²

Rabbit Skins

APPLE	BLACK	BUTTER
CHARCOAL	HEATHER GREY	HOT PINK
LIGHT BLUE	NAVY	ORANGE
PINK	RED	ROYAL
SILVER	WHITE	

Gerippter Halsbund mit Steppung | Durchgehendes Schulterband | Doppelnäht an Ärmeln und Saum | EasyTear™ Label | 100% gekämmtes, ringgesponnenes Baumwoll-Feinjersey | Seitennähte | WRAP-Zertifizierung

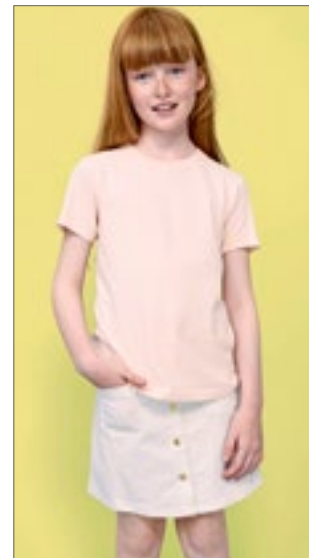

SOL'S
the fair spirit



DEKO-TEX®
STANDARD 100
Oeko-Tex

L02078 | 02078 Kids' Round Neck Short-Sleeve T-Shirt Milo

100% Baumwolle
2 (86/94), 4 (96/104), 6 (106/116), 8 (118/128), 10 (130/140), 12 (142/152) Jahre
155 g/m²

SOL'S

BOTTLE GREEN	CREAMY PINK	DEEP BLACK
FRENCH NAVY	GREY MELANGE	KHAKI
ORANGE	PURE GREY	RED
SAND	WHITE	

100% Bio-Baumwolle | Gerippter Rundhalsausschnitt | Geschnitten und genäht | Kurzen Ärmel | Nackenband | Kein Label | Enzymbehandlung für ein weiches Gefühl



Neutral
Certified Responsibility™



NE30001 | O30001 **Kids' Short Sleeve T-Shirt**

100% Baumwolle
92/98, 104/110, 116/122, 128/134, 140/146, 152/158
155 g/m²

Neutral

BLACK	BORDEAUX	BOTTLE GREEN	DUSTY INDIGO
DUSTY MINT	DUSTY YELLOW	GREEN	LIGHT BLUE
LIGHT PINK	LIME	MILITARY	NATURAL
NAVY	ORANGE	PINK	RED
ROYAL	SAND	SAPPHIRE	SPORT GREY
TEAL	WHITE	YELLOW	

Fairtrade-zertifizierte Baumwolle | Gekämmte Bio-Baumwolle | Single Jersey Strick | Modern Fit | Elasthan Ripp am Halsausschnitt | Inneres Nackenband



NEW

Tiger
Cotton®

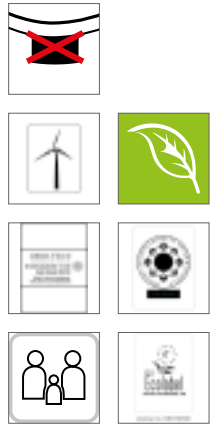

NET30001K | T30001 **Tiger Cotton Kids T-Shirt**

100% Baumwolle
92/98, 104/110, 116/122, 128/134, 140/146, 152/158
155 g/m²

Tiger Cotton by Neutral

BLACK	NAVY	SPORT GREY	WHITE
-------	------	------------	-------

100% gekämmte Bio-Baumwolle im Übergang | Single Jersey Strick | Modern Fit | Rundhalsausschnitt | Inneres Nackenband | Ohne Etikett



JHK
T-SHIRT



JHK150K | TSKR150 **Kids' T-Shirt**

100% Baumwolle (Ash Melange: 98% Baumwolle / 2% Viskose), (Grey Melange: 85% Baumwolle / 15% Viskose)
3/4, 5/6, 7/8, 9/11, 12/14 Jahre
155 g/m²

JHK

ASH MELANGE	AZURE	BLACK	BOTTLE GREEN
BURGUNDY	DENIM	FUCHSIA	GOLD
GRAPHITE	GREY MELANGE	KELLY GREEN	LIGHT YELLOW
LIME	LIME STONE	NAVY	ORANGE
PEACH	PINK	PISTACHIO	PURPLE
RED	ROYAL BLUE	SKY	TURQUOISE
WARM RED	WHITE		

Kurzärmeliges T-Shirt für Kinder | Seitennähte am Körper | Lycra im Ripp-Kragen | Doppelte Nähte an Kragen, Ärmeln und Bund | Nackentape von Schulter zu Schulter | JHKRegularTs



RTP
APPAREL



RTP03261 | 03261 **Kids' Cosmic T-Shirt 155 gsm (Pack of 5)**

100% Baumwolle (Grey Melange: 85% Baumwolle / 15% Viskose)
4 (96/104), 6 (106/116), 8 (118/128), 10 (130/140), 12 (142/152) Jahre
155 g/m²

RTP Apparel

DEEP BLACK	FRENCH NAVY	GREY MELANGE	WHITE
------------	-------------	--------------	-------

Ringgesponnene, gekämmte Baumwolle | Vorbehandeltes T-Shirt für Digitaldruck | Rundhalsausschnitt | Seitennähte | Enzymbehandlung für ein weiches Gefühl | Ripp-Kragen | Nackenband | Bio-Baumwolle | Kein Etikett am Ausschnitt | Tearaway®-Etikett an den Seitennähten/Schultern | Nur in Packungen erhältlich | Keine Rückgabe möglich | Der Druckbereich befindet sich 5 cm von der Unterseite des Kragens entfernt, in der Mitte der Vorderseite des Shirts | Druckbereich (Höhe x Breite) Größe: 2 (20 x 16 cm), 4 (22 x 19 cm), 6 (25 x 21 cm), 8 (28 x 23 cm), 10 (32 x 25 cm), 12 (35 x 26 cm) | Hinweise zur Lagerung und Handhabung: Stabile Temperatur unter 30 °C, Luftfeuchtigkeit ca. 65 %, staubfreie Umgebung, sorgfältige Handhabung (nicht reiben/dehnen) | Bedrucken mit allen herkömmlichen digitalen Textildirektdruckmaschinen möglich, nicht geeignet für Maschinen mit integrierter Vorbehandlung | Zusätzliche Druckinformationen: Je trockener die Baumwolle, desto besser die Farbbrillanz. Wenn die Shirts in einem Raum mit hoher Luftfeuchtigkeit gelagert werden, ist es ratsam, das Shirt vor dem Drucken 3 – 5 Sekunden vorzupressen. Das Shirt kann vorgepresst werden und Sie können sofort oder innerhalb der nächsten 30 Minuten mit dem Bedrucken beginnen.



NH140K | K1 KIDS **Kids´ T-Shirt**

100% Baumwolle (Grey Melange: 85% Baumwolle / 15% Viskose)
0/2, 3/4, 5/6, 7/8, 9/11, 12/14 Jahre
165 g/m²

Nath

0/2, 3/4, 5/6, 7/8, 9/11, 12/14

BLACK	ORANGE	PINK	PISTACHIO
RED	ROYAL	SKY	TURQUOISE
WHITE	YELLOW		

3/4, 5/6, 7/8, 9/11, 12/14

BOTTLE GREEN	DARK GREY	DEEP NAVY	GREEN
GREY MELANGE	INDIGO BLUE		

Halbgekämmte Baumwolle | Schmäler Ripp-Kragen | Rundhalsausschnitt mit gleichfarbigem Nackenband | Schlauchware | Medium Fit



MK01 | MK01 **Kids´ Essential T**

100% Baumwolle
2/3, 4/5, 6/7, 8/9, 10/12, 12+ Jahre
160 g/m²

Mantis Kids

BLACK	HEATHER GREY	NAVY	SOFT PINK
WHITE			

Zertifizierung als Bio-Baumwolle in Arbeit, ringgesponnen und gekämmt | Single-Jersey | Unisex-Passform | Ausschnitt aus schmalem Feinripp | Saum mit Zwillingsnadel | Abreißbares Größenetikett | Pflegeetikett mit QR-Code zur Rückverfolgung der Lieferkette und Prüfung der positiven Auswirkungen des Kaufs von Biomaterialien | Pflegeetikett aus Bio-Baumwolle



RY6627K | CA6627 **Girls Jamaica T-Shirt**

100% Baumwolle
1/2, 3/4, 5/6, 7/8, 9/10, 11/12 Jahre
155 g/m²

Roly

BLACK 02	LIGHT PINK 48	RED 60
ROSETTE 78	TURQUOISE 12	WHITE 01

Single Jersey | Tailliertes Kurzarm T-Shirt | 1x1 gerippter Rundhals, doppellagig | Verstärkte, abgedeckte Nähte an Kragen und Schultern, sowie Seitennähten | Herausreißbares Label



BY158 | BY158 **Kids´ Basic Tee 2.0**

100% Baumwolle
110/116, 122/128, 134/140, 146/152, 158/164
160 g/m²

Build Your Brand

BLACK	DUSK ROSE	HEATHER GREY
LILAC	OLIVE	SOFT SALVIA
SOFT YELLOW	WHITE	

Klassischer Normal Fit | Rundhalsausschnitt | Kurze Ärmel | Weiche Verarbeitung aus Baumwolle | Abgerundeter Saum | Tonige Nähte



HRM2001 | 2001 **Kids´ Organic Luxury Roundneck Tees**

100% Baumwolle
S (128/7-8), M (134/8-9), L (140/9-10), XL (146/11-12), XXL (152/12-13), 3XL (158/13-14)
160 g/m²

HRM

BLACK	BORDEAUX	DARK GREY
GREY MELANGE	NAVY	RED
ROYAL BLUE	WHITE	

Ringgesponnene und gekämmte Bio-Baumwolle | Modern regular fit | Schulter-zu-Schulter-Nackenband und Seitennähte durch Doppelnähte verstärkt | Antipilling und einlaufvorbehandelt, farbecht | Für Industrierwäsche geeignet | Label-frei



Z165K | R-165B-0 **Kids' HD T**

65% Polyester / 35% Baumwolle
116 (M), 128 (L), 140 (XL), 152 (XXL), 164 (3XL)
 160 g/m² (White: 155 g/m²)

Russell

BLACK	BLUE MARL	BRIGHT NAVY MARL
CONVOY GREY (SOLID)	FRENCH NAVY	GREY MARL
MAROON MARL	SILVER MARL	WHITE

Ringgesponnene, gekämmte Baumwolle | Polybaumwollgemisch | Schmäler 1x1 Ripp-Kragen | Figurnah | Schulter-zu-Schulter-Nackenband | Entfernbare Haftetikett im Nackenbereich | Mit Seitennähten | Gemäß Worldwide Responsible Accredited Production (WRAP) zertifizierte Herstellung



SM202 | SM202 **Kids' Striped T**

100% Baumwolle
5/6, 7/8, 9/10, 11/12 Jahre
 160 g/m²

SF Minni

WHITE/OXFORD NAVY

Abreibetikett | Unisex-Style, Normale Passform | Halsausschnitt aus geripptem Stretch | Nackenband in Single-Jersey-Qualität | Zwillingenadelstich

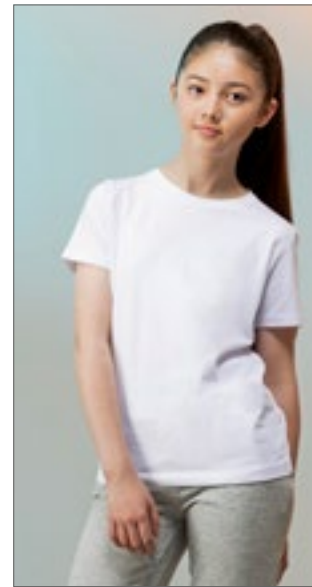

SM121 | SM121 **Kids' Feel Good Stretch T**

96% Baumwolle / 4% Elasthan
3/4, 5/6, 7/8, 9/10, 11/12 Jahre
 165 g/m²

SF Minni

BLACK	BRIGHT RED	NAVY
ROYAL	WHITE	

Abreibetikett | Gerippter Rundhalsausschnitt mit weichem Stretch | Enzymgewaschen für einzigartig weiches Tragegefühl | Moderne, schmale Passform für Lang-Größen | Doppelnähte an Ärmeln und Saum



L03578 | 03578 **Kids' Pioneer T-Shirt**

100% Baumwolle
2 (86/94), 4 (96/104), 6 (106/116), 8 (118/128), 10 (130/140), 12 (142/152) Jahre
 175 g/m²

SOL'S

APPLE GREEN	AQUA	DEEP BLACK
FRENCH NAVY	GOLD	GREY MELANGE
KELLY GREEN	ORANGE	PALE PINK
RED	ROYAL BLUE	WHITE

Jersey 175 | 100 % Bio-Baumwolle mit natürlichem Enzym, halbgekämmt, 1x1-Ripp | Rundhals-T-Shirt | Kurzen Ärmel | Reinigungsband am Nacken | Ripp-Kragen aus Baumwolle | Seitennaht bei Größe 2 bis 8 Jahre, ohne Seitennaht bei Größe 10 bis 12 Jahre | Kein Label



BY186 | BY186 **Kids' Organic Basic Tee**

100% Baumwolle
110/116, 122/128, 134/140, 146/152, 158/164
 180 g/m²

Build Your Brand

BLACK	HEATHER GREY	WHITE
-------	--------------	-------

Bio-Baumwolle | Single Jersey | Regular fit | Gerippter Rundhalsausschnitt



Z180K | R-180B-0 **Kids' Classic T-Shirt**

100% Baumwolle
90 (XS), 104 (S), 116 (M), 128 (L), 140 (XL), 152 (XXL)
 180 g/m² (White: 175 g/m²)

Russell

BLACK	BOTTLE GREEN	BRIGHT RED
BRIGHT ROYAL	BURGUNDY	CLASSIC RED
FRENCH NAVY	PURPLE	SKY
WHITE	YELLOW	

Ringgesponnene Baumwolle | Schlauchwarenausführung für hohe Formbeständigkeit | Modischer 1x1 Ripp-Kragen | Decknahtentfaltung am Kragen | Schulter-zu-Schulter-Nackenband | Namensetikett



Z108K | R-108B-0 Kids' Pure Organic Tee

100% Baumwolle
104 (S), 116 (M), 128 (L), 140 (XL), 152 (XXL), 164 (3XL)
160 g/m²

Russell Pure Organic

AQUA	BLACK	BRIGHT ROYAL	CLASSIC RED
FRENCH NAVY	WHITE		

Moderne, körperbetonte Passform | Single Jersey | 100% gekämmte, ringgesponnene Bio-Baumwolle | Speziell gefertigtes Schulter-zu-Schulter-Nackenband für mehr Stabilität und ein edles Erscheinungsbild | Label free: Größenetikett im Nacken (inkl. Produktnummer) | Schmales Kragenbündchen mit Lycra® | Seitennähte für optimale Passform | Angenehm leichter und kühler Warengriff | Glatte Oberfläche für beste Druckergebnisse

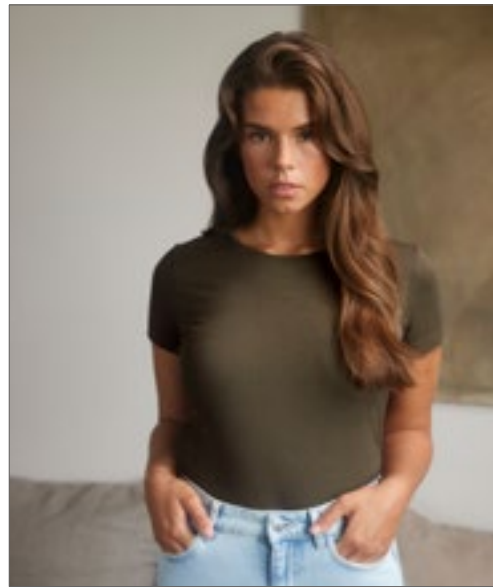

Z108F | R-108F-0 Ladies' Pure Organic T

100% Baumwolle (Light Oxford: 97% Baumwolle / 3% Viskose)
XS, S, M, L, XL, XXL
160 g/m²

Russell Pure Organic

AQUA	BLACK	BOTTLE GREEN	BRIGHT ROYAL
BURGUNDY	CLASSIC RED	CONVOY GREY (SOLID)	DARK OLIVE
FRENCH NAVY	LIGHT OXFORD (HEATHER)	NATURAL	STONE
WHITE			

Moderne, körperbetonte Passform | Single Jersey | 100% gekämmte ringgesponnene Bio-Baumwolle | Speziell gefertigtes Schulter-zu-Schulter-Nackenband für mehr Stabilität und ein edles Erscheinungsbild | Label free: Größenetikett im Nacken (inkl. Produktnummer) | Schmales Kragenbündchen mit Lycra® | Seitennähte für optimale Passform | Angenehm leichter und kühler Warengriff



Z108M | R-108M-0 Men's Pure Organic T

100% Baumwolle (Light Oxford: 97% Baumwolle / 3% Viskose)
XS, S, M, L, XL, XXL, 3XL
160 g/m²

Russell Pure Organic

AQUA	BLACK	BOTTLE GREEN
BRIGHT ROYAL	BURGUNDY	CLASSIC RED
CONVOY GREY (SOLID)	DARK OLIVE	FRENCH NAVY
LIGHT OXFORD (HEATHER)	NATURAL	STONE
WHITE		

Moderne, körperbetonte Passform | Single Jersey | 100% gekämmte ringgesponnene Bio-Baumwolle | Speziell gefertigtes Schulter-zu-Schulter-Nackenband für mehr Stabilität und ein edles Erscheinungsbild | Label free: Größenetikett im Nacken (inkl. Produktnummer) | Schmales Kragenbündchen mit Lycra® | Seitennähte für optimale Passform | Angenehm leichter und kühler Warengriff



**BEST
SELLER**



F140K | 61-033-0 Kids' Valueweight T

100% Baumwolle (Heather Grey: 97% Baumwolle / 3% Polyester), (Vintage Heather Navy, Retro Heather Royal, Retro Heather Green, Vintage Heather Red, Dark Heather Grey: 50% Baumwolle / 50% Polyester)

92, 98, 104, 116, 128, 140, 152, 164

165 g/m² (White: 160 g/m²)

Fruit of the Loom

92, 98, 104, 116, 128, 140, 152, 164

LIGHT PINK	NAVY	RED
ROYAL BLUE	SKY BLUE	SUNFLOWER
WHITE		

104, 116, 128, 140, 152, 164

AZURE BLUE	BLACK	BOTTLE GREEN
BURGUNDY	DARK GREY HEATHER	DEEP NAVY
FUCHSIA	HEATHER GREY	KELLY GREEN
LIME	NATURAL	ORANGE
PURPLE	RETRO HEATHER GREEN	RETRO HEATHER ROYAL
VINTAGE HEATHER NAVY	VINTAGE HEATHER RED	YELLOW

Gleichfarbiges Nackenband | Höhere Maschendichte für verbesserte Bedruckbarkeit



F288K | 61-005-0 Girls Valueweight T

100% Baumwolle (Heather Grey: 97% Baumwolle / 3% Polyester), (Vintage Heather Navy, Retro Heather Royal, Retro Heather Green, Vintage Heather Red, Dark Heather Grey: 50% Baumwolle / 50% Polyester)

104, 116, 128, 140, 152, 164

165 g/m² (White: 160 g/m²)

Fruit of the Loom

AZURE BLUE	BLACK	DARK GREY HEATHER
DEEP NAVY	FUCHSIA	HEATHER GREY
KELLY GREEN	LIGHT PINK	LIME
ORANGE	PURPLE	RED
RETRO HEATHER GREEN	RETRO HEATHER ROYAL	ROYAL BLUE
SKY BLUE	SUNFLOWER	VINTAGE HEATHER NAVY
VINTAGE HEATHER RED	WHITE	

Rundhalsausschnitt mit Baumwolle/Lycra® Ripp | Gleichfarbiges Nackenband | Leicht tailliert | Höhere Maschendichte für verbesserte Bedruckbarkeit | ValueweightTs





ROLY



RY6502K | CA6502 Kids´ Dogo Premium T-Shirt

100% Baumwolle (Heather Grey: 85% Baumwolle / 15% Viskose)
3/4, 5/6, 7/8, 9/10, 11/12 Jahre
170 g/m²

BLACK 02	DENIM BLUE 86	GRASS GREEN 83	HEATHER GREY 58
IRISH GREEN 24	LIGHT PINK 48	LIME YELLOW 118	NAVY BLUE 55
OASIS GREEN 114	OCEAN BLUE 100	ORANGE 31	PURPLE 71
RED 60	ROSETTE 78	ROYAL BLUE 05	SKY BLUE 10
TROPICAL GREEN 216	TURQUOISE 12	WHITE 01	YELLOW 03

Single-Jersey | T-Shirt kurzarm | 4-lagiger Rundhalskragen | Durchgehendes Nackenband von Schulter zu Schulter | Seitennähte | Herausreißbares Label

Roly



RTP APPAREL



RTP03258 | 03258 Kids´ Tempo T-Shirt 185 gsm (Pack of 10)

100% Baumwolle (Grey Melange: 85% Baumwolle / 15% Viskose)
4 (96/104), 6 (118/128), 8 (130/140), 10 (142/152) Jahre
185 g/m²

RTP Apparel

DEEP BLACK FRENCH NAVY GREY MELANGE WHITE

Ringgesponnene Baumwolle | Vorbehandeltes T-Shirt für Digitaldruck | Rundhalsausschnitt | Seitennähte | Enzymbehandlung für ein weiches Gefühl | Ripp-Kragen | Nackenband | Bio-Baumwolle | Kein Etikett am Ausschnitt | Tearaway®-Etikett an den Seitennähten/Schultern | Nur in Packungen erhältlich | Keine Rückgabe möglich | Der Druckbereich befindet sich 5 cm von der Unterseite des Kragens entfernt, in der Mitte der Vorderseite des Shirts | Druckbereich (Höhe x Breite) Größe: 2 (20 x 16 cm), 4 (22 x 19 cm), 6 (25 x 21 cm), 8 (28 x 23 cm), 10 (32 x 25 cm), 12 (35 x 26 cm) | Hinweise zur Lagerung und Handhabung: Stabile Temperatur unter 30 °C, Luftfeuchtigkeit ca. 65 %, staubfreie Umgebung, sorgfältige Handhabung (nicht reiben/dehnen) | Bedrucken mit allen herkömmlichen digitalen Textildirektdruckmaschinen möglich, nicht geeignet für Maschinen mit integrierter Vorbehandlung | Zusätzliche Druckinformationen: Je trockener die Baumwolle, desto besser die Farbbrillanz. Wenn die Shirts in einem Raum mit hoher Luftfeuchtigkeit gelagert werden, ist es ratsam, das Shirt vor dem Drucken 3 – 5 Sekunden vorzupressen. Das Shirt kann vorgepresst werden und Sie können sofort oder innerhalb der nächsten 30 Minuten mit dem Bedrucken beginnen.



GILDAN

GILDAN Heavy Cotton



G5000K | 5000B Heavy Cotton™ Youth T-Shirt

100% Baumwolle (Ash Grey: 99% Baumwolle / 1% Polyester), (Sport Grey: 90% Baumwolle / 10% Polyester), (Graphite Heather: 50% Baumwolle / 50% Polyester)
XS (140/152), S (164), M (170), L (176), XL (182+)
180 g/m² (White: 170 g/m²)

Gildan

ASH GREY (HEATHER)	AZALEA	BLACK
CARDINAL RED	CAROLINA BLUE	CHARCOAL (SOLID)
DAISY	DARK CHOCOLATE	FOREST GREEN
GOLD	GRAPHITE HEATHER	HELICONIA
INDIGO BLUE	IRISH GREEN	KIWI
LIGHT BLUE	LIGHT PINK	LIME
MAROON	MILITARY GREEN	MINT GREEN
NATURAL	NAVY	ORANGE
PURPLE	RED	ROYAL
SAND	SAPPHIRE	SPORT GREY (HEATHER)
VIOLET	WHITE	YELLOW HAZE

Mittelschwerer Stoff | Ohne Steppnähte, klassische Passform, Ripp-Kragen | Nacken- und Schulterband für hohen Tragekomfort und Strapazierfähigkeit | Klassischer Schnitt, ohne Seitennähte | Leistungsstarkes Abreißetikett | CPSIA Tracking Label

T-SHIRTS & POLOSHIRTS (KURZARM)

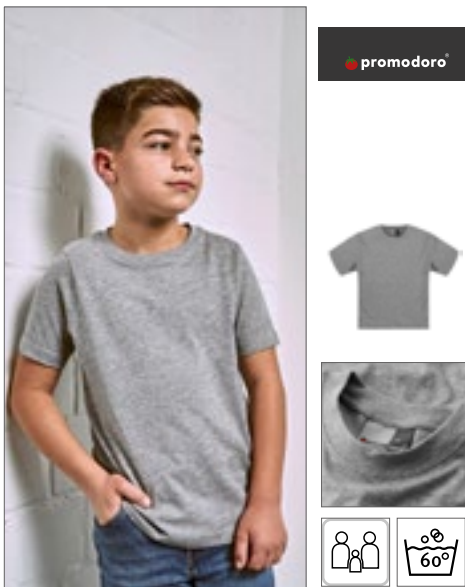

E399 | 300/399 **Kids' Premium-T**

100% Baumwolle (Sports Grey: 85% Baumwolle / 15% Viskose)
92, 98, 104, 116, 128, 140, 152, 164
 180 g/m²

BABY BLUE	BLACK	CHALK PINK
FIRE RED	GOLD	KELLY GREEN
NAVY	ORANGE	ROYAL
SPORTS GREY (HEATHER)	WHITE	WILD LIME

Doppelnah-Verarbeitung an Kragen und Säumen | Kragen mit Elasthan | Necktape | Single-Jersey | Ringgesponnene, gekämmte Baumwolle | Schlauchwaren-Ausführung



E309 | 309 **Kids' Premium-T Organic**

100% Baumwolle
140, 152, 164
 180 g/m²

AZUR BLUE	BLACK	CHARCOAL (SOLID)
FIRE RED	FLAME	FOREST
FRENCH NAVY	KHAKI	LIGHT BLUE
LIME GREEN	STEEL GRAY	WHITE

100% zertifizierte Bio-Baumwolle | Single Jersey | Neutrales Größenetikett



E160 | 160 **Kids' Raglan-T**

100% Baumwolle
104, 116, 128, 140, 152, 164
 180 g/m²

BLACK/FIRE RED	WHITE/FIRE RED
WHITE/NAVY	

Single-Jersey | Ringgesponnene, gekämmte Baumwolle | Ärmel und Krageneinfassung in Kontrastfarbe

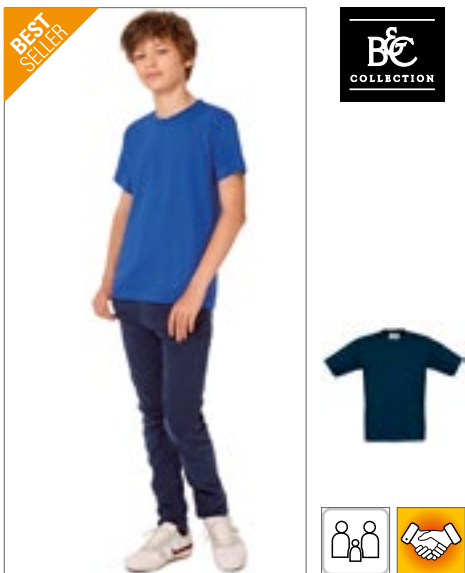

BCTK301 | TK301 **Kids' T-Shirt Exact 190**

100% Baumwolle (Ash: 99% Baumwolle / 1% Viskose)
 3/4 (98/104), 5/6 (110/116), 7/8 (122/128), 9/11 (134/146), 12/14 (152/164) Jahre
 185 g/m²

ASH (HEATHER)	BLACK	GOLD
INDIGO	KELLY GREEN	NAVY
ORANGE	PACIFIC GREY	PINK SIXTIES
RED	ROYAL BLUE	SKY BLUE
SORBET	SWIMMING POOL	WHITE

100% einlaufvorbehandelte, ringgesponnene Baumwolle | Exact-Rundhalsausschnitt, doppelt gelegt | Kragen in 1x1 Ripp-Strick mit Elasthan | Necktape | Doppelte Steppnaht an Bund und Ärmeln | Schlauchwaren-Ausführung | B&C Collection ist Mitglied der Fair Wear Foundation



G5100P | 5100P **Heavy Cotton™ Toddler T-Shirt**

100% Baumwolle (Sport Grey: 90% Baumwolle / 10% Polyester)
86/92 (2T), 98 (3T), 104 (4T), 110 (5T), 116/128 (6T)
 180 g/m² (White: 170 g/m²)

LIGHT BLUE	LIGHT PINK	NAVY
RED	SPORT GREY (HEATHER)	WHITE

Mittelschwerer Stoff | Ohne Steppnähte, klassische Passform, Ripp-Kragen | Nacken- und Schulterband für hohen Tragekomfort und Strapazierfähigkeit | Klassischer Schnitt, Seitennähte | Leistungsstarkes Abreißetikett | CPSIA Tracking Label

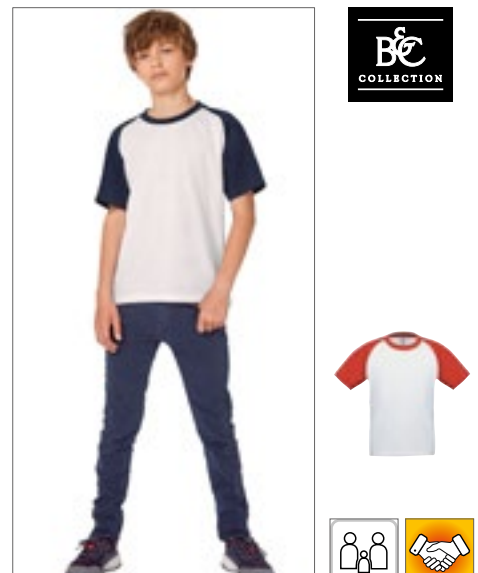

BCTK350 | TK350 **Kids' T-Shirt Base-Ball**

100% Baumwolle
 3/4 (98/104), 5/6 (110/116), 7/8 (122/128), 9/11 (134/146), 12/14 (152/164) Jahre
 185 g/m²

WHITE/NAVY	WHITE/RED
------------	-----------

100% einlaufvorbehandelte, ringgesponnene Baumwolle | Necktape | Kontrastfarbener Kragen | Raglan-Ärmel | Exact-Rundhalsausschnitt, doppelt gelegt | Kragen in 1x1 Ripp-Strick mit Elasthan | Doppelte Steppnaht an Bund und Ärmeln | Seitennähte | B&C Collection ist Mitglied der Fair Wear Foundation



SOL'S
the fair spirit



L190K | 11770 **Kids' Imperial T-Shirt**

100% Baumwolle
2 (86/94), 4 (96/104), 6 (106/116), 8 (118/128), 10 (130/140), 12 (142/152) Jahre
190 g/m²

SOL'S

AQUA	CHOCOLATE	DARK PURPLE
DEEP BLACK	FRENCH NAVY	GOLD
GREY MELANGE	KELLY GREEN	MEDIUM PINK
ORANGE	RED	SKY BLUE
WHITE		

Halbgekämmte Ringspun-Baumwolle | Verstärkendes Nackenband | Ripp-Kragen mit Elasthan-Anteil | Größen 86-94 und 96-104 mit Seitennähten



BY114 | BY114 **Girls Cropped Jersey Tee**

100% Baumwolle (Heather Grey: 90% Baumwolle / 10% Viskose)
110/116, 122/128, 134/140, 146/152, 158/164
200 g/m²

Build Your Brand

BLACK	HEATHER GREY	WHITE
-------	--------------	-------

Typischer Rundhalsausschnitt | Kurze Ärmel | Verkürzte Schnitt | Weiche Single Jersey-Qualität



BY116 | BY116 **Kids' Basic Tee**

100% Baumwolle (Heather Grey: 90% Baumwolle / 10% Viskose)
110/116, 122/128, 134/140, 146/152, 158/164
200 g/m²

Build Your Brand

BLACK	HEATHER GREY	WHITE
-------	--------------	-------

Bequemer Schnitt | Weicher Stoff | Single Jersey



PROLY



RY6681K | CA6681 **Kids' Stafford T-Shirt**

100% Baumwolle (Heather Grey: 85% Baumwolle / 15% Viskose)
3/4, 5/6, 7/8, 9/10, 11/12 Jahre
190 g/m²

Roly

BLACK 02	BOTTLE GREEN 56	CHRYSANTHEMUM RED 262
CLAY ORANGE 265	DARK LEAD 46	DENIM BLUE 86
DUSTY BLUE 267	GARNET RED 57	GRASS GREEN 83
GREEK ORANGE 265	HEATHER GREY 58	KELLY GREEN 20
LAVENDER 268	LIGHT PINK 48	MIST GREEN 264
NAVY BLUE 55	OASIS GREEN 114	OPAL 160
ORANGE 31	PURPLE 71	RED 60
RIVIERA BLUE 261	ROSETTE 78	ROYAL BLUE 05
SKY BLUE 10	TURQUOISE 12	VENTURE GREEN 152
VINTAGE WHITE 132	WASHED BLUE 126	WHITE 01
YELLOW 03	ZEN BLUE 263	

Kurzarm | Doppellagiger Rundhalskragen | Nackenband von Schulter zu Schulter | Schlauchware | Herausreißbares Label | Enzymgewaschen



NEW

GILDAN®

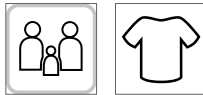

G65000K | 65000B **Softstyle® Midweight Youth T-Shirt**

100% Baumwolle
XS (104/110), S (110/116), M (116/134), L (140/152), XL (164/174)
 183 g/m² (White: 180 g/m²)

Gildan

DAISY	LIGHT BLUE	NAVY	ORANGE
PITCH BLACK	RED	ROYAL	SAGE
SPORT GREY (HEATHER)	WHITE		

Hergestellt aus unserem weichen, ringgesponnenen Baumwoll-Mischgewebe | Mittelschwerer Softstyle mit hoher Maschendichte für eine glatte Druckoberfläche, ideal für DTG-Druck | Ohne Steppnähte, klassische Passform, Ripp-Kragen | Nacken- und Schulterband für hohen Tragekomfort und Strapazierfähigkeit | Moderne klassische Passform ohne Seitennähte (außer bei Größe S) | Leistungsstarkes schwarzes Abreißetikett | CPSIA Tracking Label



NEW

JustTs
AWD

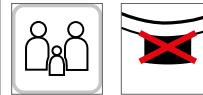

JT100K | JT100J **Kids 100 T**

100% Baumwolle (Heather Grey: 90% Baumwolle / 10% Viskose)
XS, S, M, L, XL
 140 g/m²

Just Ts

DEEP BLACK	FIRE RED	HEATHER GREY	OXFORD NAVY
ROYAL BLUE	WHITE		

Gekämmte Ringspun-Baumwolle | Moderne Passform mit Seitennaht | Kurzen Ärmel | Nur Größenetikett – Schwarz mit Farbcodierung für Unisex | Nackenband | Gerippter Rundhalsausschnitt | Ärmel und unterer Saum mit Zwillingsnadelstich-Detail | Namens-Etikett



xpres
POWERED PERSONALIZATION



XP521 | XP521 **Kids' Subli Plus® T-Shirt**

100% Polyester
104 (3-4 Jahre), 116 (5-6 Jahre), 128 (7-8 Jahre), 140 (8-9 Jahre), 152 (11-12 Jahre), 164 (13-14 Jahre)
 210 g/m²

Xpres

WHITE

Feuchtigkeitsregulierende Ausführung | 1x1 Ripp-Kragen | Nackenband aus Shirt-Material | Doppelnäht an Saum und Ärmelbündchen | Entfernbare, gedruckte Xpres-Nackenlabel | Pflegeetikett in der Seitennaht | Versiegelte Schulternahte

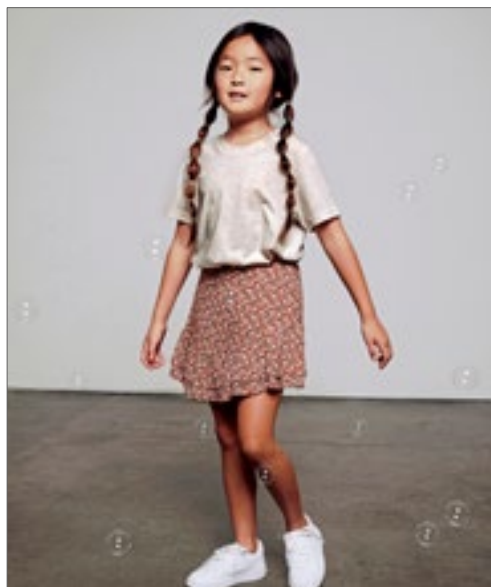

BELLA+CANVAS



CV3413Y | 3413Y **Youth Triblend Jersey Short Sleeve Tee**

50% Polyester / 25% Baumwolle / 25% Viskose
S (6-8 Jahre), M (10-12 Jahre), L (14-16 Jahre)
 130 g/m²

Canvas

BLUE TRIBLEND (HEATHER)	CHARCOAL-BLACK TRIBLEND (HEATHER)	GREEN TRIBLEND (HEATHER)	GREY TRIBLEND (HEATHER)
MAUVE TRIBLEND (HEATHER)	OLIVE TRIBLEND (HEATHER)	PEACH TRIBLEND (HEATHER)	RED TRIBLEND (HEATHER)
TRUE ROYAL TRIBLEND (HEATHER)			

Mit Seitennaht | Für den Einzelhandel geeignet | Unisex-Größe



**BEST
SELLER**



SOL'S
the fair spirit



L02947 | 02947 **Kids' Imperial Long Sleeve T-Shirt**

100% Baumwolle
4 (96/104), 6 (106/116), 8 (118/128), 10 (130/140), 12 (142/152)
Jahre
190 g/m² SOL'S

DEEP BLACK	FRENCH NAVY
GREY MELANGE	RED
ROYAL BLUE	WHITE



190 Jersey, 100% halbgekämmte Baumwolle Ring-spun | Nackenband | Elasthan-Ripp-Kragen | Rundhalsausschnitts | Lange Ärmel | Geschnitten und genäht | Abreißetikett



SOL'S
the fair spirit



L02074 | 02074 **Men's Long Sleeve T-Shirt Imperial**

100% Baumwolle
XS, S, M, L, XL, XXL, 3XL, 4XL
190 g/m² SOL'S

BOTTLE GREEN	DARK KHAKI	DEEP BLACK
FRENCH NAVY	GREY MELANGE	WHITE

XS, S, M, L, XL, XXL, 3XL

RED

S, M, L, XL, XXL, 3XL

CHARCOAL MELANGE	MOUSE GREY (SOLID)	ORANGE
OXBLOOD	ROYAL BLUE	

Gerippter Rundhalsausschnitt mit Elasthan | Lange Ärmel | Schlauchware | Nackenband | Abreißetikett

L02075 | 02075 **Women's Long Sleeve T-Shirt Imperial**

100% Baumwolle
S, M, L, XL, XXL
190 g/m² SOL'S

BOTTLE GREEN	CHARCOAL MELANGE	DARK KHAKI
DEEP BLACK	FRENCH NAVY	GREY MELANGE
MOUSE GREY (SOLID)	ORANGE	OXBLOOD
RED	ROYAL BLUE	WHITE

Gerippter Rundhalsausschnitt | Lange Ärmel | Geschnitten und genäht | Passgenauer Schnitt | Nackenband



**NEW
COLOUR**



Mehr Artikel sind online verfügbar.



BY135 | BY135 **Kids' Long Sleeve**
 100% Baumwolle
 110/116, 122/128, 134/140, 146/152, 158/164
 200 g/m² Build Your Brand

BLACK **WHITE**

100% weiche Baumwolle | Sportlich-schlischer Long-sleeve | Weiter, lockerer Schnitt | Breite Ärmelbündchen | Abgesetzter Rundhalsausschnitt | Single-Jersey



E195 | 195 **Kids' Long Sleeve T**
 100% Baumwolle
 104, 116, 128, 140, 152, 164
 220 g/m² Promodoro

NAVY **WHITE**

Weich und dehnbar | Eng anliegend | Interlock | Kragen eingefasst | Gekämmte Baumwolle



F240K | 61-007-0 **Kids' Valueweight Long Sleeve T**
 100% Baumwolle (Heather Grey: 97% Baumwolle / 3% Polyester), (Dark Heather Grey: 50% Baumwolle / 50% Polyester)
 104, 116, 128, 140, 152, 164
 165 g/m² (White: 160 g/m²) Fruit of the Loom

BLACK **DARK GREY HEATHER** **DEEP NAVY**
HEATHER GREY **RED** **ROYAL BLUE**
WHITE

Rundhalsausschnitt mit Baumwolle/Lycra® Ripp | Gleichfarbiges Nackenband | Armabschluss mit Baumwolle/Lycra® Ripp | Höhere Maschendichte für verbesserte Bedruckbarkeit



SM271 | SM271 **Kids' Long Sleeved Baseball T**
 100% Baumwolle (Heather Grey: 85% Baumwolle / 15% Viskose)
 5/6 (116), 7/8 (128), 9/10 (140), 11/12 (152) Jahre
 140 g/m² SF Minni

HEATHER GREY/BLACK **WHITE/OXFORD NAVY**
WHITE/RED

Entfernbares SF (Skinnifit) Label | Kontrastfarbene Raglan-Ärmel und Ripp-Rundhalsausschnitt mit Nackenband | Langer Schnitt mit geformten Seitennähten | Runder Saum mit Doppelnaht | Unisex



mantis kids



MK84 | HM84/MK84 **Kids' Breton T**
 100% Baumwolle
 2/3, 4/5, 6/7, 8/9, 10/12, 12+ Jahre
 200 g/m² Mantis Kids

WHITE/NAVY

Zertifizierung als Bio-Baumwolle in Arbeit | 16mm x 8mm breite garngefärbte Streifen | Seitenschlitze | Länger geschnittener Rücken | Weiche und dehnbare Qualität | Tear Away Label



mantis

one
by mantis



P136 | M136 **Unisex One Breton Top**
 100% Baumwolle
 XS, S, M, L, XL, XXL
 200 g/m² Mantis

NAVY/WHITE **WHITE/NAVY**

Zertifizierung als Bio-Baumwolle in Arbeit | Unisex | Tief angesetzte Ärmel | 0,8 und 1,6 cm breite, garngefärbte Streifen | Seitenschlitze | Länger geschnittener Rücken | Weiche und dehnbare Qualität | Abreißetikett



SOL'S
the fair spirit



L03101 | 03101 **Kids' Long Sleeve Striped T-Shirt Matelot**

100% Baumwolle
4 (96/104), 6 (106/116), 8 (118/128), 10 (130/140), 12 (142/152)
Jahre
160 g/m² SOL'S

FRENCH NAVY/WHITE
WHITE/NAVY



160 Jersey | 100 % gekämmte Ringspun-Baumwolle | Enzymbehandlung für besondere Weichheit | Rundhalsausschnitts | Geschnitten und genäht | Platzierte Streifen



SOL'S
the fair spirit



L03100 | 03100 **Women's Long Sleeve Striped T-Shirt Matelot**

100% Baumwolle
S, M, L, XL, XXL
160 g/m² SOL'S

FRENCH NAVY/WHITE
WHITE/NAVY
WHITE/ROYAL BLUE/RED

160 Jersey | 100 % gekämmte Ringspun-Baumwolle | Enzymbehandlung für besondere Weichheit | Rundhalsausschnitts | Geschnitten und genäht | Platzierte Streifen



L03099 | 03099 **Men's Long Sleeve Striped T-Shirt Matelot**

100% Baumwolle
S, M, L, XL, XXL, 3XL
160 g/m² SOL'S

FRENCH NAVY/WHITE
WHITE/NAVY
WHITE/ROYAL BLUE/RED

160 Jersey | 100 % gekämmte Ringspun-Baumwolle | Enzymbehandlung für besondere Weichheit | Rundhalsausschnitts | Passgenauer Schnitt | Geschnitten und genäht | Platzierte Streifen





BELLA+CANVAS



CV3200Y | 3200Y Youth 3/4 Sleeve Baseball Tee

52% Baumwolle / 48% Polyester (Triblend Farben: 50% Polyester / 25% Baumwolle / 25% Viskose)

S (6-8 Jahre), M (10-12 Jahre), L (14-16 Jahre)

130 g/m²

Canvas

WHITE/BLACK	WHITE/DENIM	WHITE/HEATHER PEACH
WHITE/RED		

52% gekämmte und ringgesponnene Baumwolle / 48% Polyester; Triblend-Farben: 50% Polyester / 25% gekämmte und ringgesponnene Baumwolle / 25% Viskose | Mit Seitennaht | Raglan-Ärmel und Halsbündchen farblich abgesetzt



BEST SELLER

BELLA+CANVAS



CV3200 | 3200 Unisex 3/4 Sleeve Baseball T-Shirt

52% Baumwolle / 48% Polyester (Triblend Farben: 50% Polyester / 25% Baumwolle / 25% Viskose)

XS, S, M, L, XL, XXL

135 g/m²

Canvas

BLACK/DEEP HEATHER	BLACK/WHITE	WHITE/ASPHALT (SOLID)
WHITE/BLACK	WHITE/DEEP HEATHER	WHITE/DENIM TRIBLEND (HEATHER)
WHITE/KELLY	WHITE/MAROON	WHITE/NAVY
WHITE/RED	WHITE/TRUE ROYAL	

Kontrastfarbene Raglan-Ärmel | Gekämmte, ringgesponnene Baumwolle | Mit Seitennaht | Für den Einzelhandel geeignet | Unisex



SFM514 | SF514 Unisex Drop Shoulder Slogan Top

100% Baumwolle (Heather Grey: 85% Baumwolle / 15% Viskose)

XXS, XS, S, M, L, XL, XXL

220 g/m²

SF Men

BLACK	BRIGHT PINK
HEATHER GREY	OXFORD NAVY/WHITE STRIPES
WHITE	WHITE/BLACK STRIPES

Übergroß mit heruntergesetztem Armloch für eine optimale Gestaltungsfläche | Halsausschnitt und Bündchen im Rippenmuster mit Ziernaht | Nackenband und Seitenschlitze | Gerade Vorderseite, gesenkter Rückensaum | Entfernbare SF (Skinnifit) Label | Verwaschene Optik

SM514 | SM514 Kids' Drop Shoulder Slogan Top

100% Baumwolle

5/6, 7/8, 9/10, 11/12 Jahre

220 g/m²

SF Minni

BLACK	WHITE
-------	-------



Übergroßes, schweres Single-Jersey-Top mit abgesenkten Ärmelöchern mit großem Dekorationsbereich | Nackenband, Seitenschlitze am Saum | Hinten abgerundet und länger geschnitten | Gerader Saum auf der Vorderseite | Halsausschnitt und Bündchen im Rippenmuster mit Ziernaht | Doppelnähte | Herausreißbares Label | Passend zu SFM514 Unisex Drop Shoulder Slogan Top



BCKP486 | PK486 **Kids' Polo Safran**

100% Baumwolle
5/6 (110/116), 7/8 (122/128), 9/11 (134/146), 12/14 (152/164) Jahre
180 g/m² B&C

BLACK	NAVY	RED
ROYAL BLUE	WHITE	

100% einlaufvorbehandelte, gekämmte, ringgesponnene Baumwolle | Kragen und Bündchen in 1x1 Ripp-Strick | Verstärkte 2-Knopfleiste mit fixierbarem Einlagenstoff | Farblich abgestimmte Knöpfe | Necktape | Seitennähte | B&C Collection ist Mitglied der Fair Wear Foundation



L02948 | 02948 **Kids' Perfect Polo**

100% Baumwolle
4 (96/104), 6 (106/116), 8 (118/128), 10 (130/140), 12 (142/152) Jahre
180 g/m² SOL'S

BLACK	FRENCH NAVY	GREY MELANGE
KELLY GREEN	RED	ROYAL BLUE
WHITE		

Piqué 180; 100% gekämmte Ringspun-Baumwolle | 1x1 Ripp-Strick-Kragen und Bündchen | Nackenband | Kurzen Ärmel | Knopfleiste mit zwei farblich abgestimmten Knöpfen | Geschnitten und genäht | Abreißetikett

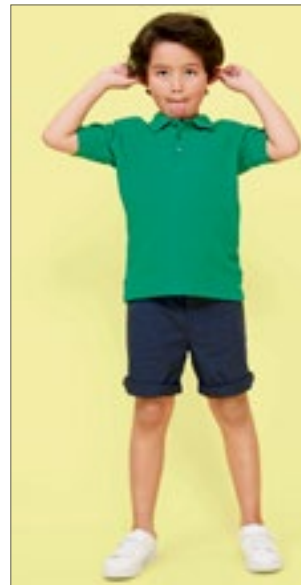

L512K | 11344 **Kids' Summer Polo II**

100% Baumwolle
4 (96/104), 6 (106/116), 8 (118/128), 10 (130/140), 12 (142/152) Jahre
170 g/m² SOL'S

ATOLL BLUE	GOLD	KELLY GREEN
NAVY	ORANGE	PINK
RED	ROYAL BLUE	SKY BLUE
WHITE		

Gekämmte Ringspun-Baumwolle | Knopfleiste mit drei gleichfarbigen Knöpfen | Verstärktes Nackenband, verstärkte Knopfleiste | Gerader Abschluss unten mit Seitenschlitzen | Gerippter Kragen



G8800K | 8800B **DryBlend® Youth Polo**

50% Baumwolle / 50% Polyester
S (116/128), M (140/152), L (164), XL (176)
203 g/m² (White: 193 g/m²) Gildan

BLACK	NAVY	PURPLE	RED
ROYAL	SPORT GREY (HEATHER)	WHITE	

Mittelschweres Material mit DryBlend®-Technologie | Gerippter Kragen und Bündchen | Sauber gearbeitete Knopfleiste mit farblich abgestimmten Knöpfen | Klassischer Schnitt, ohne Seitennähte | Leistungsstarkes Abreißetikett | CPSIA Tracking Label



G8800 | 8800 **DryBlend® Adult Polo**

50% Baumwolle / 50% Polyester
S, M, L, XL, XXL, 3XL
203 g/m² (White: 193 g/m²) Gildan

BLACK	CAROLINA BLUE	DARK HEATHER	GOLD
GRAPHITE HEATHER	LIGHT BLUE	NAVY	ORANGE
PURPLE	RED	ROYAL	SAND
SPORT GREY (HEATHER)	WHITE		

Mittelschweres Material mit DryBlend®-Technologie | Gerippter Kragen und Bündchen | Sauber gearbeitete Knopfleiste mit farblich abgestimmten Knöpfen | Klassischer Schnitt, ohne Seitennähte | Leistungsstarkes Abreißetikett



JAMES & NICHOLSON

BEST SELLER



JN070K | JN070K Junior Classic Polo

100% Baumwolle
XS (98/104), S (110/116), M (122/128), L (134/140), XL (146/152), XXL (158/164)
 195 g/m² James&Nicholson

ACID YELLOW	AQUA	AUBERGINE
BLACK	BROWN	DARK ORANGE
DARK ROYAL	FERN GREEN	GOLD YELLOW
GRAPHITE (SOLID)	GRENADINE	GREY HEATHER
IRISH GREEN	LIGHT BLUE	LIGHT YELLOW
LILAC	LIME GREEN	MINT
NAVY	OLIVE	ORANGE
PACIFIC	PETROL	PURPLE
RED	ROSE	ROYAL
SIGNAL RED	SKY BLUE	STONE
TOMATO	TURQUOISE	WHITE
WINE	YELLOW	

Hochwertiges Polohemd mit Armbündchen | Sehr feine Piqué-Qualität | Gekämmte, ringgesponnene Baumwolle | Sportlicher Schnitt mit Seitenschlitzen | Gestrickter Polokragen und Arm-bündchen | Doppelnähte an Schultern und Armausschnitt | 2 Knöpfe Ton in Ton



JN070 | JN070 Classic Polo

100% Baumwolle
S, M, L, XL, XXL, 3XL
 195 g/m² James&Nicholson

ACID YELLOW	AQUA	AUBERGINE	BLACK
BROWN	DARK ORANGE	DARK ROYAL	FERN GREEN
GOLD YELLOW	GRAPHITE (SOLID)	GRENADINE	GREY HEATHER
IRISH GREEN	LIGHT BLUE	LIGHT YELLOW	LILAC
LIME GREEN	MINT	NAVY	OLIVE
ORANGE	PACIFIC	PETROL	PURPLE
RED	ROSE	ROYAL	SIGNAL RED
SKY BLUE	STONE	TOMATO	TURQUOISE
WHITE	WINE	YELLOW	

Hochwertiges Polohemd mit Armbündchen | Sehr feine Piqué-Qualität | Gekämmte, ringgesponnene Baumwolle | Sportlicher Schnitt mit Seitenschlitzen | Gestrickter Polokragen und Arm-bündchen | Doppelnähte an Schultern und Armausschnitt | 3 Knöpfe Ton in Ton



JN071 | JN071 Ladies' Classic Polo

100% Baumwolle
S, M, L, XL, XXL
 195 g/m² James&Nicholson

ACID YELLOW	AQUA	AUBERGINE	BLACK
BROWN	DARK ORANGE	DARK ROYAL	FERN GREEN
GOLD YELLOW	GRAPHITE (SOLID)	GRENADINE	GREY HEATHER
IRISH GREEN	LIGHT BLUE	LIGHT YELLOW	LILAC
LIME GREEN	MINT	NAVY	OLIVE
ORANGE	PACIFIC	PETROL	PURPLE
RED	ROSE	ROYAL	SIGNAL RED
SKY BLUE	STONE	TOMATO	TURQUOISE
WHITE	WINE	YELLOW	

Hochwertiges Polohemd mit Armbündchen | Sehr feine Piqué-Qualität | Gekämmte, ringgesponnene Baumwolle | Sportlicher Schnitt mit Seitenschlitzen | Gestrickter Polokragen und Arm-bündchen | Doppelnähte an Schultern und Armausschnitt | 3 Knöpfe Ton in Ton



S510K | ST3200 **Kids' Polo**

100% Baumwolle (Grey Heather: 85% Baumwolle / 15% Viskose)
XS (110/116), S (122/128), M (134/140), L (146/152), XL (158/164)
170 g/m²

Stedman®

BLACK OPAL	BRIGHT ROYAL	GREY HEATHER	NAVY BLUE
SCARLET RED	WHITE		

Ringspinn-Baumwolle | Single-Jersey (Piqué-Look) | Nackenband | Zwei Ton-in-Ton-Knöpfe | Ohne Ärmelbündchen | Seitennähte | Waschbar bis 40 °C



RY6638K | PO6638 **Kids' Star Poloshirt**

100% Baumwolle
1/2, 3/4, 5/6, 7/8, 9/10, 11/12 Jahre
200 g/m²

Roly

NAVY BLUE 55	RED 60	ROYAL BLUE 05	SKY BLUE 10
TROPICAL GREEN 216	WHITE 01	YELLOW 03	

100% Baumwoll-Piqué | Kurzarm | 3-Knopfleiste mit Knöpfen Ton-in-Ton | Nackenband | Ripp-Strick-Kragen und Ärmelbündchen | Seitennähte und Seitenschlitze | Herausreißbares Label



F502K | 63-417-0 **Kids' 65/35 Polo**

65% Polyester / 35% Baumwolle
104, 116, 128, 140, 152, 164
180 g/m² (White: 170 g/m²)

Fruit of the Loom

BLACK	BOTTLE GREEN	BURGUNDY
DEEP NAVY	HEATHER GREEN	HEATHER GREY
HEATHER RED	LIGHT PINK	NAVY
PURPLE	RED	ROYAL BLUE
SKY BLUE	SUNFLOWER	WHITE

2-Knopfleiste mit gleichfarbigen Knöpfen | Verstärkte Schulternaht und Nackenband | Waschbar bis 60 °C



Z539K | R-539B-0 **Kids' Classic Polycotton Polo**

65% Polyester / 35% Baumwolle
90 (XS), 104 (S), 116 (M), 128 (L), 140 (XL), 152 (XXL)
215 g/m² (White: 210 g/m²)

Russell

BLACK	BOTTLE GREEN	BRIGHT RED
BRIGHT ROYAL	BURGUNDY	CLASSIC RED
FRENCH NAVY	LIGHT OXFORD (HEATHER)	PURE GOLD
PURPLE	SKY	WHITE
YELLOW		

Ringgesponnene Baumwolle | Feiner Piquéstoff | 2-Knopfleiste mit farblich abgestimmten Knöpfen | Nackenband | Einzigartige Doppelgarn-Konstruktion | Ersatzknopf in der Seitennaht | Verstärkte Schulternaht | Doppelnäht am Bund | Namens-Etikett



F504K | 63-201-0 **Kids' Long Sleeve 65/35 Polo**

65% Polyester / 35% Baumwolle
104, 116, 128, 140, 152, 164
180 g/m² (White: 170 g/m²)

Fruit of the Loom

BLACK	DARK HEATHER GREY	DEEP NAVY
HEATHER GREY	RED	ROYAL BLUE
SKY BLUE	WHITE	

Waschbar bis 60 °C | 2-Knopfleiste mit gleichfarbigen Knöpfen | Armabschluss mit Baumwolle/Elasthan Ripp



SOL'S
the fair spirit



L03576 | 03576 Kids' Stellar Sweatshirt

80% Baumwolle / 20% Polyester

4 (96/104), 6 (106/116), 8 (118/128), 10 (130/140), 12 (142/152) Jahre

280 g/m²

SOL'S

BLACK	BLUE	BURNT ORANGE	FRENCH NAVY
GREY MELANGE	PALE PINK	RED	WHITE

Fleece 280 | 80% Bio-Baumwolle / 20% recycelter Polyester | 3-Faden-Garn | Innen gebürstet | Obermaterial: 100% Baumwolle, Ripp-Stoff: 97% Bio-Baumwolle / 3% Elasthan | Bio-Hoodie | Seitennaht | Überkreuzter Kragen | Kango-rootasche | Raglan-Ärmel | Halbmond im Nackenbereich | Jersey Nackenband | Kapuze mit Jersey-Innenfutter | 2 x 2 gerippte Ärmelabschlüsse und Saum | Kein Label



BY113 | BY113 Girls Cropped Sweat Hoody

65% Baumwolle / 35% Polyester

110/116, 122/128, 134/140, 146/152, 158/164

250 g/m²

Build Your Brand

BLACK	HEATHER GREY	PINK	WHITE
-------	--------------	------	-------

Cropped-Schnitt | Breite Ripp-Bündchen an den Ärmeln und am Saum

JustHoods
AWDiS



JH001K | JH001.J Kids' Hoodie

80% Baumwolle / 20% Polyester (Charcoal (Heather): 52% Baumwolle / 48% Polyester), (Heather Grey: 75% Baumwolle / 25% Polyester), (Black Smoke: 70% Baumwolle / 30% Polyester)

1/2 (XXS), 3/4 (XS), 5/6 (S), 7/8 (M), 9/11 (L), 12/13 (XL) Jahre

280 g/m²

Just Hoods

AIRFORCE BLUE	ARCTIC WHITE	ASH (HEATHER)
BABY PINK	BLACK SMOKE	BOTTLE GREEN
BURGUNDY	CANDYFLOSS PINK	CHARCOAL (HEATHER)
DEEP BLACK	DESERT SAND	DIGITAL LAVENDER
DUSTY GREEN	DUSTY PINK	FIRE RED
FOREST GREEN	HAWAIIAN BLUE	HEATHER GREY
HOT PINK	JADE	JET BLACK
KELLY GREEN	LIME GREEN	NEW FRENCH NAVY
OLIVE GREEN	ORANGE CRUSH	OXFORD NAVY
PEPPERMINT	PLUM	PURPLE
RED HOT CHILLI	ROYAL BLUE	SAPPHIRE BLUE
SKY BLUE	STORM GREY (SOLID)	SUN YELLOW

Doppelnaht-Details | Gebürstetes Innenvlies | Doppellagige Kapuze | Gerippte Bündchen und Saum | Keine Zugbänder in Kapuze - entspricht den EU-Vorschriften | Kängurutasche | Einfaches Abreißetikett | Weiches Baumwollgewebe sorgt für eine ideale Druckoberfläche

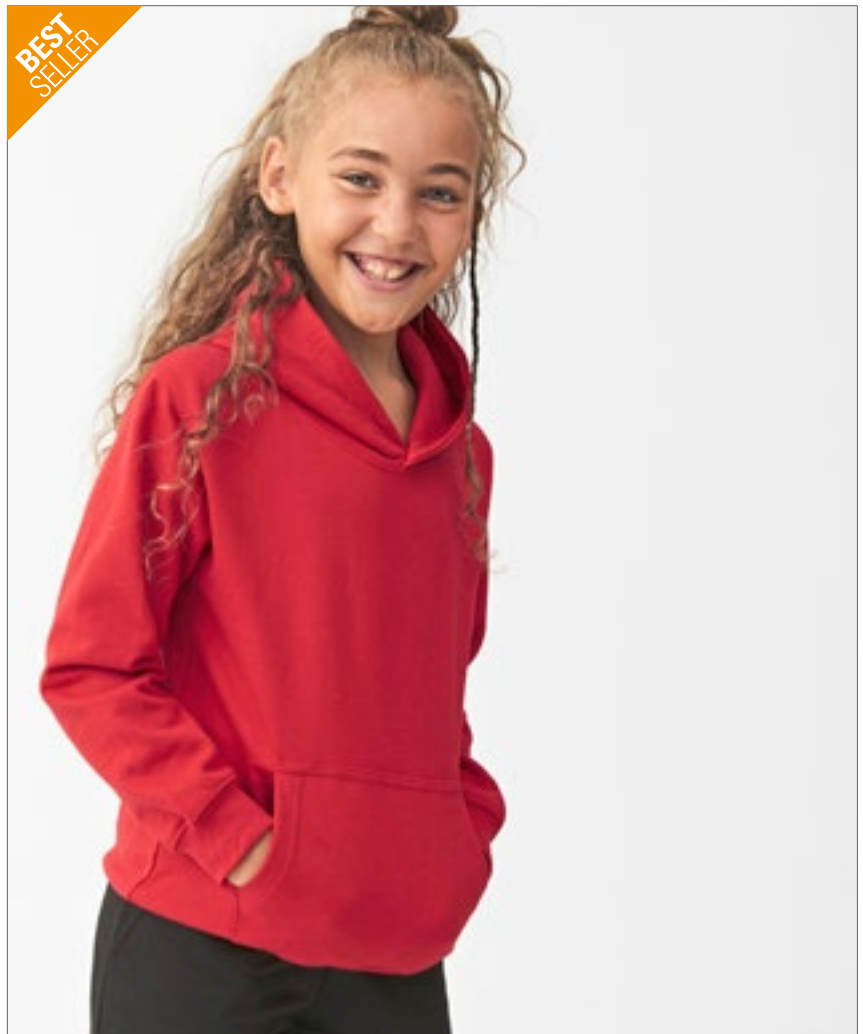

BEST SELLER



Neutral
Certified Responsibility™



NE13101 | O13101 **Kids' Hoodie**
100% Baumwolle
92/98, 104/110, 116/122, 128/134, 140/146, 152/158
300 g/m²

Neutral

BLACK	BORDEAUX	BOTTLE GREEN	DARK HEATHER
GREEN	MILITARY	NAVY	RED
SPORT GREY	WHITE	YELLOW	

Fairtrade-zertifizierte Baumwolle | Gekämmte Bio-Baumwolle | Fleece mit gebürsteter Rückseite | Doppelt gefütterte Kapuze | Kangorootasche | Elasthan-Ripp an Ärmeln und Unterteil



Neutral
Certified Responsibility™



NE83101 | O83101 **Ladies' Hoodie**
100% Baumwolle
XS, S, M, L, XL, XXL
300 g/m²

Neutral

ASH GREY	BLACK	BORDEAUX	BOTTLE GREEN
CHARCOAL	DARK HEATHER	DUSTY INDIGO	DUSTY MINT
DUSTY YELLOW	GREEN	LIGHT BLUE	LIGHT PINK
LIME	MILITARY	NAVY	ORANGE
PINK	RED	ROYAL	SAND
SAPPHIRE	SPORT GREY	TEAL	WHITE
YELLOW			

Fairtrade-zertifizierte Baumwolle | Gekämmte Bio-Baumwolle | Fleece mit gebürsteter Rückseite | Doppelt gefütterte Kapuze | Kangorootasche | Elasthan-Ripp an Ärmeln und Unterteil | Flache Kordel



Neutral
Certified Responsibility™



NE63101 | O63101 **Men's Hoodie**

100% Baumwolle
XS, S, M, L, XL, XXL, 3XL, 4XL, 5XL
300 g/m²

Neutral

XS, S, M, L, XL, XXL, 3XL, 4XL, 5XL

BLACK	NAVY	SPORT GREY
S, M, L, XL, XXL, 3XL		
ASH GREY	BORDEAUX	BOTTLE GREEN
BROWN	CHARCOAL	DARK HEATHER
DUSTY INDIGO	DUSTY MINT	DUSTY PURPLE
DUSTY YELLOW	GREEN	LIGHT BLUE
LIGHT PINK	LIME	MILITARY
NATURE	OKAY ORANGE	ORANGE
PINK	PURPLE	RED
ROYAL	SAND	SAPPHIRE
TEAL	WHITE	YELLOW

Fairtrade-zertifizierte Baumwolle | Gekämmte Bio-Baumwolle | Fleece mit gebürsteter Rückseite | Doppelt gefütterte Kapuze | Kangorootasche | Elasthan-Ripp an Ärmeln und Unterteil | Flache Kordel



F421K | 62-037-0 **Kids' Premium Hooded Sweat**

70% Baumwolle / 30% Polyester
116, 128, 140, 152, 164
 280 g/m² (White, Heather Grey: 260 g/m²)

Fruit of the Loom

BLACK	BOTTLE GREEN	BURGUNDY	DEEP NAVY
HEATHER GREY	KELLY GREEN	LIGHT PINK	RED
ROYAL BLUE	SKY BLUE	SUNFLOWER	WHITE

Single-Jersey Nackenband | Doppelte Kapuze ohne Kordelzug, entsprechend der europäischen Gesetzgebung für Kinderbekleidung | Kängurutasche | Bündchen aus Baumwolle/Elasthan Ripp

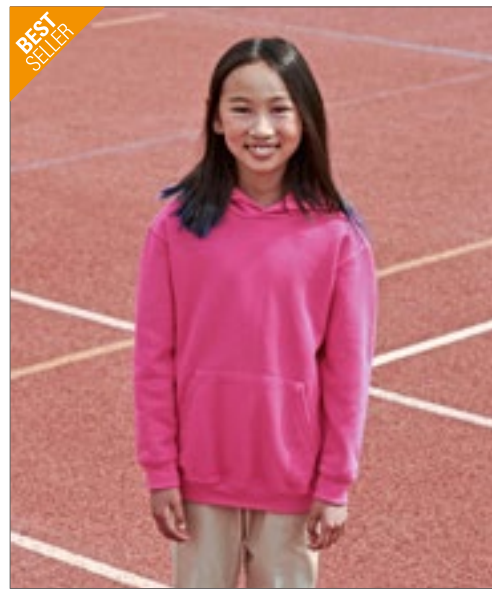

F421NK | 62-043-0 **Kids' Classic Hooded Sweat**

80% Baumwolle / 20% Polyester (Heather Green, Heather Navy, Heather Red, Heather Royal: 60% Baumwolle / 40% Polyester)
116, 128, 140, 152, 164
 280 g/m² (White, Heather Grey: 260 g/m²)

Fruit of the Loom

AZURE BLUE	BLACK	BOTTLE GREEN	BURGUNDY
DEEP NAVY	FUCHSIA	HEATHER GREEN	HEATHER GREY
HEATHER NAVY	HEATHER RED	HEATHER ROYAL	KELLY GREEN
LIGHT PINK	NAVY	PURPLE	RED
ROYAL BLUE	SKY BLUE	SUNFLOWER	WHITE

Doppelte Kapuze ohne Kordelzug, entsprechend der europäischen Richtlinien für Kinderbekleidung | Kängurutasche vorne | Bündchen aus Baumwolle/Lycra® Ripp



F430K | 62-009-0 **Kids' Lightweight Hooded Sweat**

80% Baumwolle / 20% Polyester
116, 128, 140, 152, 164
 240 g/m²

Fruit of the Loom

BLACK	DEEP NAVY	HEATHER GREY	RED
ROYAL BLUE	WHITE		

Lightweight Sweat-Material, unbrushed | Raglan-Ärmel | Kapuze ohne Kordel, entsprechend der europäischen Richtlinien für Kinderbekleidung | Kängurutasche vorne | Bündchen aus Baumwolle/Lycra® Ripp



BCWK681 | WK681 **Kids' Hooded Sweat**

80% Baumwolle / 20% Polyester
3/4 (98/104), 5/6 (110/116), 7/8 (122/128), 9/11 (134/146), 12/14 (152/164) Jahre
 280 g/m²

B&C

BLACK	NAVY	REAL GREEN	RED
ROYAL BLUE	SORBET	VERY TURQUOISE	WHITE

80% ringgesponnene, gekämmte Baumwolle / 20% Polyester | Perfect Sweat Technology: Qualitätsgewebe für optimale Bedruckbarkeit, Tragekomfort und Strapazierfähigkeit | Gefütterte Kapuze (ohne Kordelzug) | Ärmelabschlüsse und unterer Saum in 1x1 Ripp mit Elasthan | Kängurutasche mit verstärkten Nähten | Schultern und Armausschnitte mit Flatlock-Steppnähten | Seitennähte | B&C Collection ist Mitglied der Fair Wear Foundation

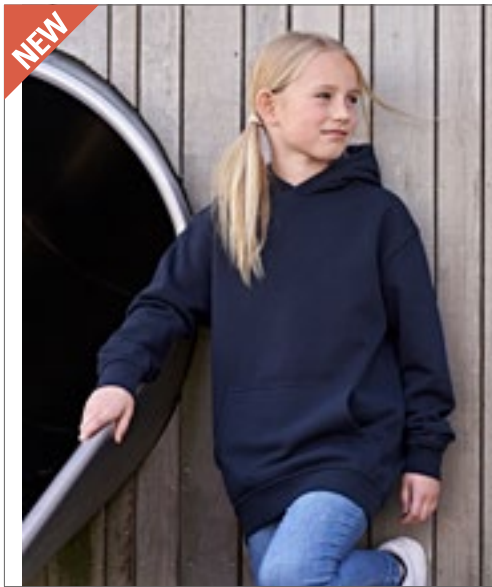

TEE JAYS



TJ5102K | 5102B **Junior Power Hoodie**

70% Baumwolle / 30% Polyester
4/6, 8/10, 12/14 Jahre
280 g/m²

Tee Jays

BLACK	DARK GREY (SOLID)	FOREST GREEN	NAVY
RED			

Bio-Baumwolle | Doppelt gefärbt | Elasthan in allen Rippen für bessere Stabilität | Innen gebürstet | Abreißbares Nackenetikett | Waschbar bis 60 °C



TEE JAYS



TJ5102 | 5102 **Power Hoodie**

70% Baumwolle / 30% Polyester
XS, S, M, L, XL, XXL, 3XL, 4XL, 5XL
280 g/m²

Tee Jays

BLACK	DARK GREY (SOLID)	FOREST GREEN	NAVY
RED			

70% Bio-Baumwolle / 30% Polyester | Kuschelige Kapuze und Fronttasche | Abreißbares Nackenetikett | Doppelt gefärbt | Elasthan in allen Rippen für bessere Stabilität | Innen gebürstet | Waschbar bis 60 °C



SOL'S
the fair spirit



L325K | 13255 **Kids' Hooded Sweat Slam**

50% Baumwolle / 50% Polyester
4 (96/104), 6 (106/116), 8 (118/128), 10 (130/140), 12 (142/152) Jahre
280 g/m²

SOL'S

BLACK	GREY MELANGE	KELLY GREEN	NAVY
ORANGE	RED	SKY BLUE	WHITE

Ringgesponnene Baumwolle | Elasthan Feinripp | Eingesetzte Ärmel | Geschnitten und genäht | Kängurutaschen | Gefütterte Kapuze ohne Kordel



SOL'S
the fair spirit



L420 | 13251 **Hooded-Sweater Slam**

50% Baumwolle / 50% Polyester
XS, S, M, L, XL, XXL
320 g/m²

SOL'S

ARMY	ASH (HEATHER)	BLACK	CHOCOLATE
DARK GREY (SOLID)	DARK PURPLE	FUCHSIA	GREY MELANGE
KELLY GREEN	LEMON	NAVY	ORANGE
RED	ROYAL BLUE	SKY BLUE	TURQUOISE
WHITE			

Unisex | Ringgesponnene Baumwolle | Schlauchware | Innen angeraut | Elasthan Ripp-Strick an Ärmeln und Bund | Verstärkendes Nackenband | Kängurutasche | Kapuze mit Ösen | Farblich passende Zugkordel



JustHoods
AWDs



JH201K | JH201J **Kids' Organic Hoodie**

80% Baumwolle / 20% Polyester (Heather Grey: 75% Baumwolle / 25% Polyester)
1/2 (XXS), 3/4 (XS), 5/6 (S), 7/8 (M), 9/11 (L), 12/13 (XL) Jahre
280 g/m²

Just Hoods

ARCTIC WHITE	BABY PINK	BURGUNDY	DEEP BLACK
FIRE RED	HEATHER GREY	NEW FRENCH NAVY	ROYAL BLUE

Bio-Baumwolle / recyceltes Polyester | Zwillingsnadelstich-Detail | Doppellagige Kapuze | Keine Zugbänder in Kapuze- entspricht den EU-Vorschriften | Kängurutasche | Gerippte Ärmelabschlüsse und Saum | Gebürstetes Innenvlies | Weiches Baumwollgewebe sorgt für eine ideale Druckoberfläche | Einfaches Abreißetikett



JustHoods
AWDs



JH201 | JH201 **Organic Hoodie**

80% Baumwolle / 20% Polyester (Heather Grey: 75% Baumwolle / 25% Polyester)
XS, S, M, L, XL, XXL, 3XL
280 g/m²

Just Hoods

ARCTIC WHITE	BABY PINK	BOTTLE GREEN	BURGUNDY
CHARCOAL (HEATHER)	DEEP BLACK	FIRE RED	HEATHER GREY
INK BLUE	MUSTARD	NEW FRENCH NAVY	ROYAL BLUE

Bio-Baumwolle / recyceltes Polyester | Zwillingsnadelstich-Detail | Doppellagige Kapuze | Kängurutasche | Kordeln in gleicher Farbe | Gerippte Ärmelabschlüsse und Saum | Gebürstetes Innenvlies | Weiches Baumwollgewebe sorgt für eine ideale Druckoberfläche | Einfaches Abreißetikett



mantis
kids



MK04 | MK04 **Kids' Essential Hoodie**

80% Baumwolle / 20% Polyester
2/3, 4/5, 6/7, 8/9, 10/12, 12+ Jahre
280 g/m²

Mantis Kids

BLACK	HEATHER GREY	NATURAL	NAVY
-------	--------------	---------	------

Zertifizierung als Bio-Baumwolle in Arbeit, ringgesponnen und gekämmt / Recyceltes Polyester (rPET) | Gebürstetes Fleece | Unisex-Passform | Eingesetzte Ärmel | Doppellagige Kapuze | Farblich angepasstes Fischgrät-Nackenband | Bedruckbarer Einsatz im Nacken | Ripp-Strick an Saum und Ärmelbündchen | Kängorootasche | Abreißbares Größenetikett | Pflegeetikett mit QR-Code zur Rückverfolgung der Lieferkette und Prüfung der positiven Auswirkungen des Kaufs von Biomaterialien | Pflegeetikett aus Bio-Baumwolle



mantis



P04 | M04 **Essential Hoodie**

80% Baumwolle / 20% Polyester
XS, S, M, L, XL, XXL, 3XL
280 g/m²

Mantis

BLACK	BURGUNDY	HEATHER GREY	NATURAL
NAVY	SOFT OLIVE	SOFT PINK	

Zertifizierung als Bio-Baumwolle in Arbeit/ recyceltes Polyester (rPET) | Gebürstetes Fleece | Unisex-Style | Eingesetzte Ärmel | Doppellagige Kapuze | Runde Kordeln in gleicher Farbe mit Metall-Enden | Metall-Ösen | Farblich abgestimmtes Fischgrät-Nackenband | Bedruckbarer Einsatz im Nacken | Ripp-Strick an Saum und Ärmelbündchen | Kängorootasche | Abreißbares Nackenetikett | Pflegeetikett mit QR-Code zur Rückverfolgung der Lieferkette und Prüfung der positiven Auswirkungen des Kaufs von Biomaterialien | Pflegeetikett aus Bio-Baumwolle



RROLY



RY1087K | SU1087 **Kids' Capucha Hooded Sweatshirt**

50% Baumwolle / 50% Polyester (Heather Grey: 55% Baumwolle / 40% Polyester / 5% Viskose)
 3/4, 5/6, 7/8, 9/10, 11/12 Jahre
 280 g/m²

Roly

BLACK 02	HEATHER GREY 58	LIGHT PINK 48	NAVY BLUE 55
PURPLE 71	RED 60	ROSETTE 78	ROYAL BLUE 05
TURQUOISE 12	WHITE 01		

Innen angeraut | Kapuzensweat mit Kängurutasche | Ohne Kordelzug | 1x1 Ripp-Strick mit Elasthan an Ärmelbündchen und Saum | Herausreißbares Label



RROLY



RY1087 | SU1087 **Capucha Hooded Sweatshirt**

50% Baumwolle / 50% Polyester (Heather Grey: 55% Baumwolle / 40% Polyester / 5% Viskose)
 S, M, L, XL, XXL, 3XL
 280 g/m²

Roly

BLACK 02	BOTTLE GREEN 56	GARNET RED 57	HEATHER GREY 58
NAVY BLUE 55	RED 60	ROYAL BLUE 05	WHITE 01

S, M, L, XL, XXL	LIGHT PINK 48	ORANGE 31	PURPLE 71	ROSETTE 78
	TURQUOISE 12	YELLOW 03		

Innen angeraut | Kapuzensweat mit Kängurutasche | Kordelzug und Metallösen | 1x1 Ripp-Strick mit Elasthan an Ärmelbündchen und Saum | Herausreißbares Label



JustHoods
RWDts



JH004K | JH004J **Kids' Electric Hoodie**

85% Polyester / 15% Baumwolle
 3/4 (XS), 5/6 (S), 7/8 (M), 9/11 (L), 12/13 (XL) Jahre
 280 g/m²

Just Hoods

ELECTRIC GREEN	ELECTRIC ORANGE	ELECTRIC PINK	ELECTRIC YELLOW
----------------	-----------------	---------------	-----------------

Ringgesponnene Baumwolle | Leuchtende, auffällige Farben | Keine Zugbänder in Kapuze - entspricht den EU-Vorschriften | Doppelnaht-Details | Gebürstetes Innenvlies | Kängurutasche | Gerippte Bündchen und Saum | Worldwide Responsible Accredited Production (WRAP)-zertifizierte Produktion | Leicht heraustrennbares Etikett zum einfachen Umlabeln

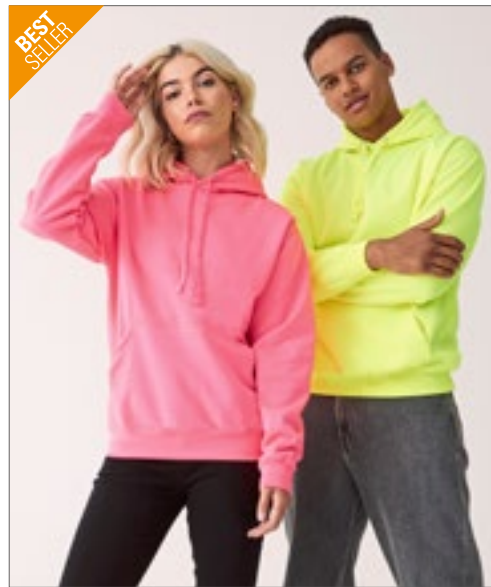

JustHoods
RWDts



JH004 | JH004 **Electric Hoodie**

85% Polyester / 15% Baumwolle
 S, M, L, XL, XXL
 280 g/m²

Just Hoods

ELECTRIC GREEN	ELECTRIC ORANGE	ELECTRIC PINK	ELECTRIC YELLOW
----------------	-----------------	---------------	-----------------

Ringgesponnene Baumwolle | Worldwide Responsible Accredited Production (WRAP)-zertifizierte Produktion | Flache Zugkordeln | Kängurutasche | Gebürstetes Innenvlies | Doppelnaht-Details | Gerippte Bündchen und Saum | Leuchtende, auffällige Farben | Leicht heraustrennbares Etikett zum einfachen Umlabeln



GILDAN®

GILDAN
Heavy Blend™



NEW
COLOUR



G18500K | 18500B Heavy Blend™ Youth Hooded Sweatshirt

50% Baumwolle / 50% Polyester (Sport Grey: 60% Polyester / 40% Baumwolle)
XS (104/110), S (116/128), M (140/152), L (164), XL (176)
271 g/m² (White: 257 g/m²)

Gildan

BLACK	DARK HEATHER	FOREST GREEN	GOLD
GRAPHITE HEATHER	HELICONIA	IRISH GREEN	LIGHT PINK
MAROON	NAVY	PURPLE	RED
ROYAL	SPORT GREY (HEATHER)	WHITE	

Schweres Mischgewebe | Luftgekämmtes MVS-Garn für weniger Pilling | 2-fädiger, mittelschwerer Fleecestoff | Doppellagige Kapuze | Beuteltasche | Ripp 1x1 cm mit Elasthan für mehr Stretch und Stabilität | Klassischer Schnitt, ohne Seitennähte | Leistungsstarkes Abreißetikett | CPSIA Tracking Label



Just Hoods®
RWDs



JH003K | JH003J Kids' Varsity Hoodie

80% Baumwolle / 20% Polyester (Charcoal (Heather): 52% Baumwolle / 48% Polyester), (Heather Grey: 75% Baumwolle / 25% Polyester)
3/4 (XS), 5/6 (S), 7/8 (M), 9/11 (L), 12/13 (XL) Jahre
280 g/m²

Just Hoods

BABY PINK/ARCTIC WHITE	BURGUNDY/GOLD	FIRE RED/JET BLACK
FOREST GREEN/GOLD	HEATHER GREY/FIRE RED	HEATHER GREY/FRENCH NAVY
HOT PINK/FRENCH NAVY	JET BLACK/FIRE RED	JET BLACK/GOLD
JET BLACK/HEATHER GREY	JET BLACK/HOT PINK	JET BLACK/ORANGE CRUSH
NEW FRENCH NAVY/FIRE RED	NEW FRENCH NAVY/HEATHER GREY	NEW FRENCH NAVY/SKY BLUE
PURPLE/SUN YELLOW	SAPPHIRE BLUE/HEATHER GREY	

Doppelnaht-Details | Gebürstetes Innenvlies | Kängurutasche | Doppellagige Kapuze mit kontrastfarbener Innenseite | Keine Zugbänder in Kapuze - entspricht den EU-Vorschriften | Gerippte Bündchen und Saum | Worldwide Responsible Accredited Production (WRAP)-zertifizierte Produktion | Einfaches Abreißetikett | Weiches Baumwollgewebe sorgt für eine ideale Druckoberfläche



RUSSELL



Z2265K | R-265B-0 Kids' Authentic Hooded Sweat

Außen: 100% Baumwolle, Innen: 80% Baumwolle / 20% Polyester
104 (S), 116 (M), 128 (L), 140 (XL), 152 (XXL), 164 (3XL)
280 g/m²

Russell

BLACK	BOTTLE GREEN	BRIGHT ROYAL	BURGUNDY
CLASSIC RED	FRENCH NAVY		

Gerader Schnitt | Seitennähte | Saum und Bündchen weiter geschnitten und mit Elasthan | Decknähte an Armausschnitten, Bündchen und Saum | Keine Zugbänder | Doppellagige Kapuze | Angerauter Fleece-Stoff | 1x1 Ripp-Bund und -Bündchen mit Elasthan



RUSSELL



Z575NK | R-575B-0 Kids' Hooded Sweatshirt

50% Baumwolle / 50% Polyester (Light Oxford: 53% Polyester / 47% Baumwolle)
104 (S), 116 (M), 128 (L), 140 (XL), 152 (XXL)
295 g/m²

Russell

BLACK	BOTTLE GREEN	BRIGHT ROYAL	BURGUNDY
CLASSIC RED	FRENCH NAVY	LIGHT OXFORD (HEATHER)	ORANGE
PURPLE	SKY	YELLOW	

Gekämmte, ringgesponnene Baumwolle | Schultern, Ärmel und Bund in zeitgemäßem Schnitt | Gerader Schnitt | Doppellagige Kapuze | Nackenband in Fischgrättoptik | Kängurutasche mit Bar-Tack Riegeln



BY185 | BY185

Kids' Organic Basic Hoody

100% Baumwolle, Ribbündchen: 65% Polyester / 35% Baumwolle
110/116, 122/128, 134/140, 146/152, 158/164
300 g/m²

Build Your Brand

BLACK HEATHER GREY NAVY WHITE

Bio-Baumwolle, innen gebürstet | 2x2 Rib | Regular fit | Kapuze ohne Kordeln | Kängurutasche | Breite Ribbündchen und Saum



BY117 | BY117

Kids' Basic Hoody

65% Baumwolle / 35% Polyester
110/116, 122/128, 134/140, 146/152, 158/164
300 g/m²

Build Your Brand

BLACK DUSK ROSE HEATHER GREY NAVY
SOFT SALVIA SOFT YELLOW WHITE

Kapuze | Klassische Ripp-Bündchen an Ärmeln und Saum | Große Kängurutasche auf der Vorderseite



HRM2005 | 2005

Kids' Premium Hoody

70% Baumwolle / 30% Polyester
S (128/7-8), M (134/8-9), L (140/9-10), XL (146/11-12), XXL (152/12-13), 3XL (158/13-14)
320 g/m²

HRM

BLACK BORDEAUX DARK GREY GREY MELANGE
NAVY RED

Ringgesponnene und gekämmte Baumwolle / Recycelter Polyester (innen angeraut) | Weiches Mischgewebe | Antipilling und einlaufvorbehandelt, farbecht | Saum, Taschenabschluss und Ärmelbund sind mit hochwertigem 1x1-Rippstrick versehen | Alle Nähte sind durch flache Ziernähte hervorgehoben | Je drei Metallösen im Antik-Look | Breite Ton-in-Ton Kordeln | Ärmel im Raglan-Stil | Label-frei



JustHoods®
RWDiS



JH014J | JH014J

Kids' Camo Hoodie

70% Baumwolle / 30% Polyester
3/4 (XS), 5/6 (S), 7/8 (M), 9/11 (L), 12/13 (XL) Jahre
280 g/m²

Just Hoods

BLACK CAMO GREEN CAMO

Zwillingsnadelstich-Detail | Klassisches umfassendes Camouflage-Design | Doppelgellige Kapuze | Kängurutasche | Keine Kordelzüge | Gebürstetes Innenvlies | Gerippte Ärmelabschlüsse und Saum | Weiches Baumwollgewebe sorgt für eine ideale Druckoberfläche | Einfaches Abreißetikett



L02092 | 02092 **Kids' Zip Hoodie Stone**

50% Baumwolle / 50% Polyester
6 (106/116), 8 (118/128), 10 (130/140), 12 (142/152) Jahre
260 g/m² SOL'S

BLACK	FLASH PINK	FRENCH NAVY	GREY MELANGE
KELLY GREEN	RED	SLATE BLUE	

Ringgesponnene Baumwolle | Eingesetzte Ärmel | 2 Kängurutaschen | Kapuze | Ripp an Bündchen und Saum | Kein Label | Schlauchware



BY188 | BY188 **Kids' Organic Basic Zip Hoody**

100% Baumwolle
110/116, 122/128, 134/140, 146/152, 158/164
300 g/m² Build Your Brand

BLACK	HEATHER GREY	NAVY	WHITE
-------	--------------	------	-------

Haut- und umweltfreundliche Bio-Baumwolle, innen gebürstet | Regular fit | Durchgehender Reißverschluss | Kapuze | Seitentaschen | Breite Ribbündchen und Saum



BCWK682 | WK682 **Kids' Hooded Full Zip Sweat**

80% Baumwolle / 20% Polyester
3/4 (98/104), 5/6 (110/116), 7/8 (122/128), 9/11 (134/146), 12/14 (152/164) Jahre
280 g/m² B&C

BLACK	HEATHER GREY	NAVY	RED
ROYAL BLUE			

80% ringgesponnene, gekämmte Baumwolle / 20% Polyester | Perfect Sweat Technology: Qualitätsgewebe für optimale Bedruckbarkeit, Tragekomfort und Strapazierfähigkeit | Farblich abgestimmter und verdeckter Reißverschluss mit durchgehender Paspel für ganzflächige Veredelung | 3-teilige Kapuze mit integrierten Kopfhörerschlaufen | Kapuze mit Futter aus Single-Jersey und Twill-Band am Halsausschnitt | Zwei Taschen vorne mit verstärkten Nähten | Innentasche rechts mit einer Öffnung für Kopfhörerkabel | Flatlock-Steppnähte an Schulter und Armausschnitten für größere Stabilität | Ärmelabschlüsse und unterer Saum in 1x1 Ripp mit Elasthan | Seitennähte | B&C Collection ist Mitglied der Fair Wear Foundation

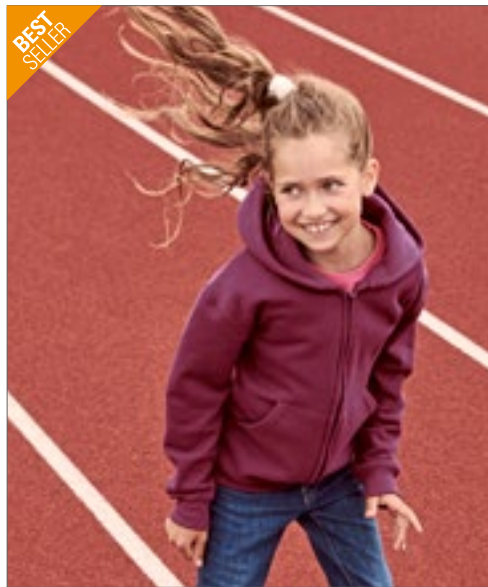

F401NK | 62-045-0 **Kids' Classic Hooded Sweat Jacket**

80% Baumwolle / 20% Polyester
116, 128, 140, 152, 164
280 g/m² (Heather Grey: 260 g/m²) Fruit of the Loom

AZURE BLUE	BLACK	BOTTLE GREEN	BURGUNDY
DEEP NAVY	FUCHSIA	HEATHER GREY	RED
ROYAL BLUE			

Doppelte Kapuze ohne Kordelzug, entsprechend der europäischen Richtlinien für Kinderbekleidung | Single-Jersey Nackenband | Zwei aufgesetzte Taschen | Verdeckter Reißverschluss für bessere Bedruckbarkeit | Bündchen aus Baumwolle/Lycra® Ripp



HRM2006 | 2006 Kids' Premium Hooded Jacket

70% Baumwolle / 30% Polyester
S (128/7-8), M (134/8-9), L (140/9-10), XL (146/11-12), XXL (152/12-13), 3XL (158/13-14)
 320 g/m²

HRM

BLACK	BORDEAUX	DARK GREY
GREY MELANGE	NAVY	RED

Ringgesponnene und gekämmte Baumwolle / Recycelter Polyester (innen angeraut) | Weiches Mischgewebe | Modern regular fit | Antipilling und einlaufvorbehandelt, farbecht | Zwei Seitentaschen mit Reißverschluss und zwei Innentaschen | Saum, Taschenabschluss und Ärmelbund sind mit hochwertigem 1x1-Rippstrick versehen | Alle Nähte sind durch flache Ziernähte hervorgehoben | Je drei Metallösen im Antik-Look (stonewashed) | Breite Ton-in-Ton Kordeln | Label-frei



HRM707 | 707 Men's Premium Hooded Jacket

70% Baumwolle / 30% Polyester
S, M, L, XL, XXL, 3XL, 4XL, 5XL, 6XL
 320 g/m²

HRM

BLACK	DARK GREY	GREY MELANGE
NAVY	RED	WHITE

Ringgesponnene und gekämmte Baumwolle / Recycelter Polyester (innen angeraut) | Weiches Mischgewebe | Modern regular fit | Antipilling und einlaufvorbehandelt, farbecht | Zwei Seitentaschen mit Reißverschluss und zwei Innentaschen | Saum, Taschenabschluss und Ärmelbund sind mit hochwertigem 1x1-Rippstrick versehen | Alle Nähte sind durch flache Ziernähte hervorgehoben | Je drei Metallösen im Antik-Look (stonewashed) | Breite Ton-in-Ton Kordeln | Label-frei



HRM807 | 807 Women's Premium Hooded Jacket

70% Baumwolle / 30% Polyester
XS, S, M, L, XL, XXL, 3XL, 4XL, 5XL
 320 g/m²

HRM

BLACK	DARK GREY	GREY MELANGE
NAVY	RED	WHITE

Ringgesponnene und gekämmte Baumwolle / Recycelter Polyester (innen angeraut) | Weiches Mischgewebe | Modern regular fit | Antipilling und einlaufvorbehandelt, farbecht | Zwei Seitentaschen mit Reißverschluss und zwei Innentaschen | Saum, Taschenabschluss und Ärmelbund sind mit hochwertigem 1x1-Rippstrick versehen | Alle Nähte sind durch flache Ziernähte hervorgehoben | Je drei Metallösen im Antik-Look (stonewashed) | Breite Ton-in-Ton Kordeln | Label-frei





F401K | 62-035-0 **Kids' Premium Hooded Sweat Jacket**

70% Baumwolle / 30% Polyester
116, 128, 140, 152, 164
280 g/m²

Fruit of the Loom



Doppelte Kapuze ohne Kordelzug, entsprechend der europäischen Richtlinien für Kinderbekleidung | Single-Jersey Nackenband | Verdeckter Reißverschluss für bessere Bedruckbarkeit | Kängurutaschen | Bündchen aus Baumwolle/Elasthan Ripp

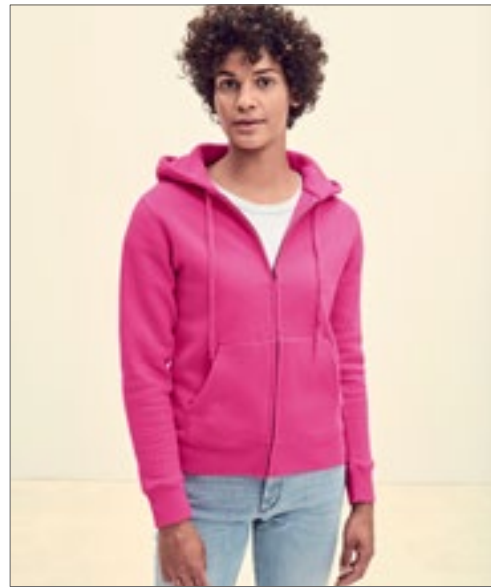

F440N | 62-118-0 **Ladies' Premium Hooded Sweat Jacket**

70% Baumwolle / 30% Polyester
XS, S, M, L, XL, XXL
280 g/m²

Fruit of the Loom



Verdeckter Reißverschluss | Doppellagige Kapuze mit gleichfarbiger, flacher Kordel | Single-Jersey Nackenband | Zwei aufgesetzte Taschen | Taillen- und Armbund aus Baumwolle/Elasthan Ripp | Taillierte Seitennähte für einen femininen Schnitt



F401 | 62-034-0 **Premium Hooded Sweat Jacket**

70% Baumwolle / 30% Polyester
S, M, L, XL, XXL, 3XL, 4XL
280 g/m² (Heather Grey: 260 g/m²)

Fruit of the Loom

S, M, L, XL, XXL, 3XL, 4XL



S, M, L, XL, XXL



Verdeckter Reißverschluss für bessere Bedruckbarkeit | Doppelte Kapuze mit gleichfarbiger, flacher Kordel | Single-Jersey Nackenband | Zwei aufgesetzte Taschen | Überall Doppelnähte | Taillen- und Armbund aus Baumwolle/Elasthan Ripp





Neutral
Certified Responsibility™



NE13301 | O13301 **Kids' Zip Hoodie**

100% Baumwolle
92/98, 104/110, 116/122, 128/134, 140/146, 152/158
300 g/m²

Neutral

BLACK	BOTTLE GREEN	GREEN	NAVY
RED	SPORT GREY	YELLOW	

Fairtrade-zertifizierte Baumwolle | Gekämmte Bio-Baumwolle | Fleece mit gebürsteter Rückseite | Passender YKK-Reißverschluss | Kangorootasche | Elasthan-Ripp an Ärmeln und Unterteil | Flache Kordel



RUSSELL



Z266K | R-266B-0 **Kids' Authentic Zipped Hooded Sweat**

Außen: 100% Baumwolle, Innen: 80% Baumwolle / 20% Polyester
104 (S), 116 (M), 128 (L), 140 (XL), 152 (XXL), 164 (3XL)
280 g/m²

Russell

BLACK	BOTTLE GREEN	BRIGHT ROYAL	BURGUNDY
CLASSIC RED	FRENCH NAVY		

Gerader Schnitt | Nackenband in Fischgrät-Optik | Seitennähte für optimale Passform | Saum und Bündchen weiter geschnitten und mit Elasthan | Decknähte an Armausschnitten, Bündchen und Saum | Keine Zugbänder | Doppellagige Kapuze | 1x1 Ripp-Bund und -Bündchen mit Elasthan | Seitliche Eingriffstaschen | Antik-Silberner YKK-Reißverschluss | Verdeckter Reißverschluss für vollflächige Veredelung



BEST SELLER

JustHoods
AWDs



JH050K | JH050J **Kids' Zoodie**

80% Baumwolle / 20% Polyester (Heather Grey: 75% Baumwolle / 25% Polyester)
3/4 (XS), 5/6 (S), 7/8 (M), 9/11 (L), 12/13 (XL) Jahre
280 g/m²

Just Hoods

ARCTIC WHITE	BABY PINK	BURGUNDY
DEEP BLACK	DESERT SAND	DIGITAL LAVENDER
FIRE RED	HAWAIIAN BLUE	HEATHER GREY
HOT PINK	JET BLACK	KELLY GREEN
NEW FRENCH NAVY	OXFORD NAVY	PURPLE
ROYAL BLUE	SAPPHIRE BLUE	SUN YELLOW

Kapuzen-Sweat-Jacke mit durchgehendem Reißverschluss | Kängurutaschen | Gebürstetes Innenvlies | Doppelnäht-Details | Gerippte Bündchen und Saum | Keine Zugbänder in Kapuze - entspricht den EU-Vorschriften | Worldwide Responsible Accredited Production (WRAP)-zertifizierte Produktion | Einfaches Abreißetikett | Weiches Baumwollgewebe sorgt für eine ideale Druckoberfläche



BY187 | BY187 **Kids' Organic Sweat College Jacket**

100% Baumwolle
110/116, 122/128, 134/140, 146/152, 158/164
300 g/m²

Build Your Brand

BLACK/WHITE

Bio-Baumwolle, innen gebürstet | Klassisches Design | Regular fit | Rundhals | Gestreifter Kragen | Kontrastierende Ärmel | Seitentaschen | Gestreifte Rippbündchen und Saum | Durchgehende Druckknopfleiste

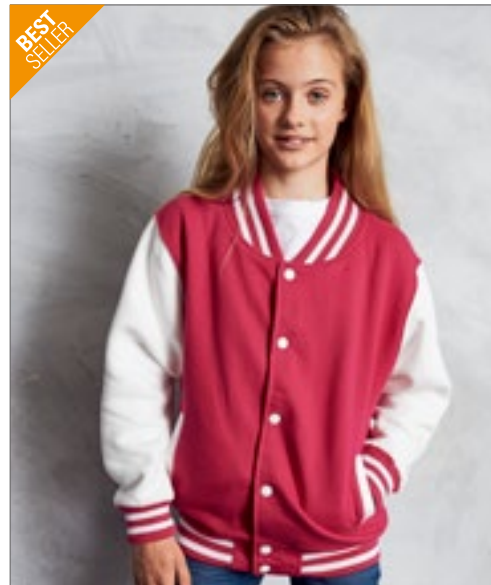

BEST SELLER

JustHoods
AWDiS



JH043K | JH043J **Kids' Varsity Jacket**

70% Baumwolle / 30% Polyester (Heather Grey: 65% Baumwolle / 35% Polyester)
3/4 (XS), 5/6 (S), 7/8 (M), 9/11 (L), 12/13 (XL) Jahre
330 g/m²

Just Hoods

BURGUNDY/HEATHER GREY	FIRE RED/WHITE	HEATHER GREY/WHITE
HOT PINK/WHITE	JET BLACK/FIRE RED	JET BLACK/HEATHER GREY
JET BLACK/WHITE	KELLY GREEN/WHITE	OXFORD NAVY/HEATHER GREY
OXFORD NAVY/WHITE	PURPLE/WHITE	ROYAL BLUE/WHITE

Kontrastfarbene Ärmel | Gestrickter Kragen, Ärmelbündchen und Bund mit Streifendetails | Druckknopf-Verschluss | Eingesetzte, kontrastfarbene Taschen | Gebürstetes Innenvlies | Nackenband | Aufhänger im Nacken | Einfaches Abreißetikett | Weiches Baumwollgewebe sorgt für eine ideale Druckoberfläche

JustHoods
AWDiS



JH043 | JH043 **Varsity Jacket**

70% Baumwolle / 30% Polyester (Charcoal (Heather): 52% Baumwolle / 48% Polyester), (Heather Grey: 65% Baumwolle / 35% Polyester)
XS, S, M, L, XL, XXL, 3XL
330 g/m²

Just Hoods

XS, S, M, L, XL, XXL, 3XL

BURGUNDY/HEATHER GREY	FIRE RED/WHITE
JET BLACK/FIRE RED	JET BLACK/SUN YELLOW
JET BLACK/WHITE	OXFORD NAVY/WHITE

XS, S, M, L, XL, XXL

HEATHER GREY/WHITE	HOT PINK/WHITE
JET BLACK/CHARCOAL (HEATHER)	JET BLACK/HEATHER GREY
JET BLACK/HOT PINK	KELLY GREEN/WHITE
OXFORD NAVY/HEATHER GREY	PURPLE/WHITE
ROYAL BLUE/WHITE	

Kontrastfarbene Ärmel | Gestrickter Kragen, Ärmelbündchen und Bund mit Streifendetails | Druckknopf-Verschluss | Kontrastfarbene Knöpfe | Eingesetzte, kontrastfarbene Taschen | Gebürstetes Innenvlies | Nackenband | Aufhänger im Nacken | Einfaches Abreißetikett | Weiches Baumwollgewebe sorgt für eine ideale Druckoberfläche

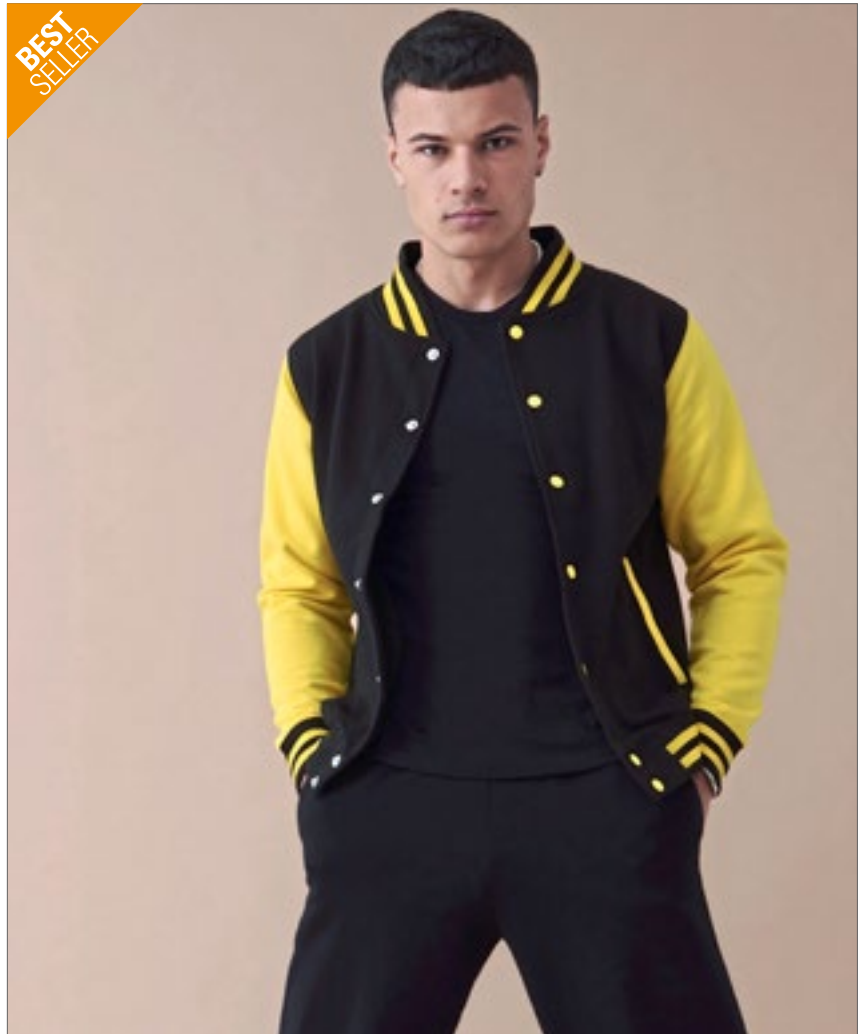

BEST SELLER



SM530 | SM530 **Kids' Sustainable Fashion Curved Hem Sweat**

60% Baumwolle / 40% Polyester
7/8, 9/10, 11/12 Jahre
260 g/m²

SF Minni

BLACK	HEATHER GREY	KHAKI	LIGHT STONE
STONE BLUE			

Regenerierte Baumwolle / recyceltes Polyester | Unisex-Sweat mit relaxter Passform | Eingesetzte Ärmel mit überschnittenen Schultern | Droptail-Saum – vorne geschwungen, hinten länger | Rippmaterial an Bündchen und Rundhalsausschnitt | Nackenbesatz und band in Single-Jersey-Qualität | Ton-in-Ton-Steppnähte | Passend zur nachhaltigen SF-Modellkollektion | Ohne Branding für einfaches Rebranding | Wiederverwertbare, verschleißbare Beutel – zu 100% aus recyceltem Kunststoff



JH030K | JH030J **Kids' AWDiS Sweat**

80% Baumwolle / 20% Polyester (Charcoal (Heather): 52% Baumwolle / 48% Polyester), (Heather Grey: 75% Baumwolle / 25% Polyester)
1/2 (XXS), 3/4 (XS), 5/6 (S), 7/8 (M), 9/11 (L), 12/13 (XL) Jahre
280 g/m²

Just Hoods

ARCTIC WHITE	BABY PINK	BOTTLE GREEN	BURGUNDY
CHARCOAL (HEATHER)	DEEP BLACK	DESERT SAND	DIGITAL LAVENDER
DUSTY GREEN	DUSTY PINK	FIRE RED	HEATHER GREY
HOT PINK	JET BLACK	KELLY GREEN	LIME GREEN
MUSTARD	NEW FRENCH NAVY	OXFORD NAVY	PEPPERMINT
PURPLE	ROYAL BLUE	SAPPHIRE BLUE	SKY BLUE
STORM GREY (SOLID)	SUN YELLOW		

Ringspinn-Baumwolle | Sweater mit Rundhalsausschnitt | Eingesetzte Ärmel | Nackenband | Modische Passform | Weiches Baumwollgewebe sorgt für eine ideale Druckoberfläche | Gebürstetes Innenvlies | Einfaches Abreißetikett | Doppelnaht-Details | Kragen, Ärmelbündchen und Saum gerippt | Worldwide Responsible Accredited Production (WRAP)-zertifizierte Produktion

JustHoods
AWDiS



BCWK680 | WK680 **Kids' Set In Sweat**

80% Baumwolle / 20% Polyester
3/4 (98/104), 5/6 (110/116), 7/8 (122/128), 9/11 (134/146), 12/14 (152/164) Jahre
280 g/m²

B&C

BLACK	HEATHER GREY	NAVY	RED
ROYAL BLUE	WHITE		

80% ringgesponnene, gekämmte Baumwolle / 20% Polyester | Perfect Sweat Technology: Qualitätsgewebe für optimale Bedruckbarkeit, Tragekomfort und Strapazierfähigkeit | Kragen, Ärmelbund und Bund unten in 1x1 Ripp-Strick mit Elasthan | Zeitgemäßer Schnitt | Seitennähte | B&C Collection ist Mitglied der Fair Wear Foundation



L311K | 13249 **Kids' Sweatshirt New Supreme**

50% Baumwolle / 50% Polyester
4 (96/104), 6 (106/116), 8 (118/128), 10 (130/140), 12 (142/152) Jahre
280 g/m²

SOL'S

BLACK	GREY MELANGE	KELLY GREEN	NAVY
ORANGE	RED	ROYAL BLUE	

Ringgesponnene Baumwolle | Verstärkendes Nackenband | Elasthan-Ripp-Bündchen, -Kragen und -Saum | Angeraute Fleece-Innenseite

SOL'S
the fair spirit





F324NK | 62-041-0 **Kids' Classic Set-In Sweat**

80% Baumwolle / 20% Polyester (Heather Royal, Heather Green, Heather Navy, Heather Red: 60% Baumwolle / 40% Polyester)

104, 116, 128, 140, 152, 164

280 g/m² (White, Heather Grey: 260 g/m²)

Fruit of the Loom

BLACK	BOTTLE GREEN	BURGUNDY	DEEP NAVY
HEATHER GREEN	HEATHER GREY	HEATHER NAVY	HEATHER RED
HEATHER ROYAL	NAVY	RED	ROYAL BLUE
SKY BLUE	SUNFLOWER	WHITE	

Single-Jersey Nackenband | Bündchen aus Baumwolle/Lycra® Ripp

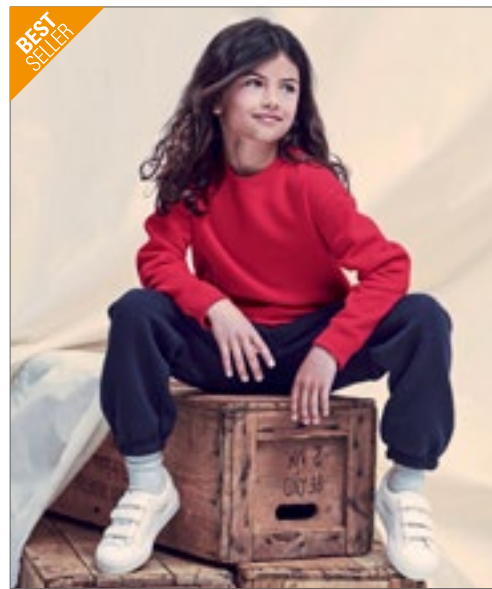

F324K | 62-031-0 **Kids' Premium Set-In Sweat**

70% Baumwolle / 30% Polyester

104, 116, 128, 140, 152, 164

280 g/m² (White, Heather Grey: 260 g/m²)

Fruit of the Loom

BLACK	BOTTLE GREEN	BURGUNDY	DEEP NAVY
HEATHER GREY	NAVY	RED	ROYAL BLUE
SKY BLUE	SUNFLOWER	WHITE	

Single-Jersey Nackenband | Bündchen aus Baumwolle/Elasthan Ripp



F304K | 62-033-0 **Kids' Premium Raglan Sweat**

70% Baumwolle / 30% Polyester

104, 116, 128, 140, 152, 164

280 g/m² (Heather Grey: 260 g/m²)

Fruit of the Loom

BLACK	BOTTLE GREEN	BURGUNDY	DEEP NAVY
HEATHER GREY	NAVY	RED	ROYAL BLUE

Single-Jersey Nackenband | Bündchen aus Baumwolle/Elasthan Ripp



F304NK | 62-039-0 **Kids' Classic Raglan Sweat**

80% Baumwolle / 20% Polyester (Heather Green, Heather Navy, Heather Red, Heather Royal: 60% Baumwolle / 40% Polyester)

104, 116, 128, 140, 152, 164

280 g/m² (Heather Grey: 260 g/m²)

Fruit of the Loom

BLACK	BOTTLE GREEN	BURGUNDY	DEEP NAVY
HEATHER GREEN	HEATHER GREY	HEATHER NAVY	HEATHER RED
HEATHER ROYAL	NAVY	PURPLE	RED
ROYAL BLUE	SUNFLOWER		

Single-Jersey Nackenband | Bündchen aus Baumwolle/Lycra® Ripp



Neutral
Certified Responsibility™



NE33001 | O33001 **Kids' Sweatshirt**

100% Baumwolle
92/98, 104/110, 116/122, 128/134, 140/146, 152/158
300 g/m²

Neutral

BLACK	NAVY	RED	SPORT GREY
-------	------	-----	------------

Fairtrade-zertifizierte Baumwolle | Zertifizierte, gekämmte Bio-Baumwolle | Fleece mit gebürsteter Rückseite | Rundhalsausschnitt | Raglan-Ärmel | Ripp-Bündchen an Ärmeln und Saum



GILDAN

GILDAN
Heavy Blend™



G18000K | 18000B **Heavy Blend™ Youth Crewneck Sweatshirt**

50% Baumwolle / 50% Polyester
XS (104/110), S (116/128), M (140/152), L (164), XL (176)
271 g/m² (White: 257 g/m²)

Gildan

BLACK	DARK HEATHER	FOREST GREEN	MAROON
NAVY	RED	ROYAL	SPORT GREY (HEATHER)
WHITE			

Schweres Mischgewebe | Luftgekämmtes MVS-Garn für weniger Pilling | 2-fädiges, mittelschweres Fleece | 1x1-Ripp mit Elasthan für mehr Stretch und Stabilität | Klassischer Schnitt, ohne Seitennähte | Leistungsstarkes Abreißetikett | CPSIA Tracking Label



mantis
kids



MK05 | MK05 **Kids' Essential Sweatshirt**

80% Baumwolle / 20% Polyester
2/3, 4/5, 6/7, 8/9, 10/12, 12+ Jahre
280 g/m²

Mantis Kids

BLACK	HEATHER GREY	NATURAL	NAVY
-------	--------------	---------	------

Zertifizierung als Bio-Baumwolle in Arbeit, ringgesponnen und gekämmt / Recyceltes Polyester (rPET) | Gebürstetes Fleece | Eingesetzte Ärmel | Ripp-Strick an Kragen, Bündchen und Saum | Farblich angepasstes Fischgrät-Nackenband | Bedruckbarer Einsatz im Nacken | Abreißbares Größenetikett | Pflegeetikett mit QR-Code zur Rückverfolgung der Lieferkette und Prüfung der positiven Auswirkungen des Kaufs von Biomaterialien | Pflegeetikett aus Bio-Baumwolle



mantis



P05 | M05 **Essential Sweatshirt**

80% Baumwolle / 20% Polyester
XS, S, M, L, XL, XXL, 3XL
280 g/m²

Mantis

BLACK	BURGUNDY	HEATHER GREY	NATURAL
NAVY	SOFT OLIVE	SOFT PINK	

Zertifizierung als Bio-Baumwolle in Arbeit/ recyceltes Polyester (rPET) | Gebürstetes Fleece | Unisex-Style | Eingesetzte Ärmel | Ripp-Strick an Kragen, Bündchen und Saum | Farblich abgestimmtes Fischgrät-Nackenband | Bedruckbarer Einsatz im Nacken | Abreißbares Nackenetikett | Pflegeetikett mit QR-Code zur Rückverfolgung der Lieferkette und Prüfung der positiven Auswirkungen des Kaufs von Biomaterialien | Pflegeetikett aus Bio-Baumwolle



Z762K | R-762B-0 **Kids' Classic Sweatshirt**

50% Baumwolle / 50% Polyester (Light Oxford: 53% Polyester / 47% Baumwolle)
 90 (XS), 104 (S), 116 (M), 128 (L), 140 (XL), 152 (XXL)
 295 g/m²

Russell

BLACK	BOTTLE GREEN	BRIGHT RED	BRIGHT ROYAL
BURGUNDY	CLASSIC RED	FRENCH NAVY	LIGHT OXFORD (HEATHER)
PURPLE	SKY	WINTER EMERALD	

Gekämmte, ringgesponnene Baumwolle | Innen angeraut | Fleckenabweisende SpotShield™-Beschichtung zum Schutz des Materials | Schlauchwaren-Ausführung für hohe Formbeständigkeit | Gerippte Einfassung mit Elasthan an Bund und Ärmelbündchen | Nackenband in Fischgrätoptik | Namens-Etikett



Z762 | R-762M-0 **Classic Sweatshirt**

50% Baumwolle / 50% Polyester (Light Oxford: 53% Polyester / 47% Baumwolle)
 XS, S, M, L, XL, XXL, 3XL, 4XL
 295 g/m²

Russell

XS, S, M, L, XL, XXL, 3XL, 4XL

BOTTLE GREEN	BRIGHT ROYAL	FRENCH NAVY
--------------	--------------	-------------

XS, S, M, L, XL, XXL

BLACK	BRIGHT RED	BURGUNDY	CLASSIC RED
LIGHT OXFORD (HEATHER)			

Gekämmte, ringgesponnene Baumwolle | Innen angeraut | Schlauchwaren-ausführung für hohe Formbeständigkeit | Fleckenabweisende SpotShield™-Beschichtung zum Schutz des Materials | Gerippte Einfassung mit Elasthan an Bund und Ärmelbündchen | Nackenband in Fischgrätoptik | Decknahteinfassung am Ärmelansatz



SM515 | SM515 **Kids' Cropped Slounge Sweat**

80% Baumwolle / 20% Polyester (Heather Grey: 70% Baumwolle / 30% Polyester)
 5/6, 7/8, 9/10, 11/12, 13 Jahre
 280 g/m²

SF Mini

BLACK	HEATHER GREY
-------	--------------

Angerautes Fleece-Material | Übergroßer, kurz geschnittener Sweater mit unverübterem Saum | Eingesetzte Ärmel mit überschnittenen Schultern | Halsauschnitt und Bündchen doppelt gerippt | Nackenband in Single-Jersey-Qualität | Herausreißbares Label



Z271K | R-271B-0 **Kids' Authentic Raglan Sweat**

Außen: 100% Baumwolle, Innen: 80% Baumwolle / 20% Polyester
 104 (S), 116 (M), 128 (L), 140 (XL), 152 (XXL), 164 (3XL)

Russell

BLACK	BOTTLE GREEN	BRIGHT ROYAL	BURGUNDY
CLASSIC RED	FRENCH NAVY		

Gerader Schnitt | Feine 100%ige Baumwolloberfläche | Nackenband in Fischgrät-Optik | Raglan-Ärmel | Saum und Bündchen weiter geschnitten und mit Elasthan | Decknähte an Armausschnitten, Bündchen und Saum | Seitennähte für optimale Passform | Angerauter Fleece-Stoff | 1x1 Ripp-Bund und -Bündchen mit Elasthan

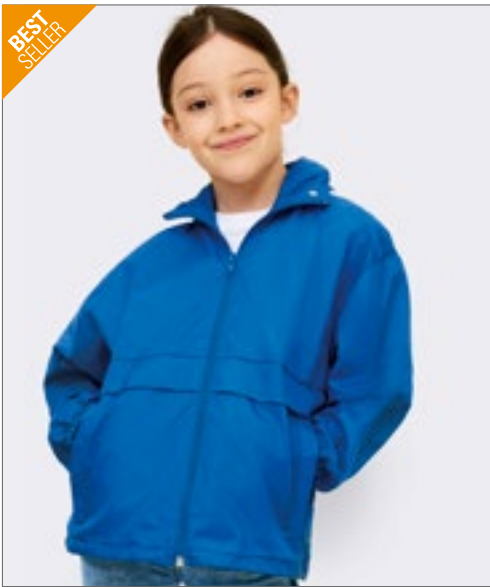

BEST SELLER

SOL'S
the fair spirit



L889K | 32300 **Kids' Windbreaker Surf**
100% Nylon
5/6 (105/116), 7/8 (117/128), 9/11 (129/141), 12/14 (142/164), 15/16 (165/176) Jahre

SOL'S

BLACK	FOREST GREEN	GOLD	NAVY
ORANGE	RED	ROYAL BLUE	

Nylon 210T | Faltkapuze im Kragen | Zwei Außentaschen mit Reißverschluss | Verstellbarer Kordelzug im Bund mit Stopper | Reißverschluss-Öffnung | Jacke in der Tasche faltbar und mit Gummizug um die Taille zu tragen | Belüftungsösen



BEST SELLER

B&C
COLLECTION



BCJK950 | JK950 **Kids' Jacket Sirocco**
100% Nylon
3/4 (98/104), 5/6 (110/116), 7/8 (122/128), 9/11 (134/146), 12/14 (152/164) Jahre

B&C

ATOLL	BLACK	BOTTLE GREEN	GOLD
NAVY	ORANGE	PURPLE	REAL GREEN
RED	ROYAL BLUE	ULTRA YELLOW	WHITE

100% Nylon-Taft | Durchgehender Reißverschluss mit Schieber | Im Kragen integrierte Kapuze | Falten und Verstauen der Jacke (K-Way-System) in einer Tasche mit 2-Wege-Reißverschluss | Verstellbarer unterer Saum mit zwei Klettverschlüssen | B&C Collection ist Mitglied der Fair Wear Foundation



Result

Result
COLOUR



RT121J | R121J **Junior Classic Soft Shell Jacket**
Außen: 93% Polyester / 7% Elasthan, Mittelschicht: 100% Polyurethan, Innen: 100% Polyester
XS (3/4 Jahre), S (5/6 Jahre), M (7/8 Jahre), L (9/10 Jahre)
320 g/m²

Result

BLACK	NAVY	RED	ROYAL
-------	------	-----	-------

3-lagiges Softshell-Material (320 g/m²) | Wasserdicht (Verbundmaterial) bis 8.000 mm, atmungsaktiv (1.000 g/m² / 24h) und winddicht | Außenseite: 93% Polyester / 7% Elasthan | Mittelschicht: Thermoplastische Polyurethan-Membran | Innenschicht: Microfleece für noch mehr Wärme | Modisch geschnitten mit verlängertem Rücken | Weiches, sportliches, dehnfähiges Material und komfortable Passform | Durchgehender YKK-Reißverschluss an der Vorderseite mit Windschutzleiste innen | Zwei Seitentaschen mit Reißverschluss | Eine Brusttasche mit Reißverschluss | Zwei große Innentaschen | Eine Innentasche für Smartphones (nur bei Größe 11-14) | Dekorative Passe an Vorder- und Rückseite | Veredelungszugang: mittiger Reißverschluss innen an der Schulter | Ärmelaufschläge mit Besatz aus reflektierendem Material



Result

Result
COLOUR



RT121Y | R121Y **Youth Classic Soft Shell Jacket**
Außen: 93% Polyester / 7% Elasthan, Mittelschicht: 100% Polyurethan, Innen: 100% Polyester
XL (11/12 Jahre), XXL (13/14 Jahre)
320 g/m²

Result

BLACK	NAVY	RED	ROYAL
-------	------	-----	-------

3-lagiger, wasserdichter Verbundstoff (320 g/m²) mit 8.000 mm Wassersäule | Atmungsaktiv (1.000 g/m²/24h) und winddicht | Außenseite: 93% Polyester und 7% Elasthan | Mittelschicht: Thermoplastische Polyurethan-Membran | Innenschicht: Microfleece für noch mehr Wärme | Weiches, extrem dehnfähiges Material und bequemer, aktiver Schnitt | Modisch geschnitten mit verlängertem Rücken | Durchgehender YKK-Reißverschluss an der Vorderseite mit Windschutzleiste innen | Zwei Seitentaschen mit Reißverschluss, eine Brusttasche mit Reißverschluss, zwei große Innentasche und eine Handy-Innentasche | Verstellbarer Gummizug im Saum | Dekorative Passe an Vorder- und Rückseite | Veredelungszugang: mittiger Reißverschluss innen an der Schulter | Ärmelaufschläge mit Besatz aus reflektierendem Material



Result
core
VALUE

Result
COLOUR



RT203J | R203J **Junior Microfleece Lined Jacket**

100% Polyester

XS (3/4 Jahre), S (5/6 Jahre), M (7/8 Jahre), L (9/10 Jahre)

Result Core

BLACK	BOTTLE	NAVY	RED
ROYAL			

Geringen Gewichts | Komplett versiegelte Nähte | Durchgehender 5 mm Spiral-Reißverschluss aus Nylon an der Vorderseite | Seitentaschen mit Rückhalteleisten | Einschlagbare, wasserdichte Kapuze | Reflektierendes Band unten an der Rückseite | Elastische Ärmelabschlüsse | Wasserdicht (2.000 mm) | StormDri 210T Polyester mit Polyurethan-Beschichtung



Result
core
VALUE

Result
COLOUR



RT203Y | R203Y **Youth Microfleece Lined Jacket**

100% Polyester

XL (11/12 Jahre), XXL (13/14 Jahre)

Result Core

BLACK	BOTTLE	NAVY	RED
ROYAL			

Geringen Gewichts | Komplett versiegelte Nähte | Durchgehender 5 mm Spiral-Reißverschluss aus Nylon an der Vorderseite | Seitentaschen mit Rückhalteleisten | Einschlagbare, wasserdichte Kapuze | Reflektierendes Band unten an der Rückseite | Elastische Ärmelabschlüsse | Wasserdicht (2.000 mm) | StormDri 210T Polyester mit Polyurethan-Beschichtung

Result
core
VALUE

Result
COLOUR



RT203 | R203X **Microfleece Lined Jacket**

100% Polyester

S, M, L, XL, XXL, 3XL

180 g/m²

Result Core

BLACK	BOTTLE	BURGUNDY
NAVY	RED	ROYAL

Geringen Gewichts | Ganzjährig einsetzbar | Komplett verschweißte Nähte | Durchgehender 5 mm Spiral-Reißverschluss aus Nylon an der Vorderseite | Seitentaschen mit Rückhalteleisten | Einschlagbare, wasserdichte Kapuze | Reflektierendes Band unten an der Rückseite | Elastische Ärmelbündchen | Wasserdicht (2.000 mm) | StormDri 210T Polyester mit Polyurethan-Beschichtung





ROLY



RY6436K | SS6436 Kids' Nebraska Softshell Jacket

Außen: 92% Polyester / 8% Elasthan, Innen: 100% Polyester
4, 6, 8, 10, 12, 14, 16 Jahre
300 g/m²

Roly

AQUAMARINE 236	BLACK 02	LIME PUNCH 235	NAVY BLUE 55
RED 60	ROYAL BLUE 05		

Außen: 92% Polyester / 8% Elasthan, Innen: 100% Polyester extra warmes Mikrofleece, 300 g/m² | Softshell Jacke, 2-lagig | Durchgehender Reißverschluss Ton-in-Ton mit Kinnschutz und Puller | Innenfutter aus warmen Microfleece | Drei äußere Taschen mit Reißverschluss Ton-in-Ton | Ärmelbündchen mit verstellbarem Klettverschluss | Elastischer Kordelzug mit Stopper im Saum | Wind- und Wasserabweisend



REGATTA JUNIOR PROFESSIONAL



RG418 | TRW418 Kids' Dover Jacket

100% Polyester
104 (3-4 Jahre), 116 (5-6 Jahre), 128 (7-8 Jahre), 140 (9-10 Jahre), 152 (11-12 Jahre), 158 (32'), 164 (34'), 170 (36')
195 g/m²

Regatta Junior

BLACK/ASH (HEATHER)	CLASSIC RED/NAVY	NAVY/NAVY
ROYAL BLUE/NAVY		

Wasserdichtes Hydrafort 5000-Polyestergewebe (5.000 mm Wassersäule) | Verzierte Windschutzleiste | Nähte getaped | Elastische Ärmelbündchen | Verdeckter Reißverschluss im Futter als Zugang zum Besticken | Polyamidgefütterte Ärmel mit Thermoguard-Kälteschutz-Ausstattung | Kragen mit Fleecefutter | Innenfutter aus 250er Symmetry-Fleece mit Antipilling-Ausstattung | Reflektierende Paspelierungen an Taschen und Rücken-Saum | Innettasche und zwei tief ange-setzte Reißverschluss-Taschen | Gedrucktes Namensetikett (bei allen Größen) | Integrierte Kapuze



RT224J | R224J Junior TX Performance Hooded Soft Shell Jacket

Außen: 93% Polyester / 7% Elasthan, Innen: 100% Polyester
XS (3/4 Jahre), S (5/6 Jahre), M (7/8 Jahre), L (9/10 Jahre)
320 g/m²

Result Core

BLACK/GREY	NAVY/ROYAL
PURPLE/GREY	RED/BLACK
ROYAL/NAVY	VIVID GREEN/BLACK

3-lagiges Verbundgewebe, bestehend aus 93 % Polyester/7 % Elasthan | Innenschicht aus Microfleece für zusätzliche Wärme | Weiches, extrem dehnfähiges Material und bequemer, aktiver Schnitt | Mittelschicht: Wasserdichte (8.000 mm), atmungsaktive (1.000 g/m² / 24h) und winddichte TPU-Membran | Windschutzleiste innen | Dekorative Details an Ärmeln und Kapuze | Durchgehender Front-Reißverschluss mit Kinnschutz | Fronttaschen | Modisch geschnitten mit verlängertem Rücken | Reflektierende Elemente an Vorder- und Rückenteil

RT224Y | R224Y Youth TX Performance Hooded Soft Shell Jacket

Außen: 93% Polyester / 7% Elasthan, Innen: 100% Polyester
XL (11/12 Jahre), XXL (13/14 Jahre)
320 g/m²

Result Core

BLACK/GREY	NAVY/ROYAL
PURPLE/GREY	RED/BLACK
ROYAL/NAVY	VIVID GREEN/BLACK

3-lagiges Verbundgewebe, bestehend aus 93 % Polyester/7 % Elasthan | Innenschicht aus Microfleece für zusätzliche Wärme | Weiches, extrem dehnfähiges Material und bequemer, aktiver Schnitt | Mittelschicht: Wasserdichte (8.000 mm), atmungsaktive (1.000 g/m² / 24h) und winddichte TPU-Membran | Windschutzleiste innen | Dekorative Details an Ärmeln und Kapuze | Durchgehender Front-Reißverschluss mit Kinnschutz | Fronttaschen | Modisch geschnitten mit verlängertem Rücken | Reflektierende Elemente an Vorder- und Rückenteil

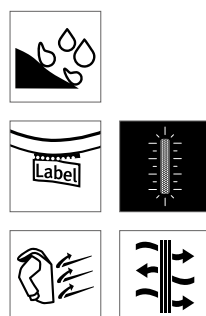



BCJK969 | JK969 Kids' Hooded Softshell Jacket

94% Polyester / 6% Elasthan
5/6 (110/116), 7/8 (122/128), 9/10 (134/140), 11/12 (146/152), 13/14 (158/164) Jahre
340 g/m²

B&C

AZURE BLACK NAVY RED

3-lagige Softshell-Jacke | Abnehmbare Balaclava-Kapuze | Durchgehender Reißverschluss mit Kinnschutz | Aufhängeschlaufe | Etikett für Name und Klasse | Eingesetzte Ärmel | Einfacher Veredelungszugang mit Reißverschluss auf linker Brustseite | Durchgehende Windschutzleiste innen aus Softshell-Material | Flachnähte für mehr Tragekomfort | Ärmelbund mit Klettverschlüssen und geprägtem Plastik-Zug | Verstellbarer Bund unten mit elastischem Kordelzug und Stopperrn | Verlängerter Rücken | Zwei seitliche Fronttaschen mit Reißverschluss | Wasserdicht (5.000 mm Wassersäule) | B&C Collection ist Mitglied der Fair Wear Foundation



BCJW937 | JW937 Women's Hooded Softshell

Außen: 94% Polyester / 6% Elasthan, Futter: 100% Polyester
XS, S, M, L, XL, XXL
340 g/m²

B&C

AZURE BLACK DARK GREY (SOLID) NAVY
RED WHITE

3-lagige Softshell-Jacke | Femininer Schnitt | Abnehmbare Balaclava-Kapuze mit verstellbarem Kordelzug und modischen Stopperrn | Durchgehender Reißverschluss mit Kinnschutz | Raglan-Ärmel | Durchgehende Windschutzleiste innen aus Softshell-Material | Perfekter Arm- und Ellbogenzuschnitt | Zwei seitliche Fronttaschen mit Reißverschluss | Ärmelbund mit Klettverschlüssen und geprägtem Plastik-Zug | Flachnähte für mehr Tragekomfort | Verstellbarer Bund unten mit elastischem Kordelzug | Verlängerter Rücken | Einfacher Veredelungszugang mit Reißverschluss auf linker Brustseite | Wasserdicht (5.000 mm Wassersäule) | Atmungsaktiv 1000 g/m² in 24 Stunden | B&C Collection ist Mitglied der Fair Wear Foundation | Farbe White für den Sublimationsdruck geeignet



BCJM950 | JM950 Men's Hooded Softshell

Außen: 94% Polyester / 6% Elasthan, Innen + Futter: 100% Polyester
S, M, L, XL, XXL, 3XL
340 g/m²

B&C

AZURE BLACK DARK GREY (SOLID)
NAVY RED WHITE

3-lagige Softshell-Jacke | Abnehmbare Balaclava-Kapuze mit verstellbarem Kordelzug und modischen Stopperrn | Perfekter Arm- und Ellbogenzuschnitt | Durchgehender Reißverschluss mit Kinnschutz | Durchgehende Windschutzleiste innen aus Softshell-Material | Zwei seitliche Fronttaschen mit Reißverschluss | 1 Front-Brusttasche | Eingesetzte Ärmel | Ärmelbund mit Klettverschlüssen und geprägtem Plastik-Zug | Flachnähte für mehr Tragekomfort | Verstellbarer Bund unten mit elastischem Kordelzug | Verlängerter Rücken | Einfacher Veredelungszugang mit Reißverschluss auf linker Brustseite | Wasserdicht (5.000 mm Wassersäule) | B&C Collection ist Mitglied der Fair Wear Foundation | Farbe White für den Sublimationsdruck geeignet





JUNIOR
REGATTA
PROFESSIONAL



RG4540 | TRA454 **Kids' Stormforce Thermal Jacket**

100% Polyamid
104 (3-4 Jahre), 116 (5-6 Jahre), 128 (7-8 Jahre), 140 (9-10 Jahre), 152 (11-12 Jahre), 158 (32'), 164 (34')
60 g/m² Regatta Junior

BLACK	CLASSIC RED	NAVY	ROYAL BLUE
-------	-------------	------	------------

Leichtes Polyamid-Material | Dauerhaft wasserabweisendes Finish | Innenfutter aus Polyester-Taftgewebe | Leichte Thermoguard-Isolierung | 100 g/m² Füllmaterialgewicht für Körperisolierung | Kann leicht zusammengedrückt werden | Reißverschlussabdeckung innen | Stretch-Bund an Kapuzenöffnung, Ärmelbund und Saum | 2 untere Taschen mit Reißverschluss | Feste, isolierte Kapuze | Reflektions-Streifen am unteren Rückenbund | Verdeckter Veredelungszugang per Reißverschluss an der Seitennaht



ROLY



RY5080K | PK5080 **Kids' Parka Jacket Nepal**

100% Polyester
4, 6, 8, 10, 12, 14, 16 Jahre Roly

BLACK 02	NAVY BLUE 55
----------	--------------

Obermaterial: 100% Polyester, Taft, 110 g/m²; Wattierung: 100% Polyester, 160 g/m²; Futter: 100% Polyester, Taft, 65 g/m² | Wattierter Sportparka | Kapuze mit Schirm | 2-Wege-Frontreißverschluss mit passendem Puller und Kinnschutz | Elastische Bündchen | Zwei Seitentaschen mit Reißverschluss | Brusttasche links innen | Veredelungszugang | Tragetasche inklusive



BEST
SELLER

Result
core
VALUE

RT233J | R233J **Junior Soft Padded Jacket**

100% Polyester
XXS (2/3 Jahre), XS (3/4 Jahre), S (5/6 Jahre), M (7/8 Jahre), L (9/10 Jahre) Result Core

BLACK/BLACK	BLACK/ORANGE
NAVY/LIME	NAVY/NAVY
NAVY/ROYAL	ROYAL/NAVY



Neutrales Etikett im Kragen für einfache Veredelung bzw. Personalisierung | Weiche, elastische Bündchen und Saum | Innenfutter und Details in Kontrastfarbe | Reflektierende Details im Hüftbereich seitlich | Integrierte Kapuze | Durchgehender Reißverschluss an der Vorderseite | Reißverschlussstaschen | Anhänger | Wasserabweisend | Windabweisend | Füllung: 160 g/m² Polyester



RT233Y | R233Y **Youth Soft Padded Jacket**

100% Polyester
XL (11/12 Jahre), XXL (13/14 Jahre) Result Core

BLACK/BLACK	BLACK/ORANGE
NAVY/LIME	NAVY/NAVY
NAVY/ROYAL	ROYAL/NAVY

Neutrales Etikett im Kragen für einfache Veredelung bzw. Personalisierung | Weiche, elastische Bündchen und Saum | Innenfutter und Details in Kontrastfarbe | Reflektierende Details im Hüftbereich seitlich | Integrierte Kapuze | Durchgehender Reißverschluss an der Vorderseite | Reißverschlussstaschen | Anhänger | Wasserabweisend | Windabweisend | Füllung: 160 g/m² Polyester

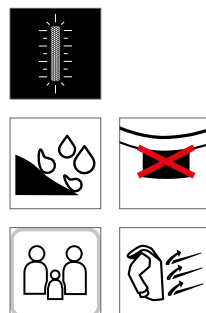



RT160J | R160J **Junior Reversible Stormdri 4000 Fleece Jacket**

100% Polyester
XXS (2/3 Jahre), XS (3/4 Jahre), S (5/6 Jahre), M (7/8 Jahre), L (9/10 Jahre)

Result

XXS, XS, S, M, L

BLACK/GREY	BOTTLE/BOTTLE	BROWN/BROWN
BURGUNDY/BURGUNDY	NAVY/NAVY	RED/NAVY
ROYAL/NAVY		
XS, S, M, L		
PURPLE/PURPLE		

Wind- und wasserdichte (4.000 mm) Wendejacke | Rückseite: 280 g/m² Active Fleece von RESULT®, 100 % Polyester | Außen: 200 g/m² beschichtetes Polyester | Antipilling-Fleece | Doppelt gesteppte, versiegelte Nähte (stark gegen extreme Beanspruchung in der Schule) | Verdeckte Kapuze im Kragen mit Klettverschluss | Durchgehender, beidseitiger Reißverschluss an der Vorderseite | Elastische Ärmelbündchen | Sturmpatte mit Nietverschluss | Stabiler Aufhänger aus gleichem Material | Sicherheitsdreiecke vorne und hinten mit reflektierenden Materialien | Aufnäher an der Tasche zur Beschriftung mit Namen und Klasse | Veredelungszugang am Saum



RT160Y | R160Y **Youth Reversible Stormdri 4000 Fleece Jacket**

100% Polyester
XL (11/12 Jahre), XXL (13/14 Jahre)

Result

BLACK/GREY	BOTTLE/BOTTLE	BROWN/BROWN
BURGUNDY/BURGUNDY	NAVY/NAVY	PURPLE/PURPLE
RED/NAVY	ROYAL/NAVY	

Wind- und wasserdichte (4.000 mm) Wendejacke | Sturmpatte mit Nietverschluss | Antipilling-Fleece | Stabiler Aufhänger aus gleichem Material | Aufnäher an der Tasche zur Beschriftung mit Namen und Klasse | Sicherheitsdreiecke vorne und hinten mit reflektierenden Materialien | Verdeckte Kapuze im Kragen mit Klettverschluss | Doppelt gesteppte, versiegelte Nähte (stark gegen extreme Beanspruchung in der Schule) | Durchgehender, beidseitiger Reißverschluss an der Vorderseite | Elastische Ärmelbündchen | Rückseite: 280 g/m² Active Fleece von RESULT®, 100 % Polyester | Außen: 200 g/m² beschichtetes Polyester | Veredelungszugang am Saum



RT207J | R207J **Junior Winter Parka**

100% Polyester
XS (3/4 Jahre), S (5/6 Jahre), M (7/8 Jahre), L (9/10 Jahre)

Result Core

BLACK	BOTTLE	BURGUNDY	NAVY
RED	ROYAL		

Saum mit verstellbarem Kordelzug (gemäß EN14682) | Versteckte, verstellbare 3-teilige Kapuze im Kragen | Wasserdicht bis 2.000 mm und winddicht, schnell trocknend | Zwei verdeckte Seitentaschen mit Windschutzleisten und kuschelig, weichem Innenfutter | Komplett versiegelte, wasserdichte Nähte | Stabiler, 7mm Reißverschluss vorne | Mit Fleece gefütterte Taschen sorgen für warme Hände | Elastische Ärmelbündchen mit Reflektorelementen | Reflektorelemente im unteren Rückenbereich | Außen: 100% Storm-Dri Polyester Pongé mit PU-Beschichtung / Futter: 160 g/m² Polyester Wattierung | Graues Innenfutter | Lang geschnitten



RT207Y | R207Y **Youth Winter Parka**

100% Polyester
XL (11/12 Jahre), XXL (13/14 Jahre)

Result Core

BLACK	BOTTLE	BURGUNDY	NAVY
RED	ROYAL		

Saum mit verstellbarem Kordelzug (gemäß EN14682) | Versteckte, verstellbare 3-teilige Kapuze im Kragen | Wasserdicht bis 2.000 mm und winddicht, schnell trocknend | Zwei verdeckte Seitentaschen mit Windschutzleisten und kuschelig, weichem Innenfutter | Komplett versiegelte, wasserdichte Nähte | Stabiler, 7mm Reißverschluss vorne | Mit Fleece gefütterte Taschen sorgen für warme Hände | Elastische Ärmelbündchen mit Reflektorelementen | Außen: 100% Storm-Dri Polyester-Pongé mit PU-Beschichtung / Futter: 160 g/m² Wattierung | Graues Innenfutter | Lang geschnitten | Reflektions-Elemente an den Ärmeln und im unteren Rückenbereich



RROLY



RY5090K | RA5090 **Kids' Norway Jacket**

100% Polyester
4, 6, 8, 10, 12, 14, 16 Jahre
290 g/m²

Roly

BLACK 02	ELECTRIC BLUE 99
NAVY BLUE 55	

Oberstoff: 100% Polyester, 300 Taffeta; Futter: 100% Polyester, Taffeta 290; Wattierung: 100% Polyester, 150 g/m² | Steppjacke mit anliegender Kapuze mit federleichter und softer Wattierung | Durchgehender, verdeckter Reißverschluss Ton-in-Ton mit Kinnschutz | Zwei Seitentaschen mit Reißverschluss | Elastische und gleichfarbige Stoffeinfassung an Armbündchen, Saum und Kapuze | Innenfutter in Kontrastfarbe | Inklusive Tasche zum Verstauen der Jacke | Wind- und Wasserabweisend



RROLY

RY5091 | RA5091 **Women's Norway Jacket**

100% Polyester
S, M, L, XL, XXL
290 g/m²

Roly

BLACK 02	FUCHSIA 40	NAVY BLUE 55
----------	------------	--------------

Oberstoff: 100% Polyester, 300 Taffeta; Futter: 100% Polyester, Taffeta 290; Wattierung: 100% Polyester, 150 g/m² | Steppjacke mit anliegender Kapuze mit federleichter und softer Wattierung | Durchgehender, verdeckter Reißverschluss Ton-in-Ton mit Kinnschutz | Zwei Seitentaschen mit Reißverschluss | Elastische und gleichfarbige Stoffeinfassung an Armbündchen, Saum und Kapuze | Innenfutter in Kontrastfarbe | Inklusive Tasche zum Verstauen der Jacke | Tailliertes Modell | Wind- und Wasserabweisend



RY5090 | RA5090 **Men's Norway Jacket**

100% Polyester
S, M, L, XL, XXL, 3XL
290 g/m²

Roly

BERMELLION ORANGE 311	BLACK 02	DARK NAVY 45
ELECTRIC BLUE 99	NAVY BLUE 55	

Oberstoff: 100% Polyester, 300 Taffeta; Futter: 100% Polyester, Taffeta 290; Wattierung: 100% Polyester, 150 g/m² | Steppjacke mit anliegender Kapuze mit federleichter und softer Wattierung | Durchgehender, verdeckter Reißverschluss Ton-in-Ton mit Kinnschutz | Zwei Seitentaschen mit Reißverschluss | Elastische und gleichfarbige Stoffeinfassung an Armbündchen, Saum und Kapuze | Innenfutter in Kontrastfarbe | Inklusive Tasche zum Verstauen der Jacke | Wind- und Wasserabweisend





RT234J | R234J **Junior Soft Padded Bodywarmer**
 100% Polyester
 XXS (2/3 Jahre), XS (3/4 Jahre), S (5/6 Jahre), M (7/8 Jahre), L (9/10 Jahre)

Result Core



Anhänger | Reißverschlussaschen | Durchgehender Reißverschluss an der Vorderseite | Reflektierende Details im Hüftbereich seitlich | Elastische Armöffnungen | Kontrastfutter und -details | Eingefasster, weicher Ärmelausschnitt und Saum | Neutrales Etikett im Kragen für einfache Veredelung bzw. Personalisierung | Füllung: 160 g/m² Polyester | Veredelungszugang mit Reißverschluss innen im Brustbereich links | Wasserabweisend | Windabweisend



RT234Y | R234Y **Youth Soft Padded Bodywarmer**
 100% Polyester
 XL (11/12 Jahre), XXL (13/14 Jahre)

Result Core



Anhänger | Reißverschlussaschen | Durchgehender Reißverschluss an der Vorderseite | Reflektierende Details im Hüftbereich seitlich | Elastische Armöffnungen | Kontrastfutter und -details | Eingefasster, weicher Ärmelausschnitt und Saum | Neutrales Etikett im Kragen für einfache Veredelung bzw. Personalisierung | Füllung: 160 g/m² Polyester | Veredelungszugang mit Reißverschluss innen im Brustbereich links | Wasserabweisend | Windabweisend



ROLY



RY5092K | RA5092 **Kids' Oslo Bodywarmer**
 100% Polyester
 4, 6, 8, 10, 12, 14, 16 Jahre
 290 g/m²

Roly



Oberstoff: 100% Polyester, 300 Taffeta, Futter: 100% Polyester, Taffeta 290; Wattierung: 100% Polyester, 150 g/m² | Bodywarmer mit federleichter und softer Wattierung | Durchgehender, verdeckter Reißverschluss Ton-in-Ton mit Kinnenschutz | Zwei Seitentaschen mit Reißverschluss | Elastische und gleichfarbige Stoffeinfassung am Saum | Innenfutter in Kontrastfarbe | Inklusive Beutel zum Verstauen der Jacke | Wind- und Wasserabweisend



RT88J | R088J **Junior Ultra Padded Bodywarmer**
 100% Polyester
 XXS (2/3 Jahre), XS (3/4 Jahre), S (5/6 Jahre), M (7/8 Jahre), L (9/10 Jahre), XL (11/12 Jahre)

Result



Spritzwasserabweisend und winddicht | Außen: 100% Polyester, weiche Mikrofaser | Wärmeschutz: 100% Polyester 150 g/m² handgefüllte, gepolsterte Wattierung | Futter: Active Fleece by RESULT® aus 100% Polyester | Horizontal gesteppte Außenseite | Verdeckte Kapuze im Kragen mit Klettverschluss | Zwei angeschnittene Vordertaschen und eine Brusttasche | Gut sitzende, elastische Ärmellöcher | Durchgehender Front-Reißverschluss | Veredelungszugang: Verdeckte Reißverschlüsse am äußeren Schulterteil und an der inneren Seitennaht

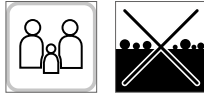

RT37J | R037J **Junior Polartherm™ Bodywarmer**

100% Polyester
XXS (3/4 Jahre), XS (4/6 Jahre), S (6/8 Jahre), M (8/10 Jahre)
330 g/m²

Result



Anti-Pilling | Elastische Passform / Robust / Pflegeleicht | Durchgehender Front-Reißverschluss | Zwei geräumige Seitentaschen mit Baumwollfutter | Dekorative Passe | Sicherheitsdreiecke vorne und hinten mit reflektierenden Materialien | Ungefüllt

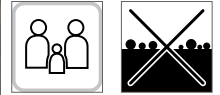

RT37Y | R037Y **Youth Polartherm™ Bodywarmer**

100% Polyester
L (10/12 Jahre), XL (12/14 Jahre)
330 g/m²

Result



Anti-Pilling | Elastische Passform / Robust / Pflegeleicht | Durchgehender Front-Reißverschluss | Zwei geräumige Seitentaschen mit Baumwollfutter | Dekorative Passe | Sicherheitsdreiecke vorne und hinten mit reflektierenden Materialien | Ungefüllt

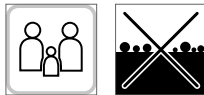

RT33J | R033J **Junior Polartherm™ Top**

100% Polyester
XXS (3/4 Jahre), XS (4/6 Jahre), S (6/8 Jahre), M (8/10 Jahre)
330 g/m²

Result



Antipilling-Ausrüstung, ohne Innenfutter | Lässiger Schnitt / dehnbare Passform / strapazierfähig / pflegeleicht | ¼-Reißverschluss vorn | Zwei Seitentaschen mit Fleecefutter | Elastische Ärmelbündchen und Saum mit verstellbarem Kordelzug gemäß EN14682 | Sicherheitsdreiecke vorne und hinten mit reflektierenden Materialien | Polyester-Fleece

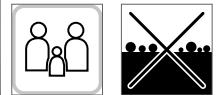

RT33Y | R033Y **Youth Polartherm™ Top**

100% Polyester
L (10/12 Jahre), XL (12/14 Jahre)
330 g/m²

Result



Antipilling-Ausrüstung, ohne Innenfutter | Lässiger Schnitt, dehnbare Passform, strapazierfähig, pflegeleicht | Zwei Seitentaschen mit Fleece-Futter | ¼-Reißverschluss vorn | Sicherheitsdreiecke vorne und hinten mit reflektierenden Materialien | Elastische Ärmelbündchen und Saum mit verstellbarem Kordelzug gemäß EN14682 | Polyester-Fleece



RT36J | R036J **Junior Polarthem™ Jacket**

100% Polyester
 XXS (3/4 Jahre), XS (4/6 Jahre), S (6/8 Jahre), M (8/10 Jahre)
 330 g/m²

Result

BLACK	BURGUNDY	FOREST	NAVY
OXFORD GREY	RED	ROYAL	

Schweres Fleece-Gewebe aus 100 % Polyester | Anti-Pilling | Athletischer Schnitt / Elastische Passform / Strapazierfähig / Pflegeleicht | Durchgehender Front-Reißverschluss | Zwei große Fronttaschen mit dekorativen Ziernähten | Elastische Ärmelbündchen und Saum mit verstellbarem Kordelzug gemäß EN14682 | Sicherheitsdreiecke vorne und hinten mit reflektierenden Materialien



RT36Y | R036Y **Youth Polarthem™ Jacket**

100% Polyester
 L (10/12 Jahre), XL (12/14 Jahre)
 330 g/m²

Result

BLACK	BURGUNDY	FOREST	NAVY
OXFORD GREY	RED	ROYAL	

Schweres Fleece-Gewebe aus 100 % Polyester | Anti-Pilling | Athletischer Schnitt / Elastische Passform / Strapazierfähig / Pflegeleicht | Elastische Ärmelbündchen und Saum mit verstellbarem Kordelzug gemäß EN14682 | Zwei große Fronttaschen mit dekorativen Ziernähten | Durchgehender Front-Reißverschluss | Sicherheitsdreiecke vorne und hinten mit reflektierenden Materialien



SOL'S
 the fair spirit



L742K | 00589 **Kids' Fleecejacket North**

100% Polyester
 4 (96/104), 6 (106/116), 8 (118/128), 10 (130/140), 12 (142/152), 14 (154/164) Jahre
 300 g/m²

SOL'S

BLACK	BURGUNDY	FIR GREEN
NAVY	RED	

Kurz geschnitten | Anti-Pilling | Verstärkendes Nackenband | Hoher, gefütterter Kragen | Gleichfarbiger, eingearbeiteter Reißverschluss | Zwei Reißverschluss-Taschen mit großer Paspel | Elastische Ärmelbündchen | Halbmondpass im Nacken | Verstellbarer Kordelzug im Bund mit Stopper



JUNIOR REGATTA PROFESSIONAL



RG515 | TRF515 **Brigade II Full Zip Fleece**

100% Polyester
 98 (2 Jahre), 104 (3/4 Jahre), 116 (5/6 Jahre), 128 (7/8 Jahre), 140 (9/10 Jahre), 152 (11/12 Jahre), 158 (32'), 164 (34')
 170 g/m²

Regatta Junior

BLACK	CLASSIC RED	NAVY
ROYAL BLUE		

170er Microfleece | Leichtgewebe-Technologie | Schnell trocknend | Pflegeleicht | Kinnschutz | Zwei tief angesetzte Reißverschluss-Fleecetaschen | Mehrlagiges Design | Größen: 2-12 Jahre, 32" - 34"



GENUINE RECYCLED



RT905J | R905J **Junior Recycled Microfleece Top**

100% Polyester
 XS (4-6 Jahre), S (6-8 Jahre), M (8-10 Jahre), L (10-12 Jahre), XL (12-14 Jahre)
 165 g/m²

Result Genuine Recycled

BLACK	GREY	NAVY
-------	------	------

100% recyceltes Polyester | Atmungsaktiv | Umweltfreundlicher YKK NATULON®-¼-Reißverschluss | Weich eingefasste elastische Ärmelabschlüsse und Saum | Ziernähte am Außenmaterial | Hergestellt aus hochwertigen und nachhaltigen Garnen von PERPETUAL© aus 100% Alt-Kunststoff aus recycelten Kunststoff-Flaschen | Pflegeleicht, schnell trocknend | Aufhänger | PFC-frei | Recyclebar | Bereit für Branding | Polybeutel ist biologisch abbaubar | Hergestellt aus 12 Plastikflaschen (1 Liter)



Z8700K | R-870B-0 Kids' Full Zip Outdoor Fleece

100% Polyester
104 (S), 116 (M), 128 (L), 140 (XL), 152 (XXL)
320 g/m²

Russell

BLACK	BOTTLE GREEN
BRIGHT ROYAL	BURGUNDY
CLASSIC RED	CONVOY GREY (SOLID)
FRENCH NAVY	



Antipilling-Fleece | Das dichte und kompakte Fleece-Material sorgt für minimalen Wärmeverlust | Kadettkragen | Seitentaschen mit auf links eingenähten Reißverschlüssen | Modularer Schnitt für beste Passform



Z8700F | R-870F-0 Ladies' Full Zip Outdoor Fleece

100% Polyester
XS, S, M, L, XL, XXL
320 g/m²

Russell

BLACK	BOTTLE GREEN	BRIGHT ROYAL
BURGUNDY	CLASSIC RED	CONVOY GREY (SOLID)
FRENCH NAVY		

Fleece-Material sorgt für minimalen Wärmeverlust | Extrem glatte Oberfläche | Kadettkragen | Kordelzug im Saum | Modularer Schnitt für beste Passform | Antipilling-Fleece



Z8700 | R-870M-0 Men's Full Zip Outdoor Fleece

100% Polyester
XS, S, M, L, XL, XXL, 3XL, 4XL
320 g/m²

Russell

BLACK	BOTTLE GREEN	BRIGHT ROYAL
BURGUNDY	CLASSIC RED	CONVOY GREY (SOLID)
FRENCH NAVY		

Fleece-Material sorgt für minimalen Wärmeverlust | Extrem glatte Oberfläche | Kadettkragen | Kordelzug im Saum | Modularer Schnitt für beste Passform | Antipilling-Fleece





RT114J | R114J **Junior Microfleece Jacket**

100% Polyester
 XXS (96/104), XS (104/116), S (116/128), M (128/140)
 200 g/m²

Result Core



Sehr leichtes Material | Antipilling-Fleece Polyester | Zwei Seitentaschen | Einfach zu waschen und schnell zu trocknen | Durchgehender Front-Reißverschluss



RT114Y | R114Y **Youth Microfleece Jacket**

100% Polyester
 L (140/152), XL (152/164)
 200 g/m²

Result Core



Sehr leichtes Material | Antipilling-Fleece Polyester | Zwei Seitentaschen | Einfach zu waschen und schnell zu trocknen | Durchgehender Front-Reißverschluss



RT114X | R114X **Micro Fleece Jacket**

100% Polyester
 XS, S, M, L, XL, XXL, 3XL
 200 g/m²

Result Core



Sehr leichtes Material | Antipilling-Fleece Polyester | Zwei Seitentaschen | Einfach zu waschen und schnell zu trocknen | Durchgehender Front-Reißverschluss





NH601 | HOLLY KIDS **Kids' Skirt Holly**

100% Baumwolle
3/4, 5/6, 7/8, 9/11, 12/14 Jahre
165 g/m²

Nath

BUBBLEGUM/WHITE

Rock aus halbgekämmter Baumwolle | Breiter, elastischer Taillebund mit Kordelzug | Integrierte Hose | Abgesetzte Passe mit Ziernaht in Kontrastfarbe | Seitennähte | Medium Fit

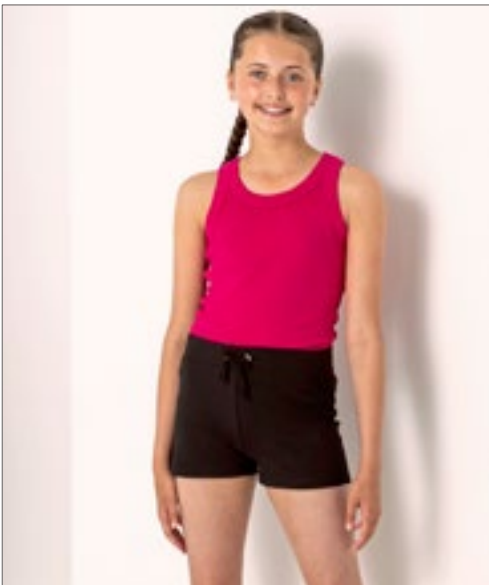

SM62 | SM062 **Kids' Shorts**

96% Baumwolle / 4% Elasthan
5/6 (116), 7/8 (128), 9/10 (140), 11/12 (152) Jahre
220 g/m²

SF Minni

BLACK

Single-Jersey | Moderner, tiefer sitzender Taillebund mit breitem Gummizug und Zugband | Elasthan-Anteil für optimale Passform



SF69 | SK069 **Women's Retro Shorts**

100% Baumwolle (Heather Grey: 85% Baumwolle / 15% Viskose)

XS, S, M, L, XL, XXL
220 g/m²

SF Women

BLACK/BLACK	BLACK/WHITE
BRIGHT PINK/WHITE	BURGUNDY/WHITE
HEATHER GREY/BLACK	NAVY/WHITE
RED/WHITE	RED/YELLOW

Single Jersey | Damen-Retro-Short mit Kontrastbündchen und Kordel | Elastischer Bund | Entfernbares SF (Skinnifit) Label

SM69 | SM069 **Kids' Retro Shorts**

100% Baumwolle
5/6 (116), 7/8 (128), 9/10 (140), 11/12 (152) Jahre
220 g/m²

SF Minni

BLACK/BLACK	BLACK/WHITE
BRIGHT PINK/WHITE	NAVY/WHITE
RED/WHITE	

Entfernbares SF(Skinnifit)-Label | Retrolook mit Kontrast-Einfassung und Ziehkordel | Elastischer Bund | Unisex





F480NK | 64-051-0 **Kids' Classic Elasticated Cuff Jog Pants**

80% Baumwolle / 20% Polyester
116, 128, 140, 152, 164
 280 g/m² (Heather Grey: 260 g/m²) Fruit of the Loom

- BLACK
- DEEP NAVY
- HEATHER GREY
- NAVY

Dehnbarer Tailenbund mit durchgehender Kordel, entsprechend den europäischen Richtlinien für Kinderbekleidung | Seitentaschen | Elastische Bündchen

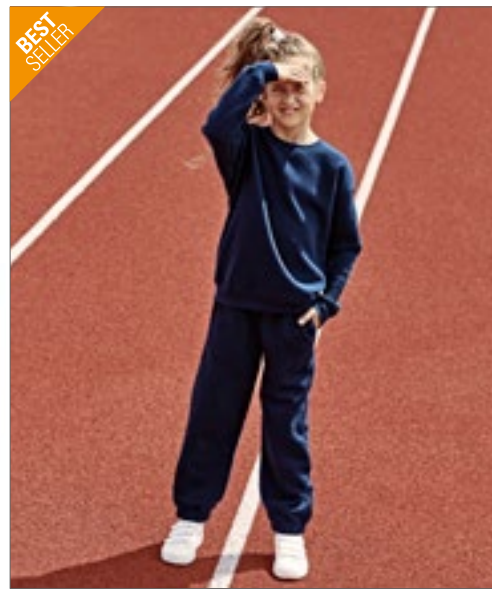

F480K | 64-025-0 **Kids' Premium Elasticated Cuff Jog Pants**

70% Baumwolle / 30% Polyester
116, 128, 140, 152, 164
 280 g/m² (Heather Grey: 260 g/m²) Fruit of the Loom

- BLACK
- DEEP NAVY
- HEATHER GREY

Elastischer Tunnelzug mit Kordel, entsprechend den europäischen Richtlinien für Kinderbekleidung | Seitentaschen | Elastische Bündchen



L02121 | 02121 **Kids' Slim Fit Jogging Pants Jake**

50% Baumwolle / 50% Polyester (Grey Melange: 64% Baumwolle / 30% Polyester / 6% Viskose), (Charcoal Melange: 60% Baumwolle / 40% Polyester)
4 (96/104), 6 (106/116), 8 (118/128), 10 (130/140), 12 (142/152) Jahre
 240 g/m² SOL'S

- BLACK
- CHARCOAL MELANGE
- FRENCH NAVY
- GREY MELANGE

Eine aufgesetzte Tasche hinten | 2x2 Ripp-Strick an der Taille und am Beinsaum | Kordelzug in der Taille



JH072K | JH072J **Kids' Cuffed Jogpants**

80% Baumwolle / 20% Polyester (Heather Grey: 75% Baumwolle / 25% Polyester)
5/6 (S), 7/8 (M), 9/11 (L), 12/13 (XL) Jahre
 280 g/m² Just Hoods

- HEATHER GREY
- JET BLACK
- NEW FRENCH NAVY

Beinabschlüsse mit Bündchen | Eine aufgesetzte Gesäßtasche | Dehnbund (1x1 Ripp) | Gebürstetes Innenvlies | Keine Zugbänder in Kapuze - entspricht den EU-Vorschriften | Seitentaschen | Einfaches Abreißetikett | Weiches Baumwollgewebe sorgt für eine ideale Druckoberfläche



HRM
Styled to impress, made to last



HRM2007 | 2007 **Kids' Premium Jogging Pants**

70% Baumwolle / 30% Polyester
S (128/7-8), M (134/8-9), L (140/9-10), XL (146/11-12), XXL (152/12-13), 3XL (158/13-14)
285 g/m²

HRM

BLACK DARK GREY GREY MELANGE NAVY

Ringgesponnene und gekämmte Baumwolle / Recycelter Polyester (innen angeraut) | Weiches Mischgewebe | Moderner Schnitt | Saum, Taschenabschluss und Beinbund sind mit hochwertigem 1x1-Rippstrick versehen | Zwei Seitentaschen mit Reißverschluss und einer Gesäßtasche rechts | Hochwertig verarbeiteter Taillenbund mit flacher Ziernaht, angedeuteter Reißverschluss vorne | Zwei große Antik-Look-Metallösen | Geflochtene Rundkordel | Label-frei



HRM
Styled to impress, made to last



HRM1500 | 1500 **Unisex Premium Jogging Pants**

70% Baumwolle / 30% Polyester
XS, S, M, L, XL, XXL, 3XL, 4XL, 5XL, 6XL
285 g/m²

HRM

BLACK DARK GREY GREY MELANGE NAVY

Ringgesponnene und gekämmte Baumwolle / Recycelter Polyester (innen angeraut) | Weiches Mischgewebe | Antipilling und einlaufvorbehandelt, farbecht | Moderner Schnitt | Saum, Taschenabschluss und Beinbund sind mit hochwertigem 1x1-Rippstrick versehen | Zwei Seitentaschen mit Reißverschluss und einer Gesäßtasche rechts | Hochwertig verarbeiteter Taillenbund mit flacher Ziernaht, angedeuteter Reißverschluss vorne | Zwei große Antik-Look-Metallösen | Geflochtene Rundkordel | Label-frei



Neutral[®]
Certified Responsibility™



NE34001K | O34001 **Kids' Sweatpants**

100% Baumwolle
92/98, 104/110, 116/122, 128/134, 140/146, 152/158
300 g/m²

Neutral

BLACK NAVY SPORT GREY

Fairtrade-zertifizierte Baumwolle | Zertifizierte, gekämmte Bio-Baumwolle | Fleece mit gebürsteter Rückseite | Seitentaschen | Elasthan Rippstrick an der Taille und am Bündchen | Flache Kordel



RUSSELL



Z750K | R-750B-0 **Kids' Sweat Pants**

50% Baumwolle / 50% Polyester
104 (S), 116 (M), 128 (L), 140 (XL), 152 (XXL)
295 g/m²

Russell

BLACK BOTTLE GREEN BRIGHT ROYAL BURGUNDY FRENCH NAVY

Klassische Sweathose für Kinder | Gekämmte, ringgesponnene Baumwolle | Elastische Bund- und Beinabschlüsse | Ohne Zugband | Seitentaschen



SM430 | SM430 **Kids' Sustainable Fashion Cuffed Joggers**

60% Baumwolle / 40% Polyester
7/8, 9/10, 11/12 Jahre
260 g/m²

SF Minni

- BLACK
- HEATHER GREY
- KHAKI
- LIGHT STONE
- STONE BLUE



SFM430 | SF430 **Unisex Sustainable Fashion Cuffed Joggers**

60% Baumwolle / 40% Polyester
XXS, XS, S, M, L, XL, XXL, 3XL
260 g/m²

SF Men

- BLACK
- HEATHER GREY
- KHAKI
- LIGHT STONE
- STONE BLUE



Regenerierte Baumwolle / recyceltes Polyester | Unisex-Jogginghose mit normaler Passform | Dehnbund und Bündchen mit Kordelzug | Abgerundete Taschen vorne seitlich | Aufgesetzte Tasche hinten | Ton-in-Ton-Steppnähte | Passend zur nachhaltigen SF-Modekollektion | Ohne Branding für einfaches Rebranding | Wiederverwertbare, verschließbare Beutel – zu 100% aus recyceltem Kunststoff

Unisex-Jogginghose mit normaler Passform | Regenerierte Baumwolle / recyceltes Polyester | Angerautes Fleece-Material | Dehnbund und Bündchen mit Kordelzug | Abgerundete Taschen vorne seitlich | Aufgesetzte Tasche hinten | Ton-in-Ton-Steppnähte | Kein Label | Wiederverschließbare, wiederverwertbare Beutel – zu 100% aus recyceltem Kunststoff



SM425 | SM425 **Kids' Slim Cuffed Joggers**

60% Baumwolle / 40% Polyester (Heather Grey: 75% Baumwolle / 20% Polyester / 5% Viskose)
5/6 (116), 7/8 (128), 9/10 (140), 11/12 (152) Jahre
250 g/m²

SF Minni

- BLACK
- HEATHER GREY
- NAVY



SM470 | SM470 **Kids' All In One**

80% Baumwolle / 20% Polyester (Heather Grey: 71% Baumwolle / 23% Polyester / 6% Viskose)
3/4 (104), 5/6 (116), 7/8 (128), 9/10 (140), 11/12 (152), 13 (164) Jahre
280 g/m²

SF Minni

- BLACK
- BRIGHT RED
- FUCHSIA
- HEATHER GREY
- NAVY
- SAPPHIRE BLUE



Entfernbares SF(Skinnifit)-Label | Bündchen und Saum gerippt, breiter Bund mit flachem Tunnelzug und genähten Ösen | Zwei gerundete Seitentaschen und eine aufgesetzte Gesäßtasche | Unisex

Herausreißbares Label | YKK-Reißverschluss vorne | Schmal geschnitten, elastische 1x1-Ripp-Bündchen | 2-teilige Kapuze mit Single-Jersey-Futter | Kängurutasche mit Flatlock-Nähten | Flatlock-Nähte an den Armausschnitten | Nackenband | Abgesetzte Reißverschluss-Abdeckung am Hals | Angerautes Fleece-Material



Neutral
Certified Responsibility™



NE73331K | 073331 **Kids' Jumpsuit**

100% Baumwolle
104/110, 116/122, 128/134, 140/146, 152/158
300 g/m²

Neutral

BLACK **NAVY** **SPORT GREY**

Fairtrade-zertifizierte Baumwolle | Gekämmte Bio-Baumwolle | Fleece mit gebürsteter Rückseite | Passender YKK-Reißverschluss | Doppelt gefütterte Kapuze | Kangorootasche | Elasthan-Ripp an Ärmeln und Unterteil | Flache Kordel

BEST SELLER



Neutral
Certified Responsibility™



NE73331 | 073331 **Unisex Jumpsuit**

100% Baumwolle
XS, S, M, L, XL, XXL, 3XL
300 g/m²

Neutral

BLACK **NAVY** **SPORT GREY**

Fairtrade-zertifizierte Baumwolle | Gekämmte Bio-Baumwolle | Fleece mit gebürsteter Rückseite | Passender YKK-Reißverschluss | Doppelt gefütterte Kapuze | Kangorootasche | Elasthan-Ripp an Ärmeln und Unterteil | Flache Kordel



TOWEL CITY

TC059 | TC059 **Childrens' Long Pyjamas**

100% Baumwolle (Heather Grey: 85% Baumwolle / 15% Viskose)
3/4, 5/6, 7/8, 9/10, 11/13 Jahre
140 g/m²

Towel City

WHITE/HEATHER GREY WHITE/NAVY
 WHITE/PINK/WHITE STRIPE



Single-Jersey | Schlafanzug-Set mit kurzärmeligem T-Shirt und langer Hose | T-Shirt mit Rundhalsausschnitt und Ärmeln zum Umschlagen | Elastischer Hosenbund mit angelegter Fischgrättkordel

TC053 | TC053 **Long Pant Pyjama Set In A Bag**

100% Baumwolle (Heather Grey: 85% Baumwolle / 15% Viskose)
XS (8), S (10), M (12), L (14), XL (16), XXL (18), 3XL (20)
140 g/m²

Towel City

WHITE/HEATHER GREY WHITE/PINK/WHITE STRIPE



Weißes T-Shirt mit Stulpen | Mit elastischem Bund | Passende Tasche mit Zugkordel | Weiches, leichtes Gewebe aus Baumwoll-Jersey | Zum Veredeln geeignet | Single-Jersey | Von Feuer fernhalten



SFM074 | SF074

Men's Tartan Lounge Set

100% Baumwolle
XS, S, M, L, XL, XXL
115 g/m²

SF Men

RED-NAVY CHECK

Flanell/Twill-Gewebe | Zweiteiliges Set | Lounge-Shirt mit gekerbtem Kragen | Fester Knopfverschluss mit Knöpfen in Perlmutt-Optik | Aufgesetzte Obertasche auf der Brust | Lounge-Hose mit einfarbigem Saum und vollständig elastischem Bund | Doppelnaht am Saum und Ärmelbündchen aus identischem Material | Herausreißbares Label



SF074 | SK074

Women's Tartan Lounge Set

100% Baumwolle
XS, S, M, L, XL, XXL
115 g/m²

SF Women

RED-NAVY CHECK

Flanell/Twill-Gewebe | Zweiteiliges Set | Lounge-Shirt mit gekerbtem Kragen | Fester Knopfverschluss mit Knöpfen in Perlmutt-Optik | Aufgesetzte Obertasche auf der Brust | Lounge-Hose mit einfarbigem Saum und vollständig elastischem Bund | Doppelnaht am Saum und Ärmelbündchen aus identischem Material | Herausreißbares Label



SM074 | SM074

Kids' Tartan Lounge Set

100% Baumwolle
3/4, 5/6, 7/8, 9/10, 11/12, 13 Jahre
115 g/m²

SF Minni

RED-NAVY CHECK

Flanell/Twill-Gewebe | Zweiteiliges Set | Lounge-Shirt mit gekerbtem Kragen | Fester Knopfverschluss mit Knöpfen in Perlmutt-Optik | Aufgesetzte Obertasche auf der Brust | Lounge-Hose mit einfarbigem Saum und vollständig elastischem Bund | Doppelnaht am Saum und Ärmelbündchen aus identischem Material | Herausreißbares Label



larkwood
Baby and Toddler Collection

LW074 | LW074

Tartan All In One

100% Baumwolle
6/12, 12/18, 18/24, 24/36 Monate
115 g/m²

Larkwood

RED-NAVY CHECK

Flanell-Gewebe | Baby-Schlafstrampler mit Schottenkaromuster | Aufgesetzte Brusttasche aus identischem Material | Mittige Knopfleiste mit fünf Knöpfen auf der Vorderseite | Innen liegende YKK-Druckknöpfe um die Innennaht | Ärmelabschluss und Saum aus identischem Material | Zwickel aus identischem Material | Ohne Logo



SF83 | SM083 **Kids' Tartan Lounge Pants**

100% Baumwolle
5/6, 7/8, 9/10, 11/12, 13 Jahre
115 g/m²

SF Minni



Twill-Gewebe aus 100% Baumwoll-Flanell | Gewebte Tartan-Loungehose mit unifarbenerem Saum | Rundum-Dehnbund mit angedeutetem kontrastfarbenerem Kordelzug | Herausreißbares Label



SF85 | SM085 **Kids' Cuffed Lounge Pants**

96% Baumwolle / 4% Elasthan
5/6, 7/8, 9/10, 11/12, 13 Jahre
180 g/m²

SF Minni



Single-Jersey | Gleichfarbiger elastischer Taillenbund | Angedeuteter Kordelzug | Bündchen mit Saum | Herausreißbares Label



SF085 | SK085 **Women's Cuffed Lounge Pants**

96% Baumwolle / 4% Elasthan
XS, S, M, L, XL, XXL
180 g/m²

SF Women



Single-Jersey | Gleichfarbiger elastischer Taillenbund | Kordelzug | Bündchen mit Saum | Taschen an den Seitennähten | Herausreißbares Label



SFM086 | SF086 **Unisex Cuffed Lounge Pants**

96% Baumwolle / 4% Elasthan
XS, S, M, L, XL, XXL, 3XL
180 g/m²

SF Men



Single-Jersey | Gleichfarbiger elastischer Taillenbund | Kordelzug | Bündchen mit Saum | Taschen an den Seitennähten | Herausreißbares Label

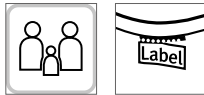
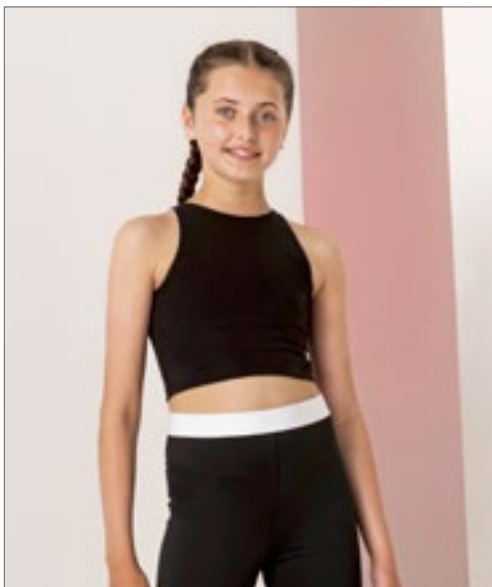

SM106 | SM106 **Kids' Cropped Top**

93% Baumwolle / 7% Elasthan
5/6, 7/8, 9/10, 11/12 Jahre
190 g/m²

SF MIni

BLACK

Single-Jersey | Racer-Ausschnitt vorne und hinten | Doppelnähte an Saum, Kragen und Armausschnitten | Herausreißbares Label



JustCool
AWDis

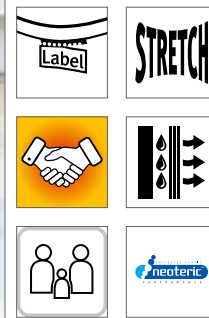

JC007J | JC007J **Kids' Cool Vest**

100% Polyester
3/4 (XS), 5/6 (S), 7/8 (M), 9/11 (L), 12/13 (XL) Jahre
140 g/m²

Just Cool

ARCTIC WHITE **FIRE RED** **JET BLACK** **ROYAL BLUE**

Sportliche Passform | Einfassung im gleichen Stoff an Ausschnitt und Armöffnungen | Strukturiertes Neoteric™-Gewebe von AWDis mit eigener Feuchtigkeitsregulierung | Abgerundeter Saum an der Rückseite | Leicht heraustrennbares Etikett zum einfachen Umlabeln | Namens-Etikett



BEST SELLER

JAMES & NICHOLSON



JN358K | JN358K **Junior Active-T**

100% Polyester
M (122/128), L (134/140), XL (146/152), XXL (158/164)
150 g/m²

James&Nicholson

ACID YELLOW	BLACK	DARK MELANGE	GREEN
GRENADINE	LIGHT MELANGE	LIME GREEN	NAVY
ORANGE	PACIFIC	PINK	PURPLE
RED	ROYAL	TURQUOISE	WHITE
YELLOW			

FunktionsT-Shirt für Freizeit und Sport | Feiner Single Jersey | Necktape | Doppelnähte an Schulter, Hals- und Armausschnitt | Atmungsaktiv | Feuchtigkeitsregulierend | Schnell trocknend



NEW

Neutral
Certified Responsibility™

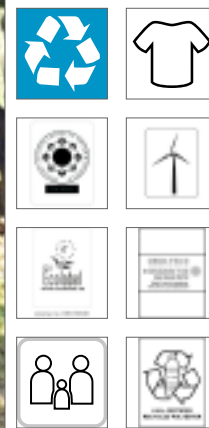

NER30001K | R30001 **Recycled Kids Performance T-Shirt**

100% Polyester
92/98, 104/110, 116/122, 128/134, 140/146, 152/158
155 g/m²

Neutral

BLACK **DUSTY MINT** **LIME** **NAVY**
WHITE **YELLOW**

100% recyceltes Polyester | Single Jersey | Schnelltrockenfunktion | Klassische Passform mit normalen Ärmeln | Flatlock-Nähte



SOL'S
the fair spirit



L198K | 01166 **Kids' Raglan Sleeved T-Shirt Sporty**

100% Polyester
6 (106/116), 8 (118/128), 10 (130/140), 12 (142/152) Jahre
140 g/m² SOL'S

APPLE GREEN	AQUA
BLACK	FRENCH NAVY
NEON GREEN	NEON ORANGE
NEON PINK	NEON YELLOW
RED	ROYAL BLUE
WHITE	

Raglan-Ärmel | Doppelnähte an Ärmelenden und Saum | Verlängerter Rücken



SOL'S
the fair spirit



L198 | 11939 **Men's Raglan Sleeves T Sporty**

100% Polyester
XXS, XS, S, M, L, XL, XXL, 3XL
140 g/m² SOL'S

APPLE GREEN	AQUA	BLACK
DARK PURPLE	FOREST GREEN	FRENCH NAVY
LEMON	NEON CORAL	NEON GREEN
NEON ORANGE	NEON PINK	NEON YELLOW
ORANGE	PETROLEUM BLUE	PURE GREY
RED	ROYAL BLUE	WHITE

Atmungsaktiv | Schnell trocknend | Feinripp-Einfassung am Hals | Raglan-Ärmel | Seitennähte | Verlängerter Rücken



L200 | 01159 **Women's Raglan Sleeves T Sporty**

100% Polyester
XS, S, M, L, XL, XXL
140 g/m² SOL'S

APPLE GREEN	AQUA	BLACK
DARK PURPLE	FOREST GREEN	FRENCH NAVY
NEON CORAL	NEON GREEN	NEON ORANGE
NEON PINK	NEON YELLOW	PETROLEUM BLUE
PURE GREY	RED	ROYAL BLUE
WHITE		

Raglan-Ärmel | Doppelnähte an Ärmelenden und Saum | Verlängerter Rücken





E352 | 352 **Junior Performance-T**

100% Polyester
128, 140, 152, 164
125 g/m²

Promodoro

ATOMIC BLUE	BLACK	FIRE RED	GREEN GECKO
KNOCKOUT PINK	LIGHT GREY (SOLID)	NAVY	SAFETY YELLOW
WHITE			

Funktions T-Shirt | Interlock | Schnell trocknend | Schweißabsorbierend | Reißbeständig | Antipilling-Ausrüstung | Farbe White für den Sublimationsdruck geeignet | Neutrales Größenetikett seitlich im Nacken | Atomic Blue, Green Gecko, Knockout Pink, Safety Yellow sind Leuchtfarben und im Bild und in der Farbskala nicht richtig darstellbar



E3521 | 3521 **Women's Performance-T**

100% Polyester
XS, S, M, L, XL, XXL, 3XL
125 g/m²

Promodoro

ATOMIC BLUE	BLACK	FIRE RED	GREEN GECKO
KNOCKOUT PINK	LIGHT GREY (SOLID)	NAVY	SAFETY YELLOW
WHITE			

Interlock | Schnell trocknend | Schweißabsorbierend | Robuste Gewebe-Oberfläche | Antipilling-Ausrüstung | Farbe White für den Sublimationsdruck geeignet | Neutrales Größenetikett im Nacken | Atomic Blue, Green Gecko, Knockout Pink, Safety Yellow sind Leuchtfarben und im Bild und in der Farbskala nicht richtig darstellbar

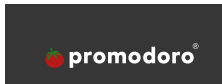

E3520 | 3520 **Men's Performance-T**

100% Polyester
S, M, L, XL, XXL, 3XL, 4XL, 5XL
125 g/m²

Promodoro

ATOMIC BLUE	BLACK	FIRE RED
GREEN GECKO	KNOCKOUT PINK	LIGHT GREY (SOLID)
NAVY	SAFETY YELLOW	WHITE

Interlock | Schnell trocknend | Schweißabsorbierend | Robuste Gewebe-Oberfläche | Antipilling-Ausrüstung | Farbe White für den Sublimationsdruck geeignet | Neutrales Größenetikett im Nacken | Atomic Blue, Green Gecko, Knockout Pink, Safety Yellow sind Leuchtfarben und im Bild und in der Farbskala nicht richtig darstellbar



BEST
SELLER



ROLY Sport.



RY6654K | CA6654 Kids' Austin T-Shirt

100% Polyester
4, 8, 12, 16 Jahre
140 g/m²

Roly Sport

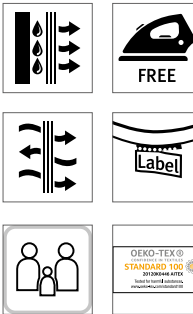

BLACK MELANGE 243	HEATHER FLUOR CORAL 244
HEATHER FLUOR YELLOW 249	HEATHER LIME 250
HEATHER NAVY BLUE 247	HEATHER ROYAL BLUE 248
HEATHER TURQUOISE 246	

100% Polyester Space Dye | Funktions-T-Shirt | Kurzarm | Raglan-Ärmel | Rundhalsausschnitt | Fließende Form | Atmungsaktives Modell für einfaches Trocknen | Herausreißbares Label



ROLY Sport.



RY6654 | CA6654 Men's Austin T-Shirt

100% Polyester
S, M, L, XL, XXL
140 g/m²

Roly Sport

HEATHER BLACK 243	HEATHER FLUOR CORAL 244	HEATHER FLUOR YELLOW 249
HEATHER LIME 250	HEATHER NAVY BLUE 247	HEATHER ROYAL BLUE 248
HEATHER TURQUOISE 246		

100% Polyester Space Dye, 140 g/m² | Funktions-T-Shirt kurzarm | Raglan-Ärmel | Rundhalsausschnitt | Herausreißbares Label | Atmungsaktives Gewebe | Funktionsmaterial

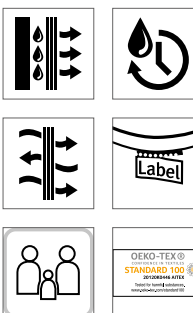

RY6649 | CA6649 Women's Austin T-Shirt

100% Polyester
S, M, L, XL, XXL
140 g/m²

Roly Sport

BLACK MELANGE 243	HEATHER FLUOR CORAL 244	HEATHER NAVY BLUE 247
HEATHER TURQUOISE 246		

100% Polyester Space Dye | Funktions-T-Shirt | Kurzarm | Raglan-Ärmel | Rundhalsausschnitt | Fließende Form | Atmungsaktives Modell für einfaches Trocknen | Herausreißbares Label



nath

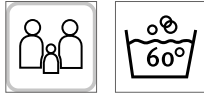

NH160K | ACTION KIDS **Kids´ Short Sleeve Sport T-Shirt Action**

100% Polyester
3/4, 5/6, 7/8, 9/11, 12/14 Jahre
150 g/m²

Nath

BLACK/YELLOW FLUOR	FUCHSIA FLUOR/BLACK	GREEN FLUOR/NAVY
NAVY/ORANGE FLUOR	WHITE/ROYAL FLUOR	

Technisches Quick Dry-Gewebe aus 100% Polyester | Kurzärmeliges Sport-T-Shirt mit Kontrastfarbe an Kragen und Ärmelabschlüssen | Nackenband | Weiche Haptik zur Vermeidung von Reibung | Bis 60 °C waschbar



OLTEES!



OT010K **Funktions-Shirt Kinder**

100% Polyester
128, 140, 152
130 g/m²

Oltees

128, 140, 152	BLACK	LIME	RED	WHITE
140, 152	ROYAL BLUE			

Schnell trocknend | Auch als Herren- und Damenmodell erhältlich | Gute Funktionseigenschaften durch Feuchtigkeitstransport | Premiumqualität | Sorgt für ein angenehmes Hautklima | Farbe weiß auch für Sublimationsdruck geeignet

ROLY Sport.

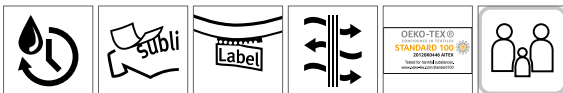

RY0425K | CA0425 **Kids´ Montecarlo T-Shirt**

100% Polyester
4, 8, 12, 16 Jahre
150 g/m²

Roly Sport

BLACK 02	DARK LEAD 46	FERN GREEN 226
FLUOR CORAL 234	FLUOR ORANGE 223	FLUOR YELLOW 221
LIME GREEN 225	MAUVE 63	NAVY BLUE 55
RED 60	ROSETTE 78	ROYAL BLUE 05
TURQUOISE 12	WHITE 01	YELLOW 03

100% Polyester, Piqué | Funktions-T-Shirt | Raglan-Ärmel | Rundhalsausschnitt mit Nackenband | Seiteneinsätze aus gleichem Material | Overlock-Nähte | Atmungsaktiv | Herausreißbares Label

BEST SELLER





JustCool
AWDis



JC003J | JC003J Kids' Contrast Cool T

100% Polyester
3/4 (XS), 5/6 (S), 7/8 (M), 9/11 (L), 12/13 (XL) Jahre
140 g/m²

Just Cool

ARCTIC WHITE/FIRE RED	ARCTIC WHITE/JET BLACK	ARCTIC WHITE/SAPPHIRE BLUE
FIRE RED/JET BLACK	FRENCH NAVY/ARCTIC WHITE	FRENCH NAVY/FIRE RED
JET BLACK/ARCTIC WHITE	JET BLACK/FIRE RED	ROYAL BLUE/ARCTIC WHITE

Eigenmaterial-Rundhalsausschnitt | Raglan-Ärmel | Kontrast-Einsätze an den Ärmeln | AWDIs' leichtes Neoteric™-Material für besseren Feuchtigkeitstransport | Eigenmaterial-Nackenband | Einfaches Abreißetikett | Entspannte Passform für Kinder



JustCool
AWDis



JC020J | JC020J Kids' Cool Smooth T

100% Polyester
3/4 (XS), 5/6 (S), 7/8 (M), 9/11 (L), 12/13 (XL) Jahre
135 g/m²

Just Cool

ARCTIC WHITE	FIRE RED	FRENCH NAVY	JET BLACK
ROYAL BLUE			

Entspannter Schnitt | Design mit eingesetzten Ärmeln | Leichtes, anschmiegsames Neoteric™-Material von AWDIs, feuchtigkeitsaufnehmend und schnell trocknend | Eigenmaterial-Nackenband | Zwillingnadelstich-Detail | Eigenmaterial-Rundhalsausschnitt | Leicht heraustrennbares Etikett zum einfachen Umlabeln



JustCool
AWDis



JC201K | JC201J Kids' Recycled Cool T

100% Polyester
3/4 (XS), 5/6 (S), 7/8 (M), 9/11 (L), 12/13 (XL) Jahre
140 g/m²

Just Cool

ARCTIC WHITE	CHARCOAL (SOLID)	ELECTRIC GREEN	FIRE RED
FRENCH NAVY	JET BLACK	PURPLE	ROYAL BLUE
SAPPHIRE BLUE	SUN YELLOW		

Entspannter Schnitt | Design mit eingesetzten Ärmeln | Recyceltes Neoteric™-Material von AWDIs, feuchtigkeitsaufnehmend und schnell trocknend | Eigenmaterial-Nackenband | Zwillingnadelstich-Detail | Eigenmaterial-Rundhalsausschnitt | 2-Wege-Stretch-Material | Geringes Gewicht | Hergestellt aus 5 Plastikflaschen (550 ml)



Stedman
collection



S8570K | ST8570 Active 140 Raglan Kids'

100% Polyester
S (122/128), M (134/140), L (146/152), XL (158/164)
140 g/m²

Stedman®

BLACK OPAL	CRIMSON RED	CYBER YELLOW	KING BLUE
KIWI GREEN	MARINA BLUE	WHITE	

Bird-Eyelet Mesh | Dehnbare Material | Raglan-Ärmel | Dekorative Flatlock-Nähte | Kontrastfarbendes Nackenband (CyberYellow) | Pflegeetikett in der Seitennaht | Kleines Größenetikett im Nacken | Seitennähte



S8170 | ST8170 **Kids' Sports-T**

100% Polyester
S, M, L, XL
140 g/m²

Stedman®

BLACK OPAL	BLUE MIDNIGHT	CRIMSON RED	CYBER ORANGE
CYBER YELLOW	HAWAII BLUE	KIWI GREEN	SWEET PINK
WHITE			

100 % ACTIVE-DRY-Polyester; Interlock | Glatte und geschmeidige Qualität | Eigenmaterial-Kragen | Nackenband | Seitennähte | Hochwertiges Webetikett im Kragen | Abreißbares Pflegeetikett an der Seitennaht | Waschbar bis 40 °C

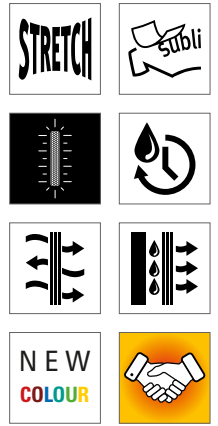

S8100 | ST8100 **Sports-T Women**

100% Polyester
XS, S, M, L, XL, XXL
140 g/m²

Stedman®

BLACK OPAL	BLUE MIDNIGHT	CRIMSON RED	CYBER ORANGE
CYBER YELLOW	GRANITE GREY	HAWAII BLUE	KIWI GREEN
SILVER GREY	SWEET PINK	WHITE	

Schmaler Kragen aus T-Shirt-Stoff | Kleines, reflektierendes ACTIVE-DRY®-Logo auf der Rückseite | Dekorative Flatlock-Schulternähte | Weiches und leicht glänzendes Material | Pflegeetikett in der Seitennaht | Kleines Größenetikett im Nacken | Seitennähte | Waschbar bis 40 °C | Body Fit

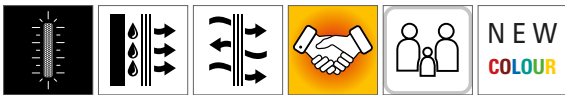

S8000 | ST8000 **Sports-T**

100% Polyester
S, M, L, XL, XXL, 3XL
140 g/m²

Stedman®

BLACK OPAL	BLUE MIDNIGHT	CRIMSON RED
CYBER ORANGE	CYBER YELLOW	GRANITE GREY
HAWAII BLUE	KIWI GREEN	SILVER GREY
WHITE		

Reflektierendes ACTIVE-DRY®-Logo auf Rückseite | Leicht glänzendes Material | Flatlock-Schulternähte | Schmalere Kragen aus T-Shirt-Stoff | Größenetikett im Nacken | Pflegeetikett in der Seitennaht | Seitennähte | Waschbar bis 40 °C | Body Fit



BEST SELLER



JustCool
AWDis



JC001J | JC001J Kids' Cool T

100% Polyester
3/4 (XS), 5/6 (S), 7/8 (M), 9/11 (L), 12/13 (XL) Jahre
140 g/m²

Just Cool

ARCTIC WHITE	BOTTLE GREEN	BURGUNDY
CHARCOAL (SOLID)	DIGITAL LAVENDER	ELECTRIC GREEN
ELECTRIC ORANGE	ELECTRIC PINK	ELECTRIC YELLOW
FIRE RED	FRENCH NAVY	HEATHER GREY (SOLID)
HOT PINK	HYPER PINK	JADE
JET BLACK	KELLY GREEN	MAGENTA MAGIC
MINT	OXFORD NAVY	PURPLE
ROYAL BLUE	SAPPHIRE BLUE	SKY BLUE
SUN YELLOW		

Entspannte Passform für Kinder | Design mit eingesetzten Ärmeln | Strukturiertes Neoteric™-Gewebe von AWDIs mit eigener Feuchtigkeitregulierung | Eigenmaterial-Nackenband | Eigenmaterial-Rundhalsausschnitt | Leicht herausrennbares Etikett zum einfachen Umlabeln | Worldwide Responsible Accredited Production (WRAP)-zertifizierte Produktion | Inhärente Eigenschaften von Stretchmaterial

BEST SELLER



JustCool
AWDis

JC001 | JC001 Cool T

100% Polyester
XS, S, M, L, XL, XXL, 3XL, 4XL, 5XL
140 g/m²

Just Cool

XS, S, M, L, XL, XXL, 3XL, 4XL, 5XL

ARCTIC WHITE	FRENCH NAVY	JET BLACK
--------------	-------------	-----------

XS, S, M, L, XL, XXL

AIRFORCE BLUE	ASH (SOLID)	BABY PINK
BLUSH	BOTTLE GREEN	BURGUNDY
COMBAT GREEN	DESERT SAND	ELECTRIC GREEN
ELECTRIC ORANGE	ELECTRIC PINK	ELECTRIC YELLOW
GOLD	HAWAIIAN BLUE	HEATHER GREY (SOLID)
HOT CHOCOLATE	INK BLUE	JADE
KELLY GREEN	MAGENTA MAGIC	MINT
OLIVE GREEN	OXFORD NAVY	PLUM
RED HOT CHILLI	REFLEX BLUE	SHERBET LEMON
SKY BLUE	TURQUOISE BLUE	VANILLA

XS, S, M, L, XL, XXL, 3XL

CHARCOAL (SOLID)	CITRUS	CORNFLOWER BLUE
DIGITAL LAVENDER	DUSTY PINK	EARTHY GREEN
FIRE RED	HOT PINK	HYPER PINK
LIME GREEN	ORANGE CRUSH	ORANGE FLAME
PEACH SORBET	PURPLE	ROYAL BLUE
SAPPHIRE BLUE	SUN YELLOW	

Legere, sportliche Passform | Design mit eingesetzten Ärmeln | Leichtes, strukturiertes Neoteric™-Material von AWDIs, feuchtigkeitsaufnehmend und schnell trocknend | Eigenmaterial-Nackenband | Zwillingsnadelstich-Detail | Eigenmaterial-Rundhalsausschnitt | Leicht herausrennbares Etikett zum einfachen Umlabeln | Worldwide Responsible Accredited Production (WRAP)-zertifizierte Produktion | Inhärente Eigenschaften von Stretchmaterial



STRETCH

NEW
COLOUR

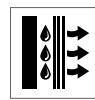

JC005 | JC005 Women's Cool T

100% Polyester
XS, S, M, L, XL, XXL
140 g/m²

Just Cool

XS, S, M, L, XL, XXL

ARCTIC WHITE	FIRE RED	FRENCH NAVY
HOT PINK	JET BLACK	ROYAL BLUE

XS, S, M, L, XL

BLUSH	BOTTLE GREEN	BURGUNDY
CHARCOAL (SOLID)	DIGITAL LAVENDER	ELECTRIC GREEN
ELECTRIC ORANGE	ELECTRIC PINK	ELECTRIC YELLOW
HEATHER GREY (SOLID)	HYPER PINK	JADE
KELLY GREEN	MAGENTA MAGIC	MINT
OXFORD NAVY	PURPLE	SAPPHIRE BLUE
SKY BLUE	SUN YELLOW	

Eigenmaterial-Rundhalsausschnitt | Design mit eingesetzten Ärmeln | Damenschnitt | Abgerundeter Saum am Rücken für erhöhten Komfort | Eigenmaterial-Nackenband | Leicht herausrennbares Etikett zum einfachen Umlabeln



RT253J | S253J **Junior Quick Dry T-Shirt**

100% Polyester
S (5/6 Jahre), M (7/8 Jahre), L (9/10 Jahre), XL (11/12 Jahre)
160 g/m²

SPIRO

BLACK	LIME	NAVY	WHITE
-------	------	------	-------

Winddicht und atmungsaktiv | QUICK DRY | Flatlock-Seitennähte | Einsätze mit Kontrastnaht

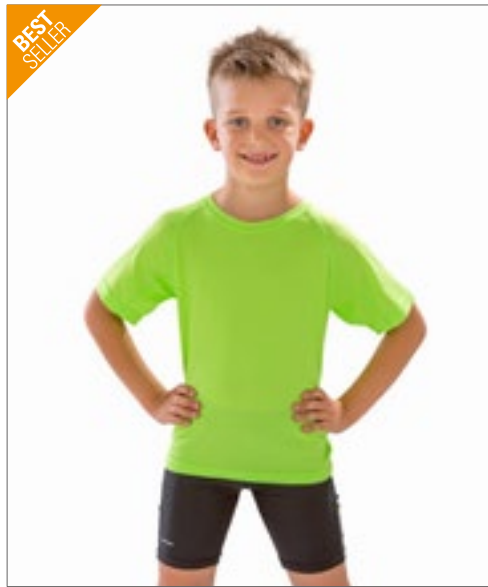

RT287J | S287J **Junior Performance Aircool Tee**

100% Polyester
XS (3/4 Jahre), S (5/6 Jahre), M (7/8 Jahre), L (9/10 Jahre)
135 g/m²

SPIRO

BLACK	BOTTLE GREEN	FLUORESCENT GREEN	FLUORESCENT ORANGE
FLUORESCENT YELLOW	LIME	NAVY	OCEAN BLUE
RED	ROYAL	WHITE	

100% Polyester Eye-Bird-Mesh-Material | Steppstich-Nähte an Schulter und Ärmelausschnitt | Schnell trocknendes Piqué-Gewebe | Atmungsaktiv



JustCool
AWDis



JC040J | JC040J **Kids' Cool Polo**

100% Polyester
3/4 (XS), 5/6 (S), 7/8 (M), 9/11 (L), 12/13 (XL) Jahre
140 g/m²

Just Cool

ARCTIC WHITE	BOTTLE GREEN	BURGUNDY
FIRE RED	FRENCH NAVY	HEATHER GREY (SOLID)
HOT PINK	JET BLACK	LIME GREEN
PURPLE	ROYAL BLUE	SAPPHIRE BLUE
SUN YELLOW		

Eingesetzte Ärmel mit 2-Knopfleiste | Gleichfarbige Knöpfe | Strukturiertes Neoteric™-Gewebe von AWDIs mit eigener Feuchtigkeitsregulierung | Eigenmaterial-Nackenband | Zwillingsnadelstich-Detail | Eigenmaterial-Kragen | Einfaches Abreißetikett



JustHoods
AWDis



JH006K | JH006J **Kids' Sports Polyester Hoodie**

100% Polyester
3/4 (XS), 5/6 (S), 7/8 (M), 9/11 (L), 12/13 (XL) Jahre
200 g/m²

Just Hoods

JET BLACK	OXFORD NAVY	ROYAL BLUE
-----------	-------------	------------

Sportliche Passform | Zwillingsnadelstich-Detail | 3-teilige, 2-lagige Kapuze | Kängurutasche | Gerader Saum | Ärmelabschluss und Saum aus Eigenmaterial | Innen angeraut | Abreißetikett



SPIRO



RT261J | S261J **Junior Skort**

Außen: 100% Polyester, Innen: 95% Baumwolle / 5% Elasthan
S (5/6 Jahre), M (7/8 Jahre), L (9/10 Jahre), XL (11/12 Jahre)
210 g/m²

SPIRO

BLACK	NAVY
-------	------

Atmungsaktiv | Schnell trocknend | Flatlock-Seitennähte | Einsätze mit Kontrastnaht | Integrierte Sport Pant | Flacher, elastischer Taillenbund | Waffelgewebe



SM236 | SM236 Kids' Fashion Crop Top

88% Polyester / 12% Elasthan (Jacquard Band: 60% Nylon / 30% Polyester / 10% Elasthan)

5/6, 7/8, 9/10, 11/12 Jahre

300 g/m²

SF Minni

BLACK/BLACK	BLACK/WHITE
WHITE/WHITE	

Herausreißbares Label | Für Sublimationsdruck geeignet | Weiches Elastikband, ebenfalls bedruckbar | Zwillingnadelstich



SM426 | SM426 Kids' Fashion Leggings

88% Polyester / 12% Elasthan (Jacquard Band: 60% Nylon / 30% Polyester / 10% Elasthan)

5/6, 7/8, 9/10, 11/12 Jahre

300 g/m²

SF Minni

BLACK/WHITE

Single-Jersey | Weicher, elastischer Jacquard-Bund, geeignet für Sublimationsdruck | Nicht-transparente Stretch-Polyesterqualität | Herausreißbares Label



SF426 | SK426 Women's Fashion Leggings

88% Polyester / 12% Elasthan (Jacquard Band: 60% Nylon / 30% Polyester / 10% Elasthan)

XS, S, M, L, XL

300 g/m²

SF Women

BLACK/WHITE

Single-Jersey | Weicher, elastischer Jacquard-Bund, geeignet für Sublimationsdruck | Nicht-transparente Stretch-Polyesterqualität | Herausreißbares Label



SF236 | SK236 Women's Fashion Crop Top

88% Polyester / 12% Elasthan (Jacquard Band: 60% Nylon / 30% Polyester / 10% Elasthan)

XS, S, M, L

300 g/m²

SF Women

BLACK/BLACK	BLACK/WHITE
WHITE/WHITE	

Herausreißbares Label | Für Sublimationsdruck geeignet | Weiches elastisches Jacquard-Band, ebenfalls bedruckbar | Zwillingnadelstich | Single-Jersey



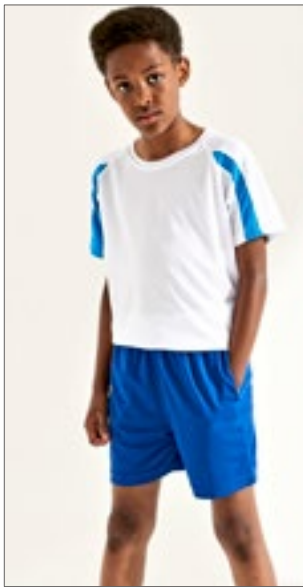

JustCool
AWDis



JC080J | JC080J **Kids' Cool Short**

100% Polyester
3/4 (XS), 5/6 (S), 7/8 (M), 9/11 (L), 12/13 (XL) Jahre
140 g/m² Just Cool

ARCTIC WHITE FIRE RED FRENCH NAVY
JET BLACK ROYAL BLUE

Elastischer Bund | Feinmaschiges Mesh-Futter | leichtes, strukturiertes Neoteric™-Gewebe von AWDIs mit feuchtigkeitsaufnehmenden Eigenschaften | Seitentaschen | Innentasche für Münzen | Leicht heraustrennbares Etikett zum einfachen Umlabeln



SPIRO

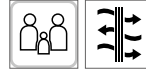

RT250J | S250J **Junior Base Bodyfit Shorts**

80% Polyamid / 20% Elasthan
S (6/7 Jahre), M (8/9 Jahre), L (10/12 Jahre)
200 g/m² SPIRO

BLACK

Elastischer Bund | Flatlock-Seitennähte | Körperbetonende Einsätze mit Kontrastnaht | Reflektierendes, gedrucktes SPIRO-Logo | Innenliegende Schlüsseltasche



SF
MINNI



SM427 | SM427 **Kids' Fashion Cycling Shorts**

88% Polyester / 12% Elasthan (Jacquard Band: 60% Nylon / 30% Polyester / 10% Elasthan)
5/6, 7/8, 9/10, 11/12 Jahre
300 g/m² SF Minni

BLACK/BLACK

Single-Jersey | Weicher, elastischer Jacquard-Bund, geeignet für Sublimationsdruck | Nicht-transparente Stretch-Polyesterqualität | Herausreißbares Label

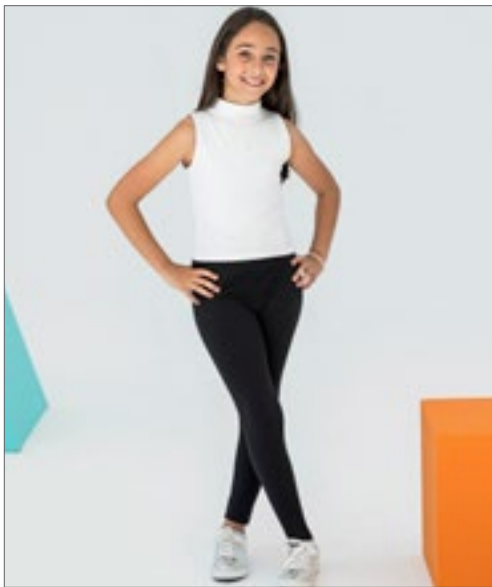

SF
MINNI

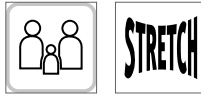

SM64 | SM064 **Kids' Leggings**

96% Baumwolle / 4% Elasthan
3/4, 5/6, 7/8, 9/10, 11/12 Jahre
190 g/m² SF Minni

BLACK

Entfernbares SF(Skinfit)-Label | Elastischer Bund | Taillierter Schnitt | Doppelnaht am Saum

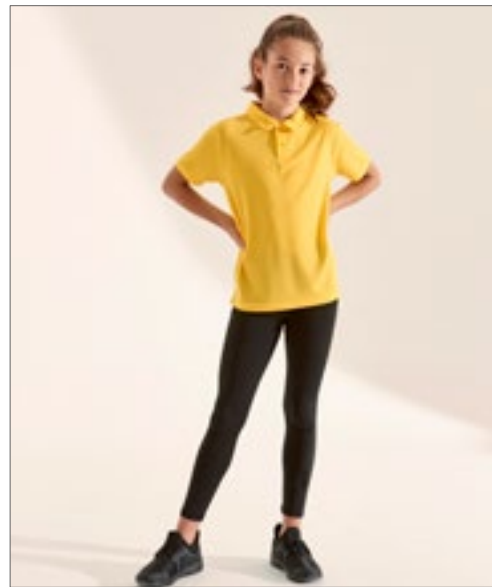

JustCool
AWDis

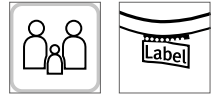

JC087J | JC087J **Girls Cool Athletic Pant**

87% Polyester / 13% Elasthan
3/4 (XS), 5/6 (S), 7/8 (M), 9/11 (L), 12/13 (XL) Jahre
280 g/m² Just Cool

FRENCH NAVY JET BLACK

AWDis' eigenes CoolFit-Mischgewebe mit Elasthan, mit Stretch für Komfort und eine hervorragende Passform | Flache Nahtdetails | Elastischer, glatter Bund | Flache Nähte für weniger Reizungen | Volle Länge für einen eleganten Look | Leicht heraustrennbares Etikett zum einfachen Umlabeln



BEST SELLER

FINDEN+HALES

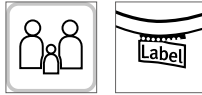

FH871 | LV871 **Adults Knitted Tracksuit Top**

100% Polyester
XS, S, M, L, XL, XXL, 3XL
250 g/m²

Finden+Hales

BLACK	BLACK/GUNMETAL GREY	BLACK/RED
BLACK/WHITE	BOTTLE GREEN/WHITE	NAVY
NAVY/ROYAL	NAVY/WHITE	

Sportanzugjacke aus Strickgewebe mit kontrastfarbenen äußeren Ärmleinsätzen | Kontrastfarbener vorderer Reißverschluss | Seitliche Taschen mit Reißverschluss | Trichterkragen und Elastische 1x1 Bündchen | Feststellschieber an allen Reißverschlüssen

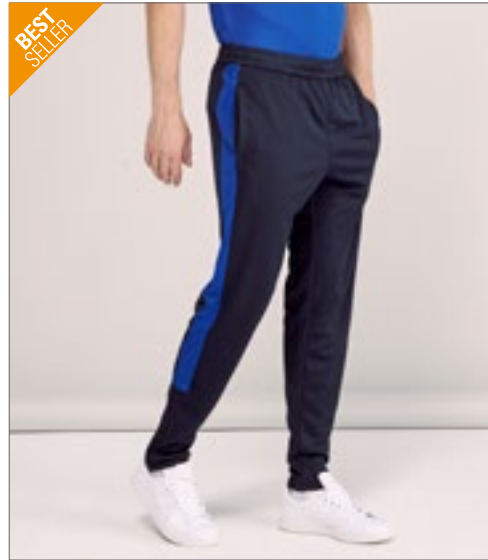

BEST SELLER

FINDEN+HALES

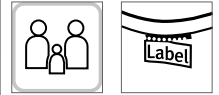

FH881 | LV881 **Adults Knitted Tracksuit Pants**

100% Polyester
XS, S, M, L, XL, XXL, 3XL
250 g/m²

Finden+Hales

BLACK	BLACK/GUNMETAL GREY	BLACK/RED
BLACK/WHITE	BOTTLE GREEN/WHITE	NAVY
NAVY/ROYAL	NAVY/WHITE	

Enganliegende Sporthose aus Strickgewebe mit kontrastfarbenen Seiteneinsätzen | Seitliche Taschen mit Reißverschluss | Elastischer Bund mit Kordelzug | Knöchel-Reißverschluss mit Reißverschluss-Schutz und Feststellschiebern



NEW

larkwood
Baby and Toddler Collection

LW820 | LW820 **Kids Track Top**

100% Polyester
0/6, 6/12, 12/18, 18/24, 24/36 Monate
250 g/m²

Larkwood

BLACK/WHITE	NAVY/WHITE
RED/WHITE	ROYAL/WHITE

Einsätze am Arm und Reißverschluss in Kontrastfarbe | Gerippte Bündchen und Saum | Mini-Me-Designs in Größen für Erwachsene und Kinder bei „Finden & Hales“ erhältlich.

LW830 | LW830 **Kids Track Bottoms**

100% Polyester
0/6, 6/12, 12/18, 18/24, 24/36 Monate
250 g/m²

Larkwood

BLACK/WHITE	NAVY/WHITE
RED/WHITE	ROYAL/WHITE

Kontrastierende Einsätze außen am Bein | Elastischer Bund | Einfacher Saum | Mini-Me-Designs in Größen für Erwachsene und Kinder bei „Finden & Hales“ erhältlich





BEST SELLER



NEW COLOUR



KX100K | KW100 **Kids' Hi-Vis Functional Safety Vest Aarhus**

100% Polyester
XXS (3/4 Jahre), XS (3/6 Jahre), S (7/12 Jahre)
 120 g/m²

Kortext

BLUE	FOREST GREEN	GREEN
LIME GREEN	MAGENTA	NAVY
PINK	RED	ROYAL BLUE
SKY BLUE	VIOLETT	WHITE
YELLOW/ORANGE		

Saumnähte mit schwarzer Polyesterreifassung | Für Sublimation geeignet | Zwei 5 cm breite Reflektionsstreifen um den Körper | Größenverstellbar durch zwei Klettverschlüsse | Beim Tragen über einer Jacke bitte ein bis zwei Größen größer bestellen | Zertifiziert nach EN 17353:2020 Typ B3 | Mit EAN Barcode ausgestattet | Einzeln in Polybeutel verpackt | Der Hersteller gewährleistet die Reflektionseigenschaft gemäß EN-Norm für 25 Waschgänge bis 40 °C | Farbabweichungen sind möglich. Eine einheitliche Lieferung kann nicht gewährleistet werden. Die Unterschiede in der Ausführung stellen keinen Mangel dar.



BEST SELLER



KX200 | KW **Kids' Hi-Vis Safety Vest Aarhus**

100% Polyester
XXS (3-4 Jahre), XS (3-6 Jahre), S (7-12 Jahre)
 120 g/m²

Kortext

NEON GREEN	NEON PINK	SIGNAL ORANGE	SIGNAL YELLOW
------------	-----------	---------------	---------------

Zwei 5 cm breite Reflektionsstreifen um den Körper | Größenverstellbar durch zwei Klettverschlüsse | Für Sublimation geeignet | EN Zertifiziert nach EN 17353:2020 Typ AB3 | Mit EAN Barcode ausgestattet | Einzeln in Polybeutel verpackt | Gebrauchsanleitung in allen Amtssprachen der EU | Der Hersteller gewährleistet die Reflektionseigenschaft gemäß EN-Norm für 25 Waschgänge bis 40 °C



KX201 | KWRX **Kids' Hi-Vis Safety Vest With Front Zipper Aalborg**

100% Polyester
XXS (3-4 Jahre), XS (3-6 Jahre), S (7-12 Jahre)
 120 g/m²

Kortext

BLUE	FOREST GREEN
GREEN	LIME GREEN
MAGENTA	NAVY
NEON GREEN	NEON PINK
RED	ROYAL BLUE
SIGNAL ORANGE	SIGNAL YELLOW
SIGNAL YELLOW/SIGNAL ORANGE	SKY BLUE
VIOLETT	WHITE

Mit Reißverschluss | Zwei 5 cm breite Reflektionsstreifen um den Körper | Zertifiziert nach EN 17353:2020 | Signal- und Neonfarben nach Typ AB3 | Alle anderen Farben nach Typ B3 | Mit EAN Barcode ausgestattet | Einzeln in Polybeutel verpackt | Gebrauchsanleitung in allen Amtssprachen der EU | Der Hersteller gewährleistet die Reflektionseigenschaft gemäß EN-Norm für 25 Waschgänge bis 40 °C





SAFE-GUARD
by **Result**

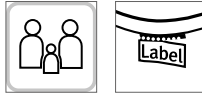

RT200J | R200J **Junior Safety Vest**

100% Polyester
S (4/6 Jahre), M (7/9 Jahre), L (10/12 Jahre)
120 g/m²

Result Safe-Guard

BURGUNDY	FLUORESCENT ORANGE	FLUORESCENT YELLOW	LIME
NAVY	PINK	RED	ROYAL
SKY			

Hinweis: Für größtmögliche Wirksamkeit sollte dieses Kleidungsstück gut befestigt getragen und in sauberem Zustand gehalten werden | EN1150:1999 Spezifikation | Lässiger Schnitt für bequemes Tragen über der Kleidung | Elastische Seitenbänder mit verstellbarem Klettverschluss | 50 mm breite, aufgenähte Reflektionsstreifen | Saumnähte mit Polyester-Einfassung | Klettverschluss | Der Hersteller gewährleistet die Reflektionseigenschaft gemäß EN-Norm für 20 Waschgänge



SAFE-GUARD
by **Result**



RT212J | R212J **Junior High Vis Tabard**

100% Polyester
S/M (3/6 Jahre), L/XL (7/10 Jahre)
120 g/m²

Result Safe-Guard

FLUORESCENT YELLOW

EN1150:1999 Spezifikation | Entspricht EG Richtlinie 89 / 686 / EEC | Lässiger Schnitt für bequemes Tragen über der Kleidung | Saumnähte mit orangefarbenem Besatz | Elastische Seitenbänder mit verstellbarem Klettverschluss | 50 mm breite, aufgenähte Reflektions-Streifen | Gestricktes Polyester | Der Hersteller gewährleistet die Reflektionseigenschaft gemäß EN-Norm für 20 Waschgänge



SAFE-GUARD
by **Result**



RT200 | R200X **High Vis Vest**

100% Polyester
S/M, L/XL, XXL/3XL
120 g/m²

Result Safe-Guard

FLUORESCENT ORANGE FLUORESCENT YELLOW

Fluorescent Yellow + Fluorescent Orange: zertifiziert nach ISOEN20471:2013, Klasse 2 | Lässiger Schnitt für bequemes Tragen über der Kleidung | Saumnähte mit grauer Polyester-Einfassung | 50 mm breite, aufgenähte Reflektions-Streifen | Hinweis: Für größtmögliche Wirksamkeit sollte dieses Kleidungsstück gut befestigt getragen und in sauberem Zustand gehalten werden | Klettverschluss | Auf einigen Kleidungsstücken kann sich etwas Abrieb von der Verpackung befinden. Dies verschwindet nach dem Waschen | Der Hersteller gewährleistet die Reflektionseigenschaft gemäß EN-Norm für 20 Waschgänge



KX202 | KT100S/XS **Kids' Hi-Vis Safety Collar Haiti With Safety Clasp**

100% Polyester
XS (29 x 18 cm), S (36 x 23 cm)
120 g/m²

Korntex



Mit Sicherheits-/ Strangulierschutz an der Schulter | Seitliche Gummizüge | Doppellageriger Stoff | Mit EAN Barcode ausgestattet | XS - 29 x 18 cm, S - 36 x 23 cm



KX504 | KXKWH **Kids' Hooded Hi-Vis Safety Vest Odense**

100% Polyester
XS (3/6 Jahre), S (7/12 Jahre)
120 g/m²

Korntex



Fluoreszierende und reflektierende Kapuze | Bietet leichten Schutz vor Wind und Regen | Saumnähte mit silberreflektierender Polyestereinfassung | Zwei 5 cm breite Reflektionsstreifen um den Körper | Größenverstellbar durch zwei Klettverschlüsse | Zertifiziert nach EN 17353:2020 Typ AB3 | Mit EAN Barcode ausgestattet | Einzeln in Polybeutel verpackt | Gebrauchsanleitung in allen Amtssprachen der EU | Der Hersteller gewährleistet die Reflektionseigenschaft gemäß EN-Norm für 25 Waschgänge bis 40 °C



X111K **Kids' Safety Vest**

100% Polyester
XS (120 - 140 cm), S (152 - 160 cm)
120 g/m²



Wichtiger Helfer im Straßenverkehr | In handlicher Packtasche | Zwei reflektierende Streifen rundum | Zertifiziert nach EN1150 | Über der normalen Kleidung zu tragen | Reflektionseigenschaft gemäß EN-Norm für 25 Waschgänge!

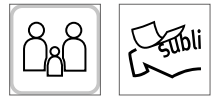

X218 **Kids' Safety Vest EN 1150**

100% Polyester
XS (120 - 140 cm), S (152 - 160 cm)
120 g/m²



Warnweste mit Reflektorstreifen für Kinder | EN 1150 | Einzeln verpackt im Polybeutel | Klettverschluss | Der Hersteller gewährleistet die Reflektionseigenschaft gemäß EN-Norm für 25 Waschgänge!



RT95J | R095J **Junior Waterproof Jacket & Trouser Set**
 100% Polyester
 XS (3/4 Jahre), M (7/8 Jahre), L (9/10 Jahre), XL (11/12 Jahre)
 200 g/m² Result

NAVY RED

Schweres Material, versiegelte Nähte | Wind- und wasserdicht (2.000 mm) | Außen: 190T 100% Polyester mit StormDri 2000 Beschichtung | Kapuze mit Klettverschluss, durchgehender Reißverschluss vorne | Zwei geräumige Taschen an der Vorderseite der Jacke und zwei Eingriffe zu den Taschen der darunter getragenen Hose | Innenliegende Bündchen, Rückseite mit Netzlüftung | Saum der Jacke mit verstellbarem Kordelzug (gemäß EN14682) | Beinabschluss verstellbar durch Druckknopf | Elastischer Hosenbund | Reißverschluss-Beutel zum Verstauen | Sicherheitsdreiecke vorne und hinten mit reflektierenden Materialien



RT225J | R225J **Junior Rain Suit**
 100% Polyester
 XS (3/4 Jahre), S (5/6 Jahre), M (7/8 Jahre), L (9/10 Jahre), XL (11/12 Jahre)
 200 g/m² Result Core

BLACK NAVY ROYAL

Ausstattung Jacke: Integrierte, elastische Kapuze | Verstellbarer Kordelzug im Bund der Jacke | Elastische, innenliegende Ärmelbündchen | Windschutzleiste mit Druckknöpfen | Reflektions-Streifen am Ärmelabschluss | Durchgehender Front-Reißverschluss | Zwei große Vordertaschen | Netzfutter am Rückenteil der Jacke | Ausstattung Hose: Elastischer Bund | Seitliche Eingriffe für Zugriff an die Hose darunter | Beinabschluss verstellbar durch Druckknopf | Wasserdicht (2.000 mm) | 190T Polyester mit Polyurethan-Beschichtung | Windabweisend



RG250 | TRW250 **Junior Packaway Jacket**
 100% Polyamid
 98 (2 Jahre), 104 (3-4 Jahre), 116 (5-6 Jahre), 128 (7-8 Jahre), 140 (9-10 Jahre), 152 (11-12 Jahre), 158 (32'), 164 (34')
 Regatta Junior

BLACK NAVY

Wasserdichtes und atmungsaktives leichtgewichtiges Isoliergewebe mit einer wasserabweisenden DWR-Oberfläche (Durable Water Repellent) für Schutz bei jedem Wetter | Winddichtes Material mit versiegelten Nähten und fester Kapuze | Feste Kapuze mit Gummizug | In beigefügter Packtasche verstaubar | Trägt nicht auf | Geringen Gewichts



RG350 | TRW350 **Junior Packaway Overtrouser**
 100% Polyamid
 98 (2 Jahre), 104 (3-4 Jahre), 116 (5-6 Jahre), 128 (7-8 Jahre), 140 (9-10 Jahre), 152 (11-12 Jahre), 164 (26'), 176 (28')
 80 g/m² Regatta Junior

BLACK NAVY

Wasserdichtes und atmungsaktives leichtgewichtiges Isoliergewebe mit einer wasserabweisenden DWR-Oberfläche (Durable Water Repellent) für Schutz bei jedem Wetter | Winddichtes Material, versiegelte Nähte und verstellbarer Saum mit Druckknöpfen | 2 seitliche Taschenöffnungen | In beigefügter Packtasche verstaubar | Trägt nicht auf | Geringen Gewichts

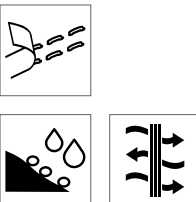



JUNIOR
REGATTA
PROFESSIONAL



RG223 | TRA223 **Junior Splash-It Suit**

100% Polyamid
6/12, 12/18, 18/24, 24/36, 36/48, 48/60, 60/72 Monate
80 g/m² Regatta Junior

JEM NAVY TRUE RED

Wasserdichtes und atmungsaktives leichtgewichtiges Isolitegewebe mit einer wasserabweisenden DWR-Oberfläche (Durable Water Repellent) für Schutz bei jedem Wetter | Thermo-Guard-Wärmeschutz und Fleecefutter im Körper und der Kapuze | Elastische Taille und Ärmelabschlüsse | Feste Kapuze und reflektierende Elemente | Nähte getaped | Reflektierender Besatz



JUNIOR
REGATTA
PROFESSIONAL

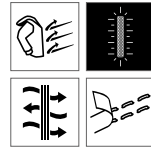

RG466 | TRW466 **Kids' Paddle Rain Suit**

100% Polyester
6/12, 12/18, 18/24, 24/36, 36/48, 48/60, 60/72 Monate
80 g/m² Regatta Junior

CLASSIC RED JEM NAVY

Wasserdichtes und atmungsaktives, leichtgewichtiges Polyestergewebe | Winddichtes Material | Nähte getaped | Reflektierender Besatz an Front- und Rückseite | Integrierte Kapuze | Teil-elastischer Taillenzug | Elastische Bündchen und Saum



splashmacs



SC019 | SC019 **Kids' Splashmacs Poncho**

100% Polyvinylchlorid
100 x 75 cm
90 g/m² Splashmacs

BLACK	CLEAR	FUCHSIA
RED	SAPPHIRE	SILVER
YELLOW		

Halsausschnitt mit Druckknöpfen | Kann geöffnet und doppelt gelegt als Unterlage genutzt werden | Wird in einer Tragetasche mit Druckknopfverschluss und Kordelgriff geliefert | Tragetasche mit Markenlabel auf einer Seite, die andere Seite kann beliebig dekoriert werden | 100 x 75 cm



Result
core
VALUE



RT227J | R227J **Junior Rain Jacket**

100% Polyester
XS (3/4 Jahre), S (5/6 Jahre), M (7/8 Jahre), L (9/10 Jahre), XL (11/12 Jahre)
200 g/m² Result Core

BLACK NAVY

190T Stormdri Polyester mit PVC-Beschichtung | Wasserdicht (2.000 mm) | Windabweisend | Komplett verschweißte Nähte | Integrierte, elastische Kapuze | Durchgehender Front-Reißverschluss | Windschutzleiste vorne mit Druckknopf | Zwei Fronttaschen | Bund mit verstellbarem Kordelzug | Belüftung mit Netzfutter am Rückenteil | Elastische, innenliegende Ärmelbündchen | Reflektierende Streifen am Ärmelabschluss



Result
core
VALUE



RT226J | R226J **Junior Rain Trousers**

100% Polyester
XS (3/4 Jahre), S (5/6 Jahre), M (7/8 Jahre), L (9/10 Jahre), XL (11/12 Jahre)
200 g/m² Result Core

BLACK NAVY

190T Stormdri Polyester mit PVC-Beschichtung | Wasserdicht (2.000 mm) | Windabweisend | Elastischer Bund | Seitliche Eingriffe für den Zugriff an die Hose darunter | Beinabschluss verstellbar durch Druckknopf | Komplett verschweißte Nähte



korntex



KX107 | PONCHO **Raining Poncho Sumatra For Kids & Adults**

100% Polyethylen
Kinder (102 x 76 cm), Erwachsene (127 x 102 cm)
Korntex

BLACK	BLUE	RED
SIGNAL ORANGE	SIGNAL YELLOW	TRANSPARENT

Universeller Regenponcho für Kinder und Erwachsene | Klein und handlich: Passt in jede Tasche | Für den einmaligen Gebrauch konzipiert | Aus 0,02 mm dünnem Polyethylen | Mit EAN Barcode ausgestattet | Einzeln in Polybeutel verpackt



JUNIOR
REGATTA
PROFESSIONAL

RG808N | TRW808

**Kids' Pro Stormbreak
Waterproof
Overtrousers**

100% Polyester

92 (2 Jahre), 104 (3/4 Jahre), 116 (5/6 Jahre), 128 (7/8 Jahre),
140 (9/10 Jahre), 152 (11/12 Jahre), 158 (26"), 164 (28")
160 g/m² Regatta Junior



BLACK

NAVY

Wasserdichte Hydrafort 5000 Polyesterqualität | Winddichtes Material | Nähte getaped | Elastischer Bund | 2 seitliche Taschenöffnungen | Mit Druckknöpfen verstellbarer Saum



RG908N | TRW908

**Kids' Pro Stormbreak
Waterproof Jacket**

100% Polyester

98 (2 Jahre), 104 (3/4 Jahre), 116 (5/6 Jahre), 128 (7/8 Jahre),
140 (9/10 Jahre), 152 (11/12 Jahre), 164 (32"), 176 (34")
185 g/m² Regatta Junior



BLACK

NAVY

Wasserdichte Hydrafort 5000 Polyesterqualität | Winddichtes Material | Nähte getaped | Integrierte Kapuze | Elastische Ärmelbündchen | 2 untere Taschen | Reflektions-Streifen am hinteren Saum



REGATTA
PROFESSIONAL

RG308N | TRW308

**Pro Stormbreak
Trousers**

100% Polyester

S, M, L, XL, XXL, 3XL
185 g/m²

Regatta Professional

BLACK

DARK OLIVE

NAVY

Wasserdichte Hydrafort 5000 Polyesterqualität | Winddichtes Material | Nähte getaped | Elastischer Bund | Druckknöpfe am Saum | 2 seitliche Taschenöffnungen



RG408N | TRW408

Pro Stormbreak Jacket

100% Polyester

S, M, L, XL, XXL, 3XL
185 g/m²

Regatta Professional

BLACK

DARK OLIVE

NAVY

Wasserdichte Hydrafort 5000 Polyesterqualität | Winddichtes Material | Nähte getaped | Integrierte Kapuze | Elastische Ärmelbündchen | 2 untere Taschen | Verstellbarer Gummizug im Saum





NE11030 92



BZ12 112



BZ65 109



BZ13 97



X949 88

LW750 108



JHK153k 100

BABIES

06	Bodys, Strampler & Co.	86
07	T-Shirts	99
08	Sweats & Jacken	106
09	Hosen	109
10	Lätzchen, Mützen & Tücher	112



X10001 115



CV3001T 99



LW074 66



BZ63 107



X949 | ROM10 **Bio Body Singlet**

100% Baumwolle
62/68, 74/80, 86/92
220 g/m²

Link Kids Wear

BABYPINK	CHERRY	LIME GREEN	RED
WHITE			

Sehr gute Interlock-Qualität | Unbedruckt waschbar bis 60 °C | Weiche und elastische Interlock-Verarbeitung | Body mit drei Ton-in-Ton Qualitäts-Druckknöpfen | Bio-Baumwolle und soziale Standards, Interlock



X948 | ROM20 **Bio Bodysuit Vest**

100% Baumwolle
50/56, 62/68, 74/80
220 g/m²

Link Kids Wear

BABYBLUE	BABYPINK	BLACK	CHERRY
DEEP ROYAL	LIME GREEN	RED	WHITE

Schmal eingefasster Hals- und Armausschnitt | Envelope-Halsausschnitt | Sehr gute Interlock-Qualität | Unbedruckt waschbar bis 60 °C | Weiche und elastische Interlock-Verarbeitung | Body mit drei Ton-in-Ton Qualitäts-Druckknöpfen | Bio-Baumwolle und soziale Standards, Interlock



X11120 | 12001-1120 **Organic Baby Bodysuit Short Sleeve Bailey 01**

100% Baumwolle
50-56, 62-68, 74-80, 86-92
220 g/m²

Link Kids Wear

BLACK	HEATHER GREY	POWDER BLUE	POWDER PINK
RED	ROYAL BLUE	WHITE	
50-56, 62-68, 74-80	APPLE GREEN	CHARCOAL GREY	HOT PINK
	NATURAL	NAVY	ORANGE
			KELLY GREEN
			PASTEL YELLOW

Seitennähte | Kurzarm-Body mit Schlupfkragen | Schmal eingefasster Hals- und Armausschnitt | Sehr gute Interlock-Qualität | Unbedruckt waschbar bis 60 °C | Weiche und elastische Interlock-Verarbeitung | Body mit drei nickelfreien Qualitäts-Druckknöpfen (YKK) in gleicher Farbe | Kein Markenetikett im Nacken | Gekämmte Bio-Baumwolle und soziale Standards, Interlock



X21120 | 12002-1120 **Organic Baby Bodysuit Short Sleeve Rebel 01**

100% Baumwolle
50-56, 62-68, 74-80, 86-92
160 g/m²

Link Kids Wear

50-56, 62-68, 74-80, 86-92	BLACK	HEATHER GREY	POWDER BLUE	POWDER PINK
	RED	ROYAL BLUE	WHITE	
50-56, 62-68, 74-80	NATURAL	NAVY		

Kurzarm-Body mit Schlupfkragen | Schmal eingefasster Hals- und Armausschnitt | Sehr gute Interlock-Qualität | Unbedruckt waschbar bis 60 °C | Weiche und elastische Interlock-Verarbeitung | Body mit drei nickelfreien Qualitäts-Druckknöpfen (YKK) in gleicher Farbe | Kein Markenetikett im Nacken | Seitennähte | Gekämmte Bio-Baumwolle und soziale Standards, Interlock



X801 | ROM540 **Short Sleeve Baby Bodysuit Polyester**

100% Polyester
62/68, 74/80
185 g/m²

Link Sublime Textiles

WHITE

Kurzarm-Polyester-Romper mit Envelope-Halsöffnung | Schmal eingefasster Hals- und Armausschnitt | Body mit drei Qualitäts-Druckknöpfen | Weiche und elastische Interlock-Verarbeitung | 60°C waschbar | Feuchtigkeitsregulierend

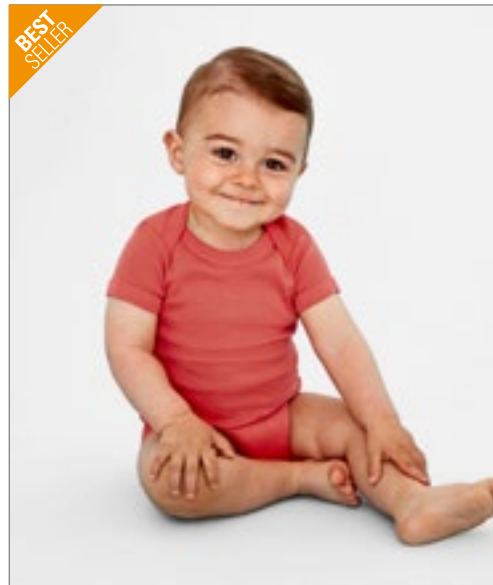

BEST SELLER

SOL'S
the fair spirit



L118 | 00583 **Babies Bodysuit Bambino**

100% Baumwolle
3/6, 6/12, 12/18, 18/23 Monate
180 g/m²

SOL'S

APPLE GREEN	AQUA	BABY BLUE	BLACK
BRIGHT RED	CORAL	CREAMY PINK	FRENCH NAVY
FUCHSIA	MELANGE GREY	ORCHID PINK	WHITE

Kragen, Bündchen und Beinabschlüsse mit Einfassung | 100% gekämmte Ring-spun-Baumwolle | Flügelärmel | Druckknöpfe im Schritt



BELLA+CANVAS



BL134B | 134B **Baby Triblend Short Sleeve Onesie**

50% Polyester / 25% Baumwolle / 25% Viskose
3/6, 6/12, 12/18, 18/24 Monate
130 g/m²

Bella

BLUE TRIBLEND (HEATHER)	CHARCOAL-BLACKTRIBLEND (HEATHER)	GREY TRIBLEND (HEATHER)	ICE BLUE TRIBLEND (HEATHER)
MAUVE TRIBLEND (HEATHER)	OLIVE TRIBLEND (HEATHER)	PEACH TRIBLEND (HEATHER)	

Mit Seitennaht | Tear Away Label



SOL'S
the fair spirit



L117 | 01192 **Organic Bambino Bodysuit**

100% Baumwolle
3/6, 6/12, 12/18 Monate
220 g/m²

SOL'S

WHITE

100% kontrolliert biologisch angebaute Baumwolle | Ausschnitt mit überlappenden Schultern | Druckknopfverschluss im Schritt | Einfassungen an Ausschnitt, Bündchen und Bein

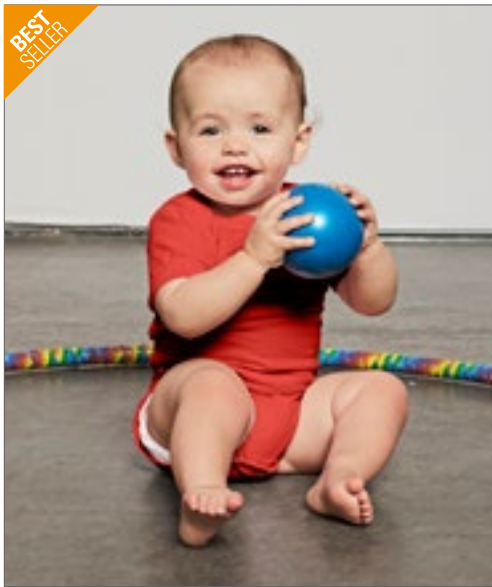

BEST SELLER

BELLA+CANVAS



BL100B | 100B **Baby Jersey Short Sleeve Onesie**

100% Baumwolle (Athletic Heather: 90% Baumwolle / 10% Polyester), (Heather Farben: 52% Baumwolle / 48% Polyester)

3/6, 6/12, 12/18, 18/24 Monate

135 g/m²

Bella

ASPHALT (SOLID)	ATHLETIC HEATHER	BLACK	DARK GREY HEATHER
HEATHER COLUMBIA BLUE	HEATHER MAROON	HEATHER STONE	NAVY
PINK	TRUE ROYAL	WHITE	YELLOW

Gekämmte und ringgesponnene Baumwolle | Mit Seitennaht | Tear Away Label

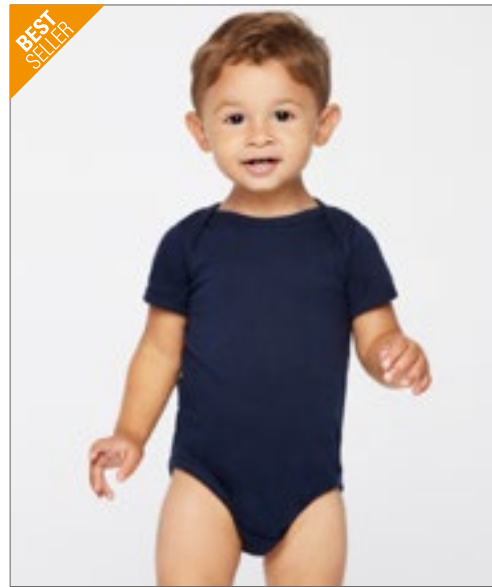

BEST SELLER



LA4424N | 4424EU **Infant Fine Jersey Short Sleeve Bodysuit**

100% Baumwolle

Newborn, 6, 12, 18, 24 Monate

153 g/m²

Rabbit Skins

APPLE	BLACK	BUTTER	CHARCOAL
HEATHER GREY	HOT PINK	LIGHT BLUE	NAVY
ORANGE	PINK	RED	ROYAL
WHITE			

Schlupfkragen | Flatlock-Nähte | Doppelnah-Ripp-Einfassung an Hals-, Schulter-, Ärmel- und Beinausschnitten | Verstärkter Druckknopf-Verschluss aus Kunststoff | EasyTear™ Label | 100% gekämmtes, ringgesponnenes Baumwoll-Feinjersey | Seitennaht | WRAP-Zertifizierung

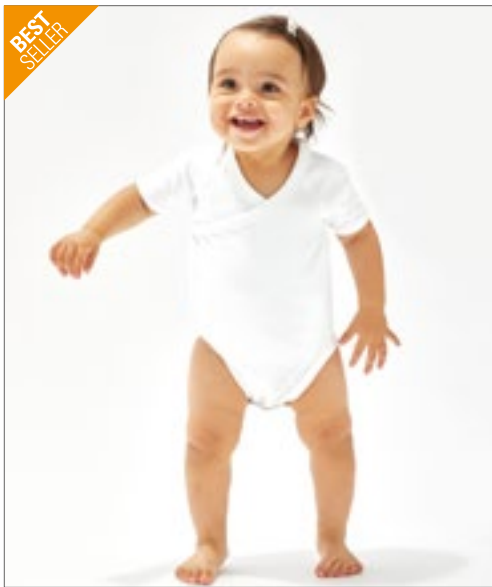

BEST SELLER

BABYBUGZ



BZ05T | BZ05-TLC **Baby Kimono Bodysuit**

100% Baumwolle

0/3, 3/6, 6/12, 12/18 Monate

200 g/m²

Babybugz

ORGANIC NATURAL	WHITE
-----------------	-------

Bio-Baumwolle, ringgesponnen und gekämmt | Kimonoartige Vorderseitenöffnung mit nickelfreien Druckknöpfen | Eingefasster Halsausschnitt und Ärmelenden mit Ziernähten | Weiche und elastische Interlock-Verarbeitung | Nickelfreie Druckknöpfe an der Unterseite



E120K | 120B **Organic Baby Bodysuit**

100% Baumwolle

50/56, 62/68, 74/80

200 g/m²

Promodoro

WHITE

Baby-Strampler | Überlappende Schulterpartie für besonders leichtes An- und Ausziehen | Druckknöpfe im Schritt | Ripp | Organische, gekämmte Baumwolle



larkwood
Baby and Toddler Collection



LW500 | LW500 **Essential Short Sleeved Bodysuit**

100% Baumwolle (Heather Grey: 90% Baumwolle / 10% Viskose)
0/3, 3/6, 6/12, 12/18 Monate
160 g/m² Larkwood

BLACK	FUCHSIA	HEATHER GREY	NAVY
PALE BLUE	PALE PINK	PALE YELLOW	RED
ROYAL	WHITE		

Envelope-Halsausschnitt mit Einfassung am Hals und Ärmelbündchen | YKK-Druckknöpfe an der Unterseite | Nur mit Größenlabel



larkwood
Baby and Toddler Collection



LW055 | LW055 **Short Sleeved Body**

100% Baumwolle (Heather Grey: 90% Baumwolle / 10% Viskose)
0/3, 3/6, 6/12, 12/18 Monate
200 g/m² Larkwood

BLACK	FUCHSIA	HEATHER GREY	NAVY
PALE BLUE	PALE PINK	RED	WHITE

Interlock-Baumwolle | Kurzärmeliger Kinder-Body mit Envelope-Halsausschnitt | Gleichfarbige Einfassung an Ärmel- und Beinsaum | Öffnung mit YKK Druckknöpfen



larkwood
Baby and Toddler Collection



LW655 | LW655 **Organic Bodysuit**

100% Baumwolle
Newborn, 0/3, 3/6, 6/12, 12/18 Monate
160 g/m² Larkwood

BLACK	BRIGHT PINK	NATURAL	NAVY
WHITE			

Bio-Baumwolle, Single-Jersey | Kurzarm-Body aus Bio-Baumwolle | Einfarbige Einfassung an Envelope-Ausschnitt, Ärmelabschluss und Beinöffnung | YKK-Druckknopfverschluss am Zwiesel | Nur mit Größenlabel



X940 | ROM100 **Short Sleeve Baby Bodysuit**

100% Baumwolle
50/56, 62/68, 74/80, 86/92
210 g/m² Link Kids Wear

BABYBLUE	BABYPINK	BLACK	LIME GREEN
NAVY	ORANGE		
RED	WHITE		

50-56, 62-68, 86-92
NATURAL

Kurzärmeliger Bodysuit | Envelope-Halsausschnitt | Weiche und elastische Interlock-Verarbeitung | Drei Qualitäts-Druckknöpfe | Unbedruckt waschbar bis 60 °C | Waschecht



BEST SELLER



X946 | ROM40 Bio Bodysuit Short Sleeve

100% Baumwolle
50/56, 62/68, 74/80, 86/92
220 g/m²

Link Kids Wear

50-56, 62-68, 74-80, 86-92

CHERRY DEEP ROYAL HEATHER GREY

50-56, 62-68, 74-80

BABYBLUE BABYPINK BLACK LIME GREEN
NATURAL NAVY RED WHITE

Produziert aus Bio-Baumwolle, gemäß sozialen Standards | Kurzarm-Strampler mit Envelope-Halsausschnitt | Schmal eingefasster Hals- und Armausschnitt | Unbedruckt waschbar bis 60 °C | Weiche und elastische Interlock-Verarbeitung | Body mit drei Ton-in-Ton Qualitäts-Druckknöpfen



BEST SELLER

Neutral
Certified Responsibility™



NE11030 | O11030 Babies Short Sleeve Bodystocking

100% Baumwolle
62, 68, 74, 80, 86, 92
220 g/m²

Neutral

BLACK CHARCOAL DUSTY INDIGO DUSTY MINT
DUSTY YELLOW LIGHT BLUE LIGHT PINK MILITARY
NAVY WHITE

Fairtrade-zertifizierte Baumwolle | Zertifizierte, gekämmte Bio-Baumwolle | Rippstrick | Kurzen Ärmel | Druckknöpfe an der Schulter und am Saum

BABYBUGZ



BEST SELLER



BZ10 | BZ10 Baby Bodysuit

100% Baumwolle (Heather Grey Melange: 85% Baumwolle / 15% Viskose), (Mocha, Charcoal Grey Melange, Heather Blue: 60% Baumwolle / 40% Polyester)
0/3, 3/6, 6/12, 12/18, 18/24 Monate
200 g/m²

Babybugz

0-3 months, 3-6 months, 6-12 months, 12-18 months, 18-24 months

BLACK WHITE

0-3 months, 3-6 months, 6-12 months, 12-18 months

BUBBLE GUM PINK BURGUNDY CAMOUFLAGE GREEN
COBALT BLUE DUSTY BLUE DUSTY ROSE
FUCHSIA HEATHER BLUE HEATHER GREY MELANGE
KELLY GREEN MINT NAUTICAL NAVY
ORANGE ORGANIC NATURAL POWDER PINK
RED SAGE GREEN SOFT YELLOW
SURF BLUE TOFFEE

Zertifizierung als Bio-Baumwolle in Arbeit, ringgesponnen und gekämmt | Interlock | Envelope-Ausschnitt | Schmal eingefasster Hals- und Armausschnitt | Beinöffnung mit nickelfreien Druckknöpfen Ton-in-Ton





X947 | ROM30 **Bio Bodysuit With Polo Shirt Neck**

100% Baumwolle
62/68, 74/80, 86/92
220 g/m²

Link Kids Wear

BABYBLUE	BABYPINK	BLACK	CHERRY
DEEP ROYAL	HEATHER GREY	LIME GREEN	NAVY
RED	WHITE		

Produziert aus Bio-Baumwolle, gemäß sozialen Standards | Schmal eingefasster Armausschnitt | Sehr gute Interlock-Qualität | Unbedruckt waschbar bis 60 °C | Weiche und elastische Interlock-Verarbeitung | Body mit drei Ton-in-Ton Qualitäts-Druckknöpfen | Extra-Knopf an der Innenseite



BABYBUGZ



BZ19 | BZ19 **Baby Ringer Bodysuit**

100% Baumwolle (White/Heather Grey Melange: 96% Baumwolle / 4% Polyester)
3/6, 6/12, 12/18 Monate
200 g/m²

Babybugz

WHITE/BLACK	WHITE/HEATHER GREY MELANGE	WHITE/KELLY GREEN
WHITE/NAUTICAL NAVY	WHITE/RED	

Bio-Baumwolle, ringgesponnen und gekämmt | Interlock | Armabschlüsse, Halsausschnitt und Beinöffnungen in kontrastfarbenem Ripp aus Baumwolle/Elasthan | Hals- und Beinöffnung mit farblich angepassten nickelfreien Druckknöpfen | Neutrales Größenetikett im Nacken



SOL'S
the fair spirit



L01401 | 01401 **Baby Striped Bodysuit Miles**

100% Baumwolle (Ash: 97% Baumwolle / 3% Polyester)
3/6, 6/12, 12/18, 18/23 Monate
180 g/m²

SOL'S

WHITE/NAVY	WHITE/RED
------------	-----------

Einfassung am Hals | Envelope-Halsausschnitt | Kontrastfarbene Einfassung | Druckknopfverschluss im Schritt



larkwood
Baby and Toddler Collection



LW502 | LW502 **Essential Short Sleeved Baseball Bodysuit**

100% Baumwolle (Heather Grey: 90% Baumwolle / 10% Viskose)
0/3, 3/6, 6/12, 12/18 Monate
160 g/m²

Larkwood

WHITE/HEATHER GREY	WHITE/NAVY	WHITE/RED
--------------------	------------	-----------

Gepirpter Ausschnitt in Kontrastfarbe | Kontrasteinfassung an Beinöffnung | Kontrastfarbene Ärmel | YKK-Druckknöpfe an der Unterseite | Nur mit Größenlabel



X11420 | 12001-1420 **Organic Baby Bodysuit Long Sleeve Bailey 02**

100% Baumwolle
50-56, 62-68, 74-80, 86-92
220 g/m²

Link Kids Wear

50-56, 62-68, 74-80, 86-92

BLACK	HEATHER GREY	POWDER BLUE	POWDER PINK
RED	ROYAL BLUE	WHITE	

50-56, 62-68, 74-80

APPLE GREEN	CHARCOAL GREY	HOT PINK	KELLY GREEN
NATURAL	NAVY	ORANGE	PASTEL YELLOW

Seitennähte | Langarm-Body mit Schlupfkragen | Schmal eingefasster Hals- und Armausschnitt | Sehr gute Interlock-Qualität | Unbedruckt waschbar bis 60 °C | Weiche und elastische Interlock-Verarbeitung | Body mit drei nickelfreien Qualitäts-Druckknöpfen (YKK) in gleicher Farbe | Kein Markenetikett im Nacken | Gekämmte Bio-Baumwolle und soziale Standards, Interlock

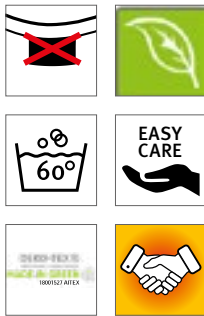

X21420 | 12002-1420 **Organic Baby Bodysuit Long Sleeve Rebel 02**

100% Baumwolle
50-56, 62-68, 74-80, 86-92
160 g/m²

Link Kids Wear

50-56, 62-68, 74-80, 86-92

BLACK	HEATHER GREY	POWDER BLUE	POWDER PINK
RED	ROYAL BLUE	WHITE	

50-56, 62-68, 74-80

NATURAL	NAVY
---------	------

Langarm-Body mit Schlupfkragen | Schmal eingefasster Hals- und Armausschnitt | Sehr gute Interlock-Qualität | Unbedruckt waschbar bis 60 °C | Weiche und elastische Interlock-Verarbeitung | Body mit drei nickelfreien Qualitäts-Druckknöpfen (YKK) in gleicher Farbe | Kein Markenetikett im Nacken | Seitennähte | Gekämmte Bio-Baumwolle und soziale Standards, Interlock

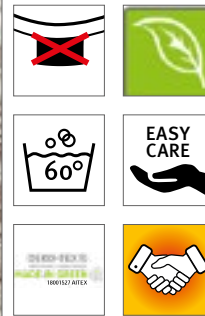

larkwood
Baby and Toddler Collection

LW052 | LW052 **Long Sleeved Baby Bodysuit**

100% Baumwolle
0/3, 3/6, 6/12, 12/18 Monate
200 g/m²

Larkwood

WHITE

Langarm-Bodysuit | Envelope-Halsausschnitt | Verschluss mit YKK-Druckknöpfen unten | Unifarbene Einfassung an Hals- und Beinabschluss



LA4411N | 4411EU **Infant Fine Jersey Long Sleeve Bodysuit**

100% Baumwolle
Newborn, 6, 12, 18 Monate
153 g/m²

Rabbit Skins

BLACK	HEATHER GREY	HOT PINK
LIGHT BLUE	NAVY	PINK
RED	ROYAL	WHITE

Schlupfkragen | Doppelnaht-Ripp-Einfassung an Hals-, Schulter-, Ärmel- und Beinausschnitten | Verstärkter Druckknopf-Verschluss aus Kunststoff | EasyTear™ Label | 100% gekämmtes, ringgesponnenes Baumwoll-Feinjersey | Seitennähte | WRAP-Zertifizierung

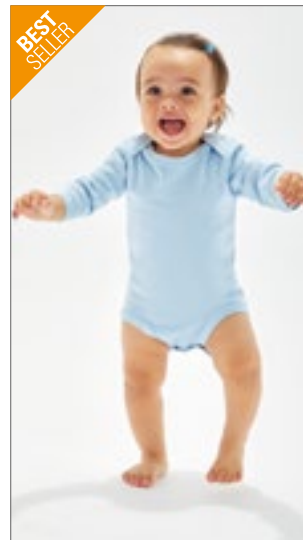

BZ30 | BZ30 **Baby Long Sleeve Bodysuit**

100% Baumwolle (Heather Grey Melange):
85% Baumwolle / 15% Polyester)
0/3, 3/6, 6/12, 12/18 Monate
200 g/m²

Babybugz

BLACK	DUSTY BLUE	FUCHSIA
HEATHER GREY MELANGE	NAUTICAL NAVY	ORGANIC NATURAL
POWDER PINK	WHITE	

Bio-Baumwolle, ringgesponnen und gekämmt | Weiche und elastische Interlock-Verarbeitung | Envelope-Ausschnitt | Eingefasst an Bündchen und Halsausschnitt | Nickelfreie Druckknöpfe an der Unterseite

BABYBUGZ



BEST SELLER

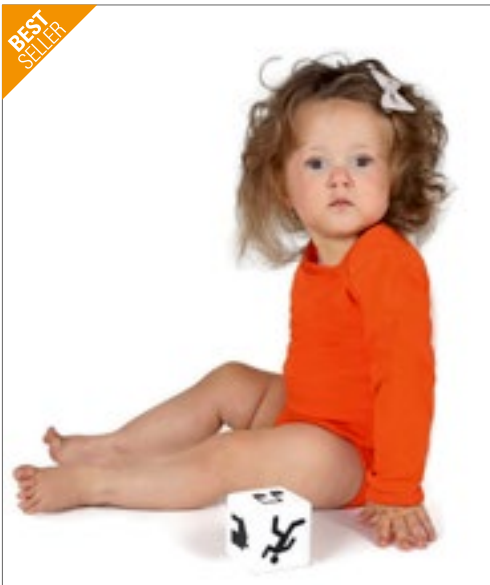

X941 | ROM200 **Long Sleeve Baby Bodysuit**

100% Baumwolle
50/56, 62/68, 74/80, 86/92
210 g/m²

Link Kids Wear

50-56, 62-68, 74-80, 86-92

BABYBLUE	BABYPINK	BLACK	LIME GREEN
NATURAL	NAVY	ORANGE	RED

50-56, 74-80, 86-92

WHITE

Langarm-Bodysuit | Envelope-Halsausschnitt | Weiche und elastische Interlock-Verarbeitung | Drei hochwertige Schnappverschlüsse (YKK), nickelfrei | Unbedruckt waschbar bis 60 °C | Waschecht



X945 | ROM50 **Bio Body Suite Long Sleeve**

100% Baumwolle
50/56, 62/68, 74/80, 86/92
220 g/m²

Link Kids Wear

50-56, 62-68, 74-80, 86-92

CHERRY	DEEP ROYAL	HEATHER GREY
--------	------------	--------------

50-56, 62-68, 74-80

BABYBLUE	BABYPINK	BLACK	LIME GREEN
NATURAL	NAVY	RED	WHITE

Langarm-Strampler mit Envelope-Halsausschnitt | Schmal eingefasster Hals- und Armausschnitt | Sehr gute Interlock-Qualität | Unbedruckt waschbar bis 60 °C | Weiche und elastische Interlock-Verarbeitung | Body mit drei nickelfreien Qualitäts-Druckknöpfen (YKK) in gleicher Farbe | Bio-Baumwolle und soziale Standards, Interlock



BZ60 | BZ60 **Baby Long Sleeve Kimono Bodysuit**

100% Baumwolle
0/3, 3/6, 6/12 Monate
200 g/m²

Babybugz

BLACK	NAUTICAL NAVY	ORGANIC NATURAL
POWDER PINK	WHITE	

Bio-Baumwolle, ringgesponnen und gekämmt | Interlock | Body im Kimono-Wrapover-Stil | Nickelfreie Druckknöpfe an den Beinen für leichtes An- und Ausziehen | Nickelfreie Druckknöpfe an der Beinöffnung | Einfassung am Hals, an den Ärmelenden und Beinöffnungen für mehr Formbeständigkeit | Lange Raglan-Ärmel | Abreißbares Größenetikett | Pflegeetikett mit QR-Code zur Rückverfolgung der Lieferkette und Prüfung der positiven Auswirkungen des Kaufs von Biomaterialien | Pflegeetikett aus Bio-Baumwolle

BABYBUGZ



X805 | ROM550 **Long Sleeve Baby Bodysuit Polyester**

100% Polyester
62/68, 74/80
185 g/m²

Link Sublime Textiles

WHITE

Envelope-Halsausschnitt | Schmal eingefasster Hals- und Armausschnitt | Body mit drei Qualitäts-Druckknöpfen | Weiche und elastische Interlock-Verarbeitung | 60 °C waschbar | Feuchtigkeitsregulierend



NE11130 | O11130 **Babies Long Sleeve Bodystocking**

100% Baumwolle
62, 68, 74, 80, 86, 92
220 g/m²

Neutral

BLACK	CHARCOAL	DUSTY INDIGO
DUSTY MINT	DUSTY YELLOW	LIGHT BLUE
LIGHT PINK	MILITARY	NAVY
WHITE		

Fairtrade-zertifizierte Baumwolle | Gekämmt Bio-Baumwolle | Ripp-strick | Lange Ärmel | Druckknöpfe an der Schulter und am Saum

Neutral.
Certified Responsibility™





BABYBUGZ



BZ41 | BZ41 Baby Baseball Playsuit

100% Baumwolle (White/Heather Grey Melange/Red: 94% Baumwolle / 6% Polyester)

3/6, 6/12, 12/18 Monate

200 g/m²

Babybugz

WHITE/HEATHER GREY MELANGE/RED	
WHITE/NAVY/RED	

Bio-Baumwolle | Interlock | Raglan-Ärmel | Kurze Beinlänge | Kontrastfarbene Ärmel und Halseinfassung | Zwei rote Druckknöpfe an der Raglan-Naht | Rote Druckknöpfe an der Beinöffnung | Weiche und dehnbare Biobaumwolle | Abreißetikett



JHK T-SHIRT



JHK325 | SWRBSUIT Baby Playsuit Long Sleeve

65% Baumwolle / 35% Polyester (Grey Melange: 61% Baumwolle / 31% Polyester / 8% Viskose)

3, 6, 9, 12 Monate

260 g/m²

JHK

BLACK	GREY MELANGE	PINK
SKY	WHITE	

French Terry | 1x1 gerippte Bündchen mit Elasthan



larkwood
Baby and Toddler Collection

larkwood
Baby and Toddler Collection



LW650 | LW650 Organic Sleepsuit

100% Baumwolle

Newborn, 0/3, 3/6, 6/12, 12/18 Monate

160 g/m²

Larkwood

WHITE

Bio-Baumwolle, Single-Jersey | Langarm-Schlafanzug aus Bio-Baumwolle | YKK-Druckknopfverschluss an der Schulter und um die Beinöffnung | Eingesetzte Füße | Einfassung am Ausschnitt und am Eigenmaterial-Ärmelabschluss | Nur mit Größenlabel



larkwood
Baby and Toddler Collection



LW053 | LW053 Contrast Long Sleeved Sleepsuit

100% Baumwolle

0/3, 3/6, 6/12, 12/18 Monate

200 g/m²

Larkwood

PALE BLUE/WHITE	WHITE/WHITE
-----------------	-------------

Langarm-Schlafanzug mit Füßen | Envelope-Halsausschnitt | YKK Druckknöpfe um die Beine ermöglichen schnelles An- und Ausziehen | Kontrast am Kragen und an den Ärmelbündchen



larkwood
Baby and Toddler Collection



LW050 | LW050 Baby Sleepsuit

100% Baumwolle

Newborn, 0/6, 6/12, 12/18 Monate

200 g/m²

Larkwood

BLACK	WHITE
-------	-------

Langarm-Schlafanzug mit YKK-Druckknopf-Öffnung und Fußeffassung | Eingesetzte Ärmel



BABYBUGZ



BZ35 | BZ35 **Baby Sleepsuit With Scratch Mitts**

100% Baumwolle
0/3, 3/6, 6/12 Monate
200 g/m²

Babybugz

ORGANIC NATURAL WHITE

Bio-Baumwolle | Interlock | Fein gerippter Envelope-Halsausschnitt | Schmal eingefasster Hals- und Armausschnitt | Umschlagbarer Kratzschutz an den Ärmelenden | Mit Füßen | Nickelfreie Druckknöpfe an den Beinen für leichtes An- und Ausziehen | Abreißetikett



BABYBUGZ



BZ13 | BZ13 **Baby Rompasuit**

100% Baumwolle (Heather Grey Melange: 85% Baumwolle / 15% Polyester)
3/6, 6/12, 12/18 Monate
200 g/m²

Babybugz

BLACK DUSTY BLUE HEATHER GREY MELANGE NAUTICAL NAVY
POWDER PINK WHITE

Bio-Baumwolle, gekämmt | Interlock | Langärmeliger Ganzkörper-Strampelanzug | Envelope-Ausschnitt | Ärmelabschluss aus identischem Material | Bein- und Halsöffnung | Beinöffnung mit farblich angepassten nickelfreien Druckknöpfen | Schmale Ziernähte an Arm- und Beinöffnungen



larkwood
Baby and Toddler Collection



LW071 | LW071 **Childrens' Pyjamas**

100% Baumwolle
0/6, 6/12, 12/18, 18/24, 24/36 Monate, 3/4 Jahre
160 g/m²

Larkwood

CANDYFLOSS PINK/WHITE NAVY/WHITE

Baseball-Shirt | Ärmel und Nackenband in Kontrastfarbe | Kontrastfarbene, einfache Hose | Elastischer Bund | Rippbündchen | Doppelnähte | Nur mit Größenlabel | Single-Jersey



larkwood
Baby and Toddler Collection



LW072 | LW072 **Striped Pyjamas**

100% Baumwolle (Vorderteil und Rückeneinsatz: 100% Polyester)
0/6, 6/12, 12/18, 18/24, 24/36 Monate, 3/4 Jahre
160 g/m²

Larkwood

NAVY STRIPE/WHITE PINK STRIPE/WHITE

Gestreifter Schlafanzug mit Raglan-Ärmeln | 1-farbiges Polyester-Vorderteil und Rückeneinsatz | Gestreifte Hose | Gestreifte Ärmel und Hose | 1-farbiges Polyester-Vorderteil und Rückeneinsatz | Elastischer Bund | Nur mit Größenlabel



BABYBUGZ



BZ67 | BZ67 Baby Pyjamas

100% Baumwolle
6/12, 12/18, 18/24 Monate, 2/3 Jahre
150 g/m²

Babybugz

DUSTY BLUE HEATHER GREY MELANGE POWDER PINK

Zertifizierung als 100% Bio-Baumwolle im Übergang | Single-Jersey | Ripp-Bündchen zum Umschlagen | Zwei Druckknöpfe an der Halsöffnung für alle Größen außer Größe 2-3 (92/96 cm) | Saum mit einfacher Naht | Tear Away Label | Pflegeetikett mit QR-Code zur Rückverfolgung der Lieferkette und Prüfung der positiven Auswirkungen des Kaufs von Biomaterialien | Pflegeetikett aus Bio-Baumwolle



BABYBUGZ



BZ25 | BZ25 Baby All-in-One

80% Baumwolle / 20% Polyester (Heather Grey Melange: 71% Baumwolle / 21% Polyester / 8% Viskose)
6/12, 12/18, 18/24 Monate, 2/3, 4/5 Jahre
250 g/m²

Babybugz

BLACK BUBBLE GUM PINK DUSTY BLUE HEATHER GREY MELANGE
NAUTICAL NAVY RED VANILLA

Zertifizierung als Bio-Baumwolle in Arbeit/ recyceltes Polyester (rPET) | Weiches, flauschiges Material mit einlagiger Kapuze und Kängurutaschen | Durchgehender Reißverschluss zum einfachen An- und Ausziehen | Komfortabler Reißverschluss mit Kinnschutz, Nackenband und Halbmond-Einsatz im Nacken zur Verstärkung | Extra lange Strick-Bündchen an Ärmeln und Hosenbein zum Umschlagen (wächst mit) | Abreißbares Größenetikett im Nacken | Angerautes Fleece-Material



larkwood
Baby and Toddler Collection



LW070 | LW070 Toddler Fleece All In One

80% Baumwolle / 20% Polyester (Heather Grey: 71% Baumwolle / 23% Polyester / 6% Viskose)
6/12, 12/18, 18/24, 24/36 Monate
280 g/m²

Larkwood

BLACK HEATHER GREY NAVY

Langer YKK-Reißverschluss für einfachen Zugriff | Kapuze mit Ohren | Kapuze innen aus Single-Jersey | Kängurutasche an der Vorderseite | Flatlock-Naht | Innen angerautes Sweat-Material | Nur mit Größenlabel



larkwood
Baby and Toddler Collection



LW073 | LW073 Rabbit All In One

100% Polyester
0/6, 6/12, 12/18, 18/24, 24/36 Monate
240 g/m²

Larkwood

PINK WHITE

Polyester-Plüsch | Einteiler mit Kapuze aus superweichem Plüsch mit Hasenohren, Augen und Nase an der Kapuze | YKK-Reißverschluss vorne in der Mitte und unten am Bein | Schwanzdetail auf Rückseite | Einfassung an Ärmel- und Beinabschluss | Nur mit Größenlabel

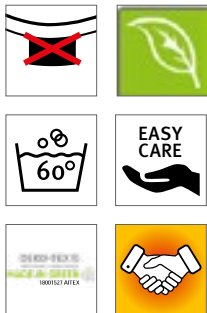

X13120 | 13002-1120 **Organic Baby T-Shirt Short Sleeve Noah 01**

100% Baumwolle
62-68, 74-80, 86-92
160 g/m²

Link Kids Wear

BLACK	KELLY GREEN	NATURAL	NAVY
POWDER BLUE	POWDER PINK	RED	ROYAL BLUE
WHITE			

Sehr gute Interlock-Qualität | Unbedruckt waschbar bis 60 °C | Weiche und elastische Interlock-Verarbeitung | T-Shirt mit zwei nickelfreien Qualitätsdruckknöpfen (YKK) auf der Schulter in der gleichen Farbe | Reaktiv gefärbt | Kein Markenetikett im Nacken | Seitennähte | Bio-Baumwolle und soziale Standards, Interlock



BABYBUGZ



BZ61 | BZ61 **Baby Made In Africa T**

100% Baumwolle
3/6, 6/12, 12/18, 18/24 Monate
150 g/m²

Babybugz

BLACK	WHITE
-------	-------

Bio-Baumwolle | Single-Jersey | Nickelfreie Druckknöpfe an der Schulter zum einfachen Anziehen | Flache Ziernähte am Ärmelsaum und unteren Saum | Absteppnaht um den Halsausschnitt | Abreißbares Größenetikett | Pflegeetikett mit QR-Code zur Rückverfolgung der Lieferkette und Prüfung der positiven Auswirkungen des Kaufs von Biomaterialien | Pflegeetikett aus Bio-Baumwolle



BELLA+CANVAS



CV3001B | 3001B **Baby Jersey Short Sleeve Tee**

100% Baumwolle (Athletic Heather: 90% Baumwolle / 10% Polyester), (Dark Grey Heather: 52% Baumwolle / 48% Polyester)
3/6, 6/12, 12/18, 18/24 Monate
145 g/m²

Canvas

ASPHALT (SOLID)	ATHLETIC HEATHER	BLACK	DARK GREY HEATHER
NAVY	PINK	TRUE ROYAL	WHITE
YELLOW			

Gekämmte und ringgesponnene Baumwolle | Mit Seitennaht | Tear Away Label



BELLA+CANVAS



CV3001T | 3001T **Toddler Jersey Short Sleeve Tee**

100% Baumwolle (Athletic Heather: 90% Baumwolle / 10% Polyester), (Dark Grey Heather: 52% Baumwolle / 48% Polyester)
2, 3, 4, 5 Jahre
145 g/m²

Canvas

ASPHALT (SOLID)	ATHLETIC HEATHER	BLACK	DARK GREY HEATHER
NAVY	PINK	TRUE ROYAL	WHITE
YELLOW			

Gekämmte und ringgesponnene Baumwolle | Mit Seitennaht | Tear Away Label

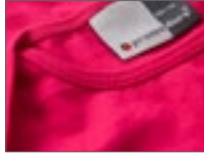

E110B | 110 **Baby T-Shirt**

100% Baumwolle
56/62, 68/74, 80/86
150 g/m²

Promodoro

BABY BLUE	BLACK	BRIGHT ROSE	CHALK PINK
FIRE RED	NAVY	WHITE	

Seitennähte | Single-Jersey | Shirt mit Schulteröffnung | Gekämmte Baumwolle



LA3322 | 3322EU **Infant Fine Jersey T-Shirt**

100% Baumwolle
6, 12, 18, 24 Monate
153 g/m²

Rabbit Skins

APPLE	BLACK	BUTTER	CHARCOAL
HEATHER GREY	HOT PINK	LIGHT BLUE	NAVY
ORANGE	PINK	RED	ROYAL
WHITE			

Gerippter Halsbund mit Steppung | Durchgehendes Schulterband | Doppelnaht an Ärmeln und Saum | EasyTear™ Label | 100% gekämmtes, ringgesponnenes Baumwoll-Feinjersey | Seitennähte | WRAP-Zertifizierung

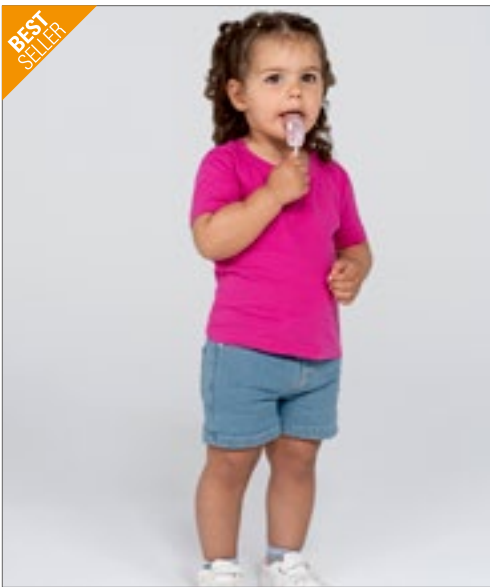

BEST SELLER



JHK153K | TSB150 **Baby T-Shirt**

100% Baumwolle (Grey Melange: 85% Baumwolle / 15% Viskose)
0, 1, 2 Jahre
155 g/m²

JHK

BLACK	FUCHSIA	GOLD	GREY MELANGE
LIGHT YELLOW	LIME	NAVY	ORANGE
PINK	PISTACHIO	PURPLE	RED
ROYAL BLUE	SKY	TURQUOISE	WHITE

Lykra-Kragen | Knöpfe in Größe 0 | Seitennähte | Band von Schulter zu Schulter | Zwei Knöpfe auf der Schulter in Größe 0

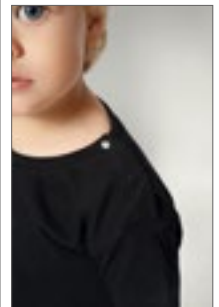

NH140B | K1 BABY **Baby T-Shirt**

100% Baumwolle
6/12, 12/18, 18/24 Monate
165 g/m²

Nath

BLACK	BUBBLEGUM	PINK	PISTACHIO
RED	ROYAL	SKY	WHITE

Halbgekämmte Baumwolle | Schmäler Ripp-Kragen | Druckknöpfe auf der Schulter zum leichten An- und Ausziehen | Schmale Ziernähte an Kragen, Bündchen und Saum



larkwood
Baby and Toddler Collection

larkwood
Baby and Toddler Collection



LW620 | LW620 **Organic T-Shirt**

100% Baumwolle
0/3, 3/6, 6/12, 12/18, 18/24, 24/36 Monate
160 g/m²

Larkwood

BLACK	BRIGHT PINK	NATURAL	NAVY
ROYAL	WHITE		

Bio-Baumwolle, Single-Jersey | Kurzarm-T-Shirt mit Rundhalsausschnitt aus Bio-Baumwolle | Gerippter Ausschnitt | Ausschnitt, Saum und Ärmel mit Zwillingsnadelstich | Nur mit Größenlabel



X954 | T40 **Bio Short Sleeve Baby T-Shirt**

100% Baumwolle
50/56, 62/68, 74/80, 86/92
220 g/m²

Link Kids Wear

50-56, 62-68, 74-80, 86-92

BABYBLUE	BABYPINK	BLACK	HEATHER GREY
WHITE			

50-56, 62-68, 74-80

CHERRY	DEEP ROYAL	LIME GREEN	NATURAL
NAVY	RED		

Kurzärmeliges Baby-T-Shirt | Bio-Baumwolle und soziale Standards | Druckknopfverschluss an der Schulter für zusätzlichen Komfort | Weiche und elastische Interlock-Verarbeitung | 60 °C waschbar | Reaktiv gefärbt



BEST SELLER

BABYBUGZ

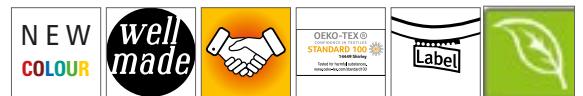

BZ02 | BZ02 **Baby T**

100% Baumwolle (Heather Grey Melange: 85% Baumwolle / 15% Polyester), (Mocha, Heather Blue, Charcoal Grey Melange: 60% Baumwolle / 40% Polyester)
0/3, 3/6, 6/12, 12/18, 18/24 Monate, 2/3 Jahre
200 g/m²

Babybugz

0-3 months, 3-6 months, 6-12 months, 12-18 months, 18-24 months, 2-3 years

BLACK	DUSTY BLUE	HEATHER GREY MELANGE
NAUTICAL NAVY	POWDER PINK	WHITE
BUBBLE GUM PINK	BURGUNDY	CAMOUFLAGE GREEN
COBALT BLUE	DUSTY ROSE	FUCHSIA
HEATHER BLUE	KELLY GREEN	MINT
ORANGE	ORGANIC NATURAL	RED
SAGE GREEN	SOFT YELLOW	SURF BLUE
TOFFEE		

Zertifizierung als Bio-Baumwolle in Arbeit, ringgesponnen und gekämmt | Interlock | Ripp-Kragen aus Baumwolle/Elasthan | Nickelfreie Druckknopf-Verschlüsse über der Schulter (für leichtes An- und Ausziehen) | Flach, mit Decknaht am Hals, an den Ärmeln und am unteren Saum | Abreißbares Größenetikett

T-SHIRTS



BELLA+CANVAS



CV3413T | 3413T **Toddler Triblend Short Sleeve Tee**

50% Polyester / 25% Baumwolle / 25% Viskose
2, 3, 4, 5 Jahre
130 g/m²

Canvas

- | | | | |
|--------------------------|-----------------------------------|--------------------------|-----------------------------|
| BLUE TRIBLEND (HEATHER) | CHARCOAL-BLACK TRIBLEND (HEATHER) | GREY TRIBLEND (HEATHER) | ICE BLUE TRIBLEND (HEATHER) |
| MAUVE TRIBLEND (HEATHER) | OLIVE TRIBLEND (HEATHER) | PEACH TRIBLEND (HEATHER) | |

Mit Seitennaht | Tear Away Label

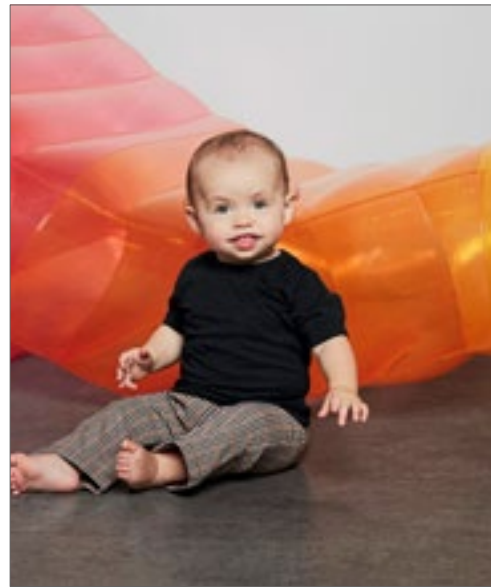

BELLA+CANVAS



CV3413B | 3413B **Baby Triblend Short Sleeve Tee**

50% Polyester / 25% Baumwolle / 25% Viskose
3/6, 6/12, 12/18, 18/24 Monate
130 g/m²

Canvas

- | | | | |
|--------------------------|-----------------------------------|--------------------------|-----------------------------|
| BLUE TRIBLEND (HEATHER) | CHARCOAL-BLACK TRIBLEND (HEATHER) | GREY TRIBLEND (HEATHER) | ICE BLUE TRIBLEND (HEATHER) |
| MAUVE TRIBLEND (HEATHER) | OLIVE TRIBLEND (HEATHER) | PEACH TRIBLEND (HEATHER) | |

Mit Seitennaht | Tear Away Label

BELLA+CANVAS



CV3413 | 3413 **Unisex Triblend Crew Neck T-Shirt**

50% Polyester / 25% Baumwolle / 25% Viskose
XS, S, M, L, XL, XXL
128 g/m²

Canvas

AQUA TRIBLEND (HEATHER)	ATHLETIC GREY TRIBLEND (HEATHER)	BLUE TRIBLEND (HEATHER)
BRICK TRIBLEND	BROWN TRIBLEND (HEATHER)	CARDINAL TRIBLEND (HEATHER)
CHARCOAL-BLACK TRIBLEND (HEATHER)	CLAY TRIBLEND (HEATHER)	DENIM TRIBLEND (HEATHER)
DUSTY BLUE TRIBLEND	EMERALD TRIBLEND (HEATHER)	GRASS GREEN TRIBLEND (HEATHER)
GREEN TRIBLEND (HEATHER)	GREY TRIBLEND (HEATHER)	ICE BLUE TRIBLEND (HEATHER)
MAROON TRIBLEND (HEATHER)	MAUVE TRIBLEND (HEATHER)	MILITARY GREEN TRIBLEND
MINT TRIBLEND (HEATHER)	MUSTARD TRIBLEND	NAVY TRIBLEND (HEATHER)
OLIVE TRIBLEND (HEATHER)	ORANGE TRIBLEND (HEATHER)	PEACH TRIBLEND (HEATHER)
PURPLE TRIBLEND (HEATHER)	RED TRIBLEND (HEATHER)	SEA GREEN TRIBLEND (HEATHER)
SOLID BLACK TRIBLEND	SOLID NAVY TRIBLEND	SOLID RED TRIBLEND
SOLID WHITE TRIBLEND	STEEL BLUE TRIBLEND (HEATHER)	TEAL TRIBLEND (HEATHER)
TRUE ROYAL TRIBLEND (HEATHER)	WHITE FLECK TRIBLEND (HEATHER)	YELLOW GOLD TRIBLEND (HEATHER)

50% Polyester / 25% gekämmte Ringspun-Baumwolle / 25% Viscose | Drei verschiedene Faserkomponenten | Meliert | Mischgewebe | Mit Seitennaht | Unisex | Leicht körperbetonte Passform | BellaCanvasTriblendT

BEST SELLER





SOL'S
the fair spirit

NEW
COLOUR

OEKO-TEX®
STANDARD 100
by Hohenstein



LINK
SUBLIME
TEXTILES

60°C



larkwood
Baby and Toddler Collection

NEW
COLOUR

L155 | 11975 **Baby T-Shirt Mosquito**
100% Baumwolle
3/6 (60/67), 6/12 (68/74), 12/18 (75/81), 18/23 (82/86) Monate
160 g/m² SOL'S

AQUA	BABY BLUE	DEEP BLACK
FLASH PINK	PALE PINK	RED
WHITE		

Verstärkendes Nackenband | Geschnitten und genäht | Softek Innovation Process® | Gerippter Kragen | Schulteröffnung mit farblich abgestimmten Druckknöpfen links | Gekämmte Ringspun-Baumwolle

X803 | T540 **Short Sleeve Baby T-Shirt Polyester**
100% Polyester
50/56, 62/68
185 g/m² Link Sublime Textiles

WHITE

Kurzärmeliges Baby-T-Shirt | 100% Polyester, Interlock | Druckknopfverschluss an der Schulter für zusätzlichen Komfort | Weiche und elastische Interlock-Verarbeitung | 60 °C waschbar | Feuchtigkeitsregulierend

LW027 | LW027 **Short Sleeved Stripe T Shirt**
100% Baumwolle
0/6, 6/12, 12/18, 18/24, 24/36 Monate, 3/4 Jahre
160 g/m² Larkwood

WHITE/OXFORD NAVY

Kurze eingesetzte Ärmel | Gestreifter Körper und Ärmel | Unifarbenes Nackenband in Ripp-Optik | Doppelnähte | Nur mit Größenlabel | Single-Jersey



larkwood
Baby and Toddler Collection



NEW
COLOUR

Subli

NEW
COLOUR

LW020 | LW020 **Baby-Kids Crew Neck T-Shirt**
100% Baumwolle (Heather Grey: 90% Baumwolle / 10% Viskose), (Sublimations White: 100% Polyester)
0/6, 6/12, 12/18, 18/24, 24/36 Monate, 3/4, 5/6 Jahre
160 g/m² Larkwood

0-6 months, 6-12 months, 12-18 months, 18-24 months, 24-36 months, 3-4 years, 5-6 years

NAVY	PALE BLUE	PALE PINK
PALE YELLOW	RED	ROYAL
WHITE		

0-6 months, 6-12 months, 12-18 months, 18-24 months, 24-36 months, 3-4 years

BLACK	BOTTLE GREEN	FUCHSIA
HEATHER GREY	JADE	KHAKI
PURPLE	SUNFLOWER	TURQUOISE

0-6 months, 6-12 months, 12-18 months, 18-24 months, 24-36 months

SUBLIMATIONS WHITE

Doppelnähte | Eingesetzte Ärmel | Nur mit Größenlabel



X13420 | 13002-1420

Organic Baby T-Shirt Long Sleeve Noah 02

100% Baumwolle
62-68, 74-80, 86-92
160 g/m²

Link Kids Wear

NATURAL

Sehr gute Interlock-Qualität | Unbedruckt waschbar bis 60 °C | Weiche und elastische Interlock-Verarbeitung | T-Shirt mit zwei nickelfreien Qualitätsdruckknöpfen (YKK) auf der Schulter in der gleichen Farbe | Kein Markenetikett im Nacken | Seitennähte | Gekämmte Bio-Baumwolle und soziale Standards, Interlock

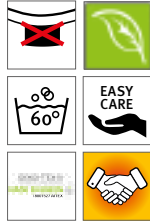

X806 | T550

Long Sleeve Baby T-Shirt Polyester

100% Polyester
50/56, 62/68, 74/80, 86/92
185 g/m²

Link Sublime Textiles

WHITE

100% Polyester, Interlock | Druckknopfverschluss an der Schulter für zusätzlichen Komfort | Weiche und elastische Interlock-Verarbeitung | 60 °C waschbar | Feuchtigkeitsregulierend



LW021 | LW021

Long Sleeved T-Shirt

100% Baumwolle
0/6, 6/12, 12/18, 18/24, 24/36 Monate, 3/4 Jahre
160 g/m²

Larkwood



Single Jersey | Kinder-Rundhals-T-Shirt mit YKK Druckknöpfen an der Schulter | Doppelnähte an Saum und Bündchen | Ripp-Detail am Hals



BZ11 | BZ11

Baby Long Sleeve T

100% Baumwolle (Heather Grey Melange: 85% Baumwolle / 15% Polyester)
3/6, 6/12, 12/18, 18/24 Monate
200 g/m²

Babybugz



Bio-Baumwolle, ringgesponnen und gekämmt | Interlock | Lange Ärmel, Ripp-Einfassung am Halsausschnitt aus Baumwolle/Elasthan | Nickelfreie Druckknöpfe an der Schulteröffnung für einfaches Anziehen | Schmale Ziernähte an Kragen sowie Bündchen und Saum | Neutrales Größenetikett im Nacken

BABYBUGZ



X955 | T50

Bio Long Sleeve Baby T-Shirt

100% Baumwolle
50/56, 62/68, 74/80, 86/92
220 g/m²

Link Kids Wear



50-56, 62-68, 74-80



Bio-Baumwolle und soziale Standards | Druckknopfverschluss an der Schulter für zusätzlichen Komfort | Weiche und elastische Interlock-Verarbeitung | Waschbar bis 60 °C | Reaktiv gefärbt





BELLA+CANVAS



CV3200T | 3200T

Toddler 3/4 Sleeve Baseball Tee

52% Baumwolle / 48% Polyester (Triblend Farben: 50% Polyester / 25% Baumwolle / 25% Viskose)

2, 3, 4, 5 Jahre

130 g/m²

Canvas



52% gekämmte und ringgesponnene Baumwolle / 48% Polyester; Triblend-Farben: 50% Polyester / 25% gekämmte und ringgesponnene Baumwolle / 25% Viskose | Mit Seitennaht | Raglan-Ärmel und Halsbündchen farblich abgesetzt



larkwood
Baby and Toddler Collection



LW025 | LW025

Long Sleeved Baseball T-Shirt

100% Baumwolle

0/6, 6/12, 12/18, 18/24, 24/36 Monate, 3/4 Jahre

160 g/m²

Larkwood



Kontrastfarbene Ärmel und Halseinfassung | Doppelnähte an Saum und Bündchen



BABYBUGZ

*SUPERSTAR
by mantis



BZ43 | BZ43

Baby Superstar Baseball T

100% Baumwolle

6/12, 12/18, 18/24 Monate

150 g/m²

Babybugz



Zertifizierung als Bio-Baumwolle in Arbeit | Single-Jersey | Weicher Peach Finish Jersey-Stoff | Raglan-Ärmel | Lange Ärmel | Abgerundeter Saum mit kontrastfarbener Overlock-Naht | Abreißetikett



BABYBUGZ



BZ52 | BZ52

Baby Breton Top

100% Baumwolle

3/6, 6/12, 12/18, 18/24 Monate

200 g/m²

Babybugz



Zertifizierung als Bio-Baumwolle in Arbeit | 16mm x 8mm breite garngefärbte Streifen | Nickelfreie, marinefarbene Druckknöpfe an der Schulter zum einfachen Anziehen | Halbmondpassage im Nacken | Seitenschlitze | Länger geschnittener Rücken | Weiche und dehnbare Qualität | Tear Away Label



BZ31 | BZ31 **Baby Sweatshirt**
 80% Baumwolle / 20% Polyester (Heather Grey Melange: 71% Baumwolle / 21% Polyester / 8% Viskose)
 6/12, 12/18, 18/24 Monate
 280 g/m² Babybugz

BLACK	BUBBLE GUM PINK	HEATHER GREY MELANGE
NAUTICAL NAVY		

Zertifizierung als Bio-Baumwolle in Arbeit/ recyceltes Polyester (rPET) | French Terry | Rundhals-Sweatshirt mit 2 Druckknöpfen an der Schulter für leichteres An- und Ausziehen | Weicher Ripp-Rundhalsausschnitt | Weiche Ripp-Bündchen an den Ärmeln | Gerader Saum mit Seitenschlitzen und verlängertem Rücken | V-Stick-Detail an der Vorderseite | Abreißbares Nackenlabel



LW006 | LW006 **Crew Neck Sweatshirt**
 80% Baumwolle / 20% Polyester
 6/12, 12/18, 18/24, 24/36 Monate, 3/4 Jahre
 280 g/m² Larkwood

BLACK	HEATHER GREY	NAVY
-------	--------------	------

Ripp-Strick-Ausschnitt, -Bündchen und -Saum | Öffnung mit YKK Druckknöpfen an der Schulter (bis Größe 24 / 36 Monate) | Doppelnähte | Eingesetzte Ärmel | Elastische Bündchen und Saum | Durchgehend Doppelnähte | Nur mit Größenlabel



BZ64 | BZ64 **Baby Essential Sweatshirt**
 80% Baumwolle / 20% Polyester
 6/12, 12/18, 18/24 Monate
 280 g/m² Babybugz

BLACK	DUSTY BLUE	HEATHER GREY
NATURAL	NAVY	SOFT OLIVE
SOFT PINK		

Zertifizierung als Bio-Baumwolle in Arbeit/ recyceltes Polyester (rPET) | Gebürstetes Fleece | Eingesetzte Ärmel | Ripp-Strick an Kragen, Bündchen und Saum | Farblich abgestimmtes Fischgrät-Nackenband (innen) | Abreißbares Größenetikett | Pflegeetikett mit QR-Code zur Rückverfolgung der Lieferkette und Prüfung der positiven Auswirkungen des Kaufs von Bio-materialien | Pflegeetikett aus Bio-Baumwolle



LW800 | LW800 **Kids' Sustainable Sweatshirt**
 60% Baumwolle / 40% Polyester
 0/6, 6/12, 12/18, 18/24, 24/36 Monate, 3/4, 5/6 Jahre
 260 g/m² Larkwood

BLACK	HEATHER GREY	KHAKI	LIGHT STONE
NAVY	SOFT PINK	STONE BLUE	

Regenerierte Baumwolle / recyceltes Polyester | Angerautes Fleece-Material | Strick-Ripp am Hals und an den Bündchen aus Eigengewebe | Überkreuzender V-Ausschnitt, Flatlock | Eingesetzte Ärmel oder Raglan-Ärmel | YKK-Druckknöpfe (ab Größe 3-4 Jahre ohne Knöpfe) | Ohne Logo



SFM530 | SF530 **Unisex Sustainable Fashion Sweat**
 60% Baumwolle / 40% Polyester
 XXS, XS, S, M, L, XL, XXL, 3XL
 260 g/m² SF Men

BLACK	HEATHER GREY	KHAKI	LIGHT STONE
STONE BLUE			

Unisex-Sweat mit relaxter Passform | Regenerierte Baumwolle / recyceltes Polyester | Angerautes Fleece-Material | Eingesetzte Ärmel mit überschnittenen Schultern | Droptail-Saum – vorne geschwungen, hinten länger | Rippmaterial an Bündchen und Rundhalsausschnitt | Nackenbesatz- und band in Single-Jersey-Qualität | Ton-in-Ton-Steppnähte | Kein Label | Wiederverschließbare, wiederverwertbare Beutel – zu 100 % aus recyceltem Kunststoff

NEW



BABYBUGZ



BZ66 | BZ66 **Baby Quarter Zip Sweat**

80% Baumwolle / 20% Polyester
6/12, 12/18, 18/24 Monate
 280 g/m² Babybugz

HEATHER GREY MELANGE **NAVY**

Zertifizierung als 80% Bio-Baumwolle oder Zertifizierung im Übergang / 20% recycelter Polyester (rPET) | Gebürstetes Fleece | 1/4-Reißverschluss mit Reißverschluss-Abdeckung | Eingesetzte Ärmel | Ripp-Bündchen, -Saum und -Kragen | Nackenband | Tear Away Label | Pflegeetikett mit QR-Code zur Rückverfolgung der Lieferkette und Prüfung der positiven Auswirkungen des Kaufs von Biomaterialien | Pflegeetikett aus Bio-Baumwolle

BEST SELLER



larkwood
Baby and Toddler Collection



LW002 | LW002 **Kids' Hooded Sweatshirt**



80% Baumwolle / 20% Polyester
6/12, 12/18, 18/24, 24/36 Monate, 3/4, 5/6 Jahre
 280 g/m² Larkwood

6-12 months, 12-18 months, 18-24 months, 24-36 months, 3-4 years, 5-6 years

NAVY
6-12 months, 12-18 months, 18-24 months, 24-36 months, 3-4 years
BLACK ROYAL

Kapuzen-Sweatshirt mit Knopfleisten-Detail am Ausschnitt | Kontrastfarbendes Nackenband | Kapuze aus Single-Jersey | Kangerootasche | Strick-Bündchen an Ärmeln und Saum | Doppelnähte | Nur mit Größenlabel

larkwood
Baby and Toddler Collection

LW005 | LW005 **Zip Through Hooded Sweatshirt**

80% Baumwolle / 20% Polyester
6/12, 12/18, 18/24, 24/36 Monate
 280 g/m² Larkwood

NAVY PALE PINK

Kapuzen-Sweatshirt mit YKK-Reißverschluss aus Kunststoff in Jackenfarbe | Kapuze aus Single-Jersey | Kangerootasche | Strick-Bündchen an Ärmeln und Saum | Doppelnähte | Nur mit Größenlabel



BABYBUGZ





BZ63 | BZ63 **Baby Essential Hoodie**

80% Baumwolle / 20% Polyester
6/12, 12/18, 18/24 Monate
 280 g/m² Babybugz



BLACK **DUSTY BLUE** **HEATHER GREY** **NATURAL**
NAVY **SOFT OLIVE** **SOFT PINK**

Zertifizierung als Bio-Baumwolle in Arbeit/ recyceltes Polyester (rPET) | Gebürstetes Fleece | Innenseite gebürstet | Doppellagige Kapuze | Farblich abgestimmtes Fischgrät-Nackenband | Innenfach | Ripp-Strick an Saum und Ärmelbündchen | Abreißbares Größenetikett | Pflegeetikett mit QR-Code zur Rückverfolgung der Lieferkette und Prüfung der positiven Auswirkungen des Kaufs von Biomaterialien | Pflegeetikett aus Bio-Baumwolle

BEST SELLER



BABYBUGZ

BZ32 | BZ32 **Baby Hoodie**

80% Baumwolle / 20% Polyester (Heather Grey Melange: 71% Baumwolle / 21% Polyester / 8% Viskose)
6/12, 12/18, 18/24 Monate, 2/3, 4/5 Jahre
 250 g/m² Babybugz

BLACK **BUBBLE GUM PINK** **DUSTY BLUE** **HEATHER GREY MELANGE**
NAUTICAL NAVY

Zertifizierung als Bio-Baumwolle in Arbeit/ recyceltes Polyester (rPET) | Weiche, innen angeraute Kapuzen-Jacke für Babys mit durchgehendem Reißverschluss | 3-teilige Kapuze für eine optimale Passform | Flatlock-Nähte | Naturfarbendes Fischgrät-Nackenband | Veredelbarer Patch im Nacken | Kangerootasche | Gerdar Saum mit Seitenschlitzen und verlängertem Rücken | Fischgrät-Detail an der Kapuze / Angedeutete Kordeln | Abreißbares Nackenetikett



BABYBUGZ



BZ40 | BZ40 Baby Bomber Jacket

80% Baumwolle / 20% Polyester (Heather Grey Melange: 71% Baumwolle / 21% Polyester / 8% Viskose)
 6/12, 12/18, 18/24 Monate, 2/3 Jahre
 280 g/m² Babybugz

BLACK

Zertifizierung als Bio-Baumwolle in Arbeit/ recyceltes Polyester (rPET) | French Terry | Druckknöpfe mit Antik-Messing-Effekt vorne | Gerippter Saum und Ärmelbündchen | Zwei Eingrifftaschen auf der Vorderseite | Bedruckbarer Einsatz im Nacken | Weiche Oberfläche | Abreißetikett



BABYBUGZ



BZ53 | BZ53 Baby Rocks Denim Jacket

100% Baumwolle
 3/6, 6/12, 12/18, 18/24 Monate, 2/3, 4/5 Jahre Babybugz

DENIM BLUE

Zertifizierung als Bio-Baumwolle in Arbeit | Denim 255 g/m² | Zwei angelegte Brusttaschen mit Druckknöpfen | Fünf nickelfreie Druckknöpfe vorn | Nähte im Jeans-Look | Einfacher Rücken | Druckknöpfe an Ärmelaufschlag | Druckknöpfe am hinteren Bund | Tear Away Label



larkwood
 Baby and Toddler Collection



LW035 | LW035 Rain Jacket

100% Polyester, Futter: 100% Baumwolle
 6/12, 12/18, 18/24, 24/36 Monate, 3/4 Jahre
 160 g/m² Larkwood

CANDYFLOSS PINK **NAVY** **RED** **YELLOW**

PVC-Regenjacke mit Kapuze | Gestreiftes Futter aus Single-Jersey | Reißverschluss vorne und Druckknöpfe | 100% Polyester - wasserabweisend | 100% gestreiftes Baumwoll-Jersey Futter | Nur mit Größenlabel



larkwood
 Baby and Toddler Collection



LW750 | LW750 Denim Jacket With Fleece Hood And Sleeves

100% Baumwolle, Kapuze + Ärmel: 70% Baumwolle / 30% Polyester
 6/12, 12/18, 18/24, 24/36 Monate, 3/4, 5/6 Jahre
 280 g/m² Larkwood

BLUE DENIM

Body: 100% Baumwoll-Denim, stonewashed; Ärmel/Kapuze: 71% Baumwolle / aufgerautes Fleece aus 23% Polyester | Denimjacke mit CVC-Ärmeln und Kapuze | 2-teilige CVC-Kapuze mit Futter aus Single-Jersey | YKK-Druckknöpfe im Jeans-Stil | Zwei aufgesetzte Brusttaschen mit Klappe | Gelbe Steppnähte | Strick-Ripp an Manschetten und Ärmeln | Abfallende Schulternaht | Vorder- und Rückenpassse | Stehkragen | Ohne Logo



NEW

BABYBUGZ



BZ65 | BZ65 **Baby Essential Shorts**

80% Baumwolle / 20% Polyester
6/12, 12/18, 18/24 Monate, 2/3 Jahre
280 g/m²

Babybugz

BLACK HEATHER GREY MELANGE

Zertifizierung als 80% Bio-Baumwolle oder Zertifizierung im Übergang / 20% recycelter Polyester (rPET) | Gebürstetes Fleece | Gesäßtasche rechts | Offene Seitentaschen | Elastischer Bund | Tear Away Label | Pflegeetikett mit QR-Code zur Rückverfolgung der Lieferkette und Prüfung der positiven Auswirkungen des Kaufs von Biomaterialien | Pflegeetikett aus Bio-Baumwolle

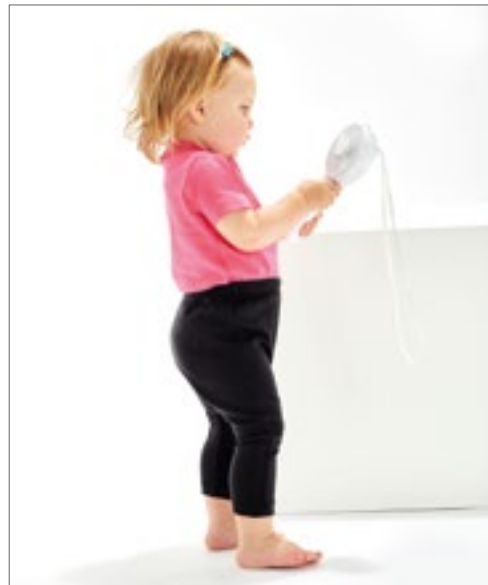

BABYBUGZ



BZ49 | BZ49 **Baby Leggings**

100% Baumwolle (Heather Grey Melange: 85% Baumwolle / 15% Viskose)
3/6, 6/12, 12/18, 18/24 Monate, 2/3 Jahre
200 g/m²

Babybugz

BLACK HEATHER GREY MELANGE NAUTICAL NAVY

Zertifizierung als Bio-Baumwolle in Arbeit | Weiche und dehnbare Qualität | Leicht tiefer geschnittener Schritt | Elastisches Bündchen für mehr Tragekomfort | Keine Mittelnähte | Runder Zwickel für mehr Bewegungsfreiheit | Abreißetikett



larkwood
Baby and Toddler Collection



LW061 | LW061 **Childrens' Leggings**

96% Baumwolle / 4% Elasthan
3/6, 6/12, 12/18, 18/24, 24/36 Monate, 3/4 Jahre
190 g/m²

Larkwood

WHITE

Single-Jersey | Elastischer Bund | Doppelnäht am Saum

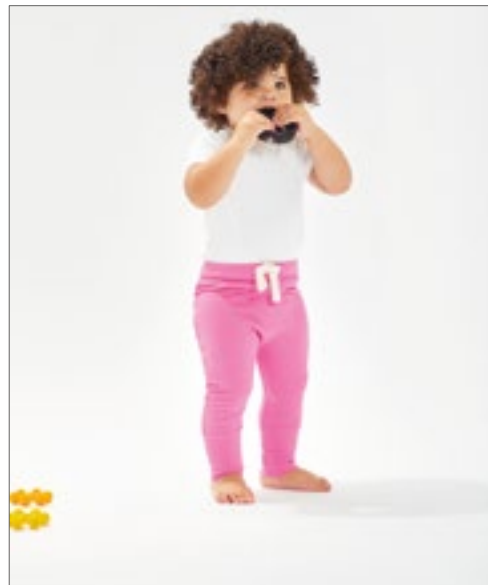

BABYBUGZ



BZ33 | BZ33 **Baby Sweatpants**

80% Baumwolle / 20% Polyester (Heather Grey Melange: 71% Baumwolle / 21% Polyester / 8% Viskose)
6/12, 12/18, 18/24 Monate, 2/3 Jahre
250 g/m²

Babybugz

BLACK BUBBLE GUM PINK HEATHER GREY MELANGE NAUTICAL NAVY

Zertifizierung als Bio-Baumwolle in Arbeit/ recyceltes Polyester (rPET) | Weiche, innen angeraute Baby-Sweathose | Lockere Passform mit abgesenktem Schritt für modernes Design | Angedeuteter Kordelzug am Bund | Breiter und weicher elastischer Ripp-Bund | Extralange Ripp-Bündchen am Fußende, die umgeschlagen werden können und mit dem Baby „mitwachsen“ | Keine Nähte an der Vorder- und Rückseite | Abreißetikett



larkwood
Baby and Toddler Collection



LW062 | LW062 **Toddler Joggers**

80% Baumwolle / 20% Polyester (Heather Grey: 71% Baumwolle / 23% Polyester / 6% Viskose)
6/12, 12/18, 18/24, 24/36 Monate
280 g/m²

Larkwood

BLACK FUCHSIA HEATHER GREY NAVY

Jogginghose für Kinder | Dehnbund mit einfarbiger Ziehkordel-Attrappe | Umschlagmanschette am Bein | Keine mittigen Segmente für einfache Gestaltung | Nur mit Größenlabel



larkwood
Baby and Toddler Collection



LW850 | LW850 **Kids' Sustainable Joggers**

60% Baumwolle / 40% Polyester
0/6, 6/12, 12/18, 18/24, 24/36 Monate, 3/4, 5/6 Jahre
260 g/m²

Larkwood

BLACK HEATHER GREY KHAKI LIGHT STONE
NAVY SOFT PINK STONE BLUE

Regenerierte Baumwolle / recyceltes Polyester | Gebürstete Fleece-Oberfläche, Peached-Oberfläche | Strick-Ripp am Bund und an den Bündchen aus Eigenge-webe | Gefalteter Bund | Zwickel-Segment | Ohne Logo



larkwood
Baby and Toddler Collection



LW083 | LW083 **Baby Tartan Trousers**

100% Baumwolle
0/6, 6/12, 12/18, 18/24, 24/36 Monate, 3/4 Jahre
115 g/m²

Larkwood

NAVY-GREEN CHECK RED-NAVY CHECK WHITE-PINK CHECK

100% Baumwoll-Flanell | Flanell-Twill-Gewebe | Lounge-Hose mit einfarbigem Saum | Vollgummibund mit angedeutetem Zugband in Kontrastfarbe | Nur mit Größenlabel



larkwood
Baby and Toddler Collection



LW085 | LW085 **Baby Lounge Pants**

96% Baumwolle / 4% Elasthan
0/6, 6/12, 12/18, 18/24, 24/36 Monate, 3/4 Jahre
180 g/m²

Larkwood

BOTTLE GREEN/WHITE SNOWFLAKES HEATHER GREY/WHITE STARS NAVY/WHITE STARS
NAVY/WHITE STRIPES RED/WHITE STRIPES

Single-Jersey | Gleichfarbiger elastischer Taillenbund | Angedeuteter Kordelzug in Kontrastfarbe | Bündchen mit Saum | Nur Größenmarkierung



BABYBUGZ



BZ56 | BZ56

Baby Rocks Denim Dungarees

100% Baumwolle

3/6, 6/12, 12/18, 18/24 Monate, 2/3 Jahre

Babybugz

DENIM BLUE

Zertifizierung als Bio-Baumwolle in Arbeit | Denim 255 g/m² | Verstellbare Träger mit Druckknöpfen | Hoch geschnittenes Rückenteil | Keine Nähte an der Vorder- und Rückseite | Tiefer geschnittener Schritt | Druckknöpfe an den Seiten | Nähte im Jeans-Look | Gerader Hosenbeinsaum | Abreißetikett



larkwood
Baby and Toddler Collection



LW651 | LW651

Organic Cotton Dungaree

100% Baumwolle

0/6, 6/12, 12/18, 18/24, 24/36 Monate

200 g/m²

Larkwood

NAVY SOFT PINK

Bio-Baumwolle | Interlock | 2-Knopf-Verschluss an der Schulter | Mittige Kängurutasche | Gerollte und gesteppte Beinsäume | Zwickel | Druckknöpfe innen am Saum | Verschluss auf der Vorder- und Rückseite aus Single-Jersey | Ohne Logo



larkwood
Baby and Toddler Collection



LW700 | LW700

Denim Dungarees

100% Baumwolle

6/12, 12/18, 18/24, 24/36 Monate, 3/4, 5/6 Jahre

Larkwood

BLUE DENIM

Baumwoll-Denim, stonewashed | Verstellbare Riemen mit YKK-Druckknöpfen | Seitliche Nahtöffnung auf beiden Seiten mit YKK-Druckknöpfen | Bedeckte Druckknöpfe um die Innennaht | Steppnähte im Jeans-Stil rundum | Zwei aufgesetzte Gesäßtaschen | Ohne Logo

LÄTZCHEN, MÜTZEN & TÜCHER (LÄTZCHEN)



ARTG

AR894 | 894.5 **Babiezz® ALL-Over Sublimation Baby Bib**

Außen: 100% Polyester, Innen: 100% Baumwolle
43 x 27 cm

A&R

WHITE/ANTHRACITE GREY	WHITE/AQUA BLUE	
WHITE/BLACK	WHITE/FIRE RED	
WHITE/FRENCH NAVY	WHITE/LIGHT BLUE	
WHITE/LIGHT PINK	WHITE/LIME GREEN	
WHITE/PINK	WHITE/WHITE	

Vorderseite aus Polyester und Hinterseite aus superweicher Baumwolle | Die Vorderseite kann vollständig mit Sublimationsdesigns bedruckt werden | Verschluss mit Haken und Klettverschluss

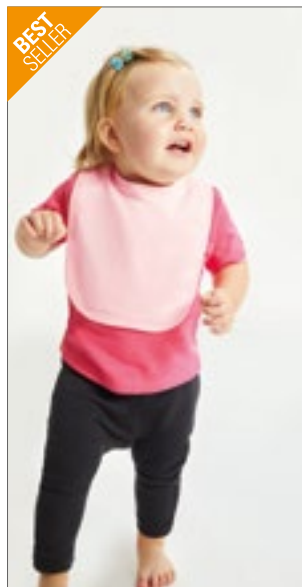

BABYBUGZ

BZ12 | BZ12 **Baby Bib**

100% Baumwolle (Heather Grey Melange: 85% Baumwolle / 15% Polyester)
One Size
200 g/m²

Babybugz

BLACK	BUBBLE GUM PINK	DUSTY BLUE
HEATHER GREY MELANGE	NAUTICAL NAVY	POWDER PINK
RED	WHITE	

Bio-Baumwolle, ringgesponnen und gekämmt | Interlock | Doppelt gelegter Stoff für extra Saugkraft | Weicher, weißer Klettverschluss im Nacken | Einfassung mit Doppelnah-Verarbeitung | Neutrales Größenetikett im Nacken



BABYBUGZ

BZ59 | BZ59 **Baby Single Layer Bib**

100% Baumwolle
One Size
200 g/m²

Babybugz

BLACK	ORGANIC NATURAL
WHITE	WHITE/NAUTICAL NAVY
WHITE/RED	

Bio-Baumwolle, ringgesponnen und gekämmt | Einlagiges Material | Mit Druckknopf-Verschluss am Nacken | Einfassung an den Rändern für mehr Formbeständigkeit | Abreißetikett



SOL'S
the fair spirit

L116 | 01211 **Baby Bib Babib**

100% Baumwolle
22 x 32 cm
180 g/m²

SOL'S

WHITE/APPLE GREEN	WHITE/AQUA
WHITE/FRENCH NAVY	WHITE/FUCHSIA
WHITE/MELANGE GREY	

Ringgesponnene Baumwolle | Doppellagig für zusätzlichen Schutz | Kontrastfarbene Einfassung | Klettverschluss | Kein Label



larkwood
Baby and Toddler Collection

LW022 | LW022 **Baby Bib**

80% Baumwolle / 20% Polyester
One Size
245 g/m²

Larkwood

WHITE/PALE BLUE	WHITE/PALE PINK
WHITE/WHITE	

Latz mit kontrastfarbener Einfassung | Doppelt gelegter Stoff vorne | Klettverschluss am Nacken

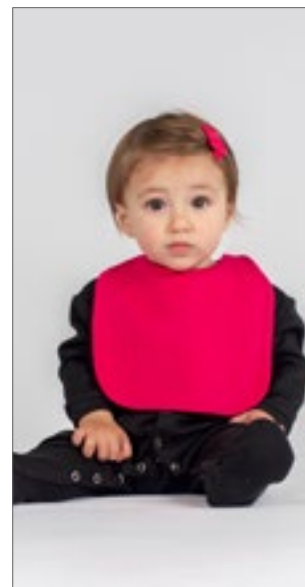

larkwood
Baby and Toddler Collection

LW082 | LW082 **Plain And Contrast Bib**

100% Baumwolle
One Size
200 g/m²

Larkwood

BLACK	FUCHSIA
KELLY GREEN	NAVY
ORANGE	PALE BLUE
PALE PINK	PURPLE
RED	ROYAL
SAPPHIRE BLUE	SUNFLOWER
WHITE	WHITE/NAVY
WHITE/PALE BLUE	WHITE/PALE PINK

Interlock-Baumwolle | Doppellagiges Baby-Lätzchen mit Saumeinfassung | Klettverschluss am Nacken



X11001 | 11001

Organic Baby Bib Olli 01

100% Baumwolle

One Size

220 g/m²

Link Kids Wear

APPLE GREEN	BLACK	CHARCOAL GREY	HEATHER GREY
HOT PINK	KELLY GREEN	NATURAL	NAVY
ORANGE	PASTEL YELLOW	POWDER BLUE	POWDER PINK
RED	ROYAL BLUE	WHITE	

Sehr gute Interlock-Qualität | Unbedruckt waschbar bis 60 °C | Weiche und elastische Interlock-Verarbeitung | Gekämmte Bio-Baumwolle und soziale Standards, Interlock | Doppellagig



X800 | BIB-523

Bib Interlock Double Layer

100% Polyester

35 x 24 cm

185 g/m²

Link Sublime Textiles

WHITE

Polyester-Interlock-Latz | Klettverschluss auf der Rückseite | Ca. 35 x 24 cm | Feuchtigkeitsregulierend | Interlock | Doppellagig | Geeignet für Sublimationsdruck | 60 °C waschbar



X950 | BIB-12

Baby Bib

100% Baumwolle

28 x 24 cm

220 g/m²

Link Kids Wear

WHITE/WHITE

28 x 24 cm | Mit Bändern zum Zusammenbinden | Kein Frottee | Unbedruckt waschbar bis 60 °C | Gewebte Baumwolle



X951 | BIB-20/BIB-21/BIB-23

Baby Bib Double Layer

100% Baumwolle

35 x 24 cm

210 g/m²

Link Kids Wear

BABYBLUE/BABYBLUE	BABYPINK/BABYPINK	BLACK/BLACK
CHERRY/CHERRY	HEATHER GREY/HEATHER GREY	LIME GREEN/LIME GREEN
NATURAL/NATURAL	NAVY/NAVY	ORANGE/ORANGE
RED/RED	WHITE/BABYBLUE	WHITE/BABYPINK
WHITE/WHITE		

Baumwolle / Interlock | Lätzchen mit Klettverschluss auf der Rückseite | Schwere Baumwolle | Doppellagig | 35 x 24 cm | Unbedruckt waschbar bis 60 °C



NEW
COLOUR



X952 | BIB-11/13/14 **Baby Bib**

65% Polyester / 35% Baumwolle

One Size (28 x 24 cm)

240 g/m²

Link Kids Wear

WHITE/BABYBLUE | WHITE/BABYPINK | WHITE/WHITE

Mit Bändern zum Zusammenbinden | Schwere Baumwolle / Polyester | Kein Frottee | In 2 / 1 Twill gewebt | Unbedruckt waschbar bis 60 °C

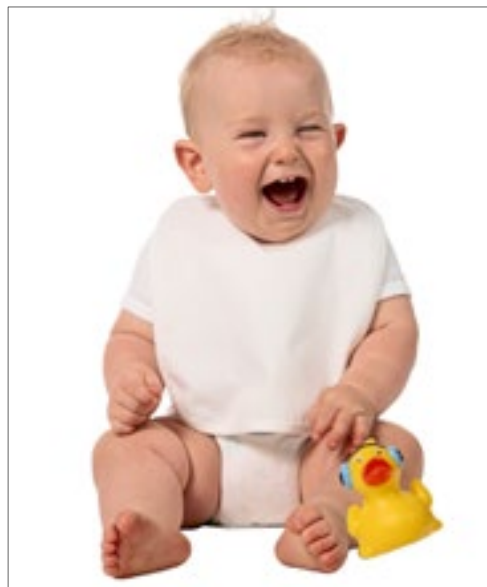

X982 | BIB-15 **Baby Bib**

100% Polyester

28 x 24 cm

240 g/m²

Link Sublime Textiles

WHITE

Mit Bändern zum Zusammenbinden | 240 g/m² | 2/1 Twill | Waschbar bis 60 °C | Speziell für Sublimationsdruck entwickelt



BEST
SELLER

BABYBUGZ



NEW
COLOUR



BZ23 | BZ23 **Bandana Bib**

100% Baumwolle (Heather Grey Melange: 98% Baumwolle / 2% Polyester)

One Size

200 g/m²

Babybugz

WHITE/BLACK | WHITE/HEATHER GREY MELANGE | WHITE/NAUTICAL NAVY
WHITE/POWDER PINK | WHITE/RED

Bio-Baumwolle, ringgesponnen und gekämmt | Interlock | Beidseitig tragbar, eine Seite weiß mit Kontrast-Einfassung, die andere Seite einfarbig | Doppellagig für zusätzliche Belastbarkeit und Saugfähigkeit | Verstellbarer Druckknopf-Verschluss auf der Rückseite | Abtrennbares Label



BABYBUGZ



BZ55 | BZ55 **Baby Rocks Denim Bandana Bib**

100% Baumwolle

One Size

Babybugz

DENIM BLUE

Zertifizierung als Bio-Baumwolle in Arbeit | Denim 255 g/m² | 1-lagig | Zwei nickelfreie Druckknöpfe zum einfachen und verstellbaren Anziehen | Einfassung am Rand für mehr Formbeständigkeit | Nähte im Jeans-Look | Abreißetikett



BZ15 | BZ15 **Baby One Knot Hat**

100% Baumwolle (Heather Grey Melange):
85% Baumwolle / 15% Polyester

One Size
200 g/m² Babybugz

BLACK	BUBBLE GUM PINK	DUSTY BLUE
HEATHER GREY MELANGE	NAUTICAL NAVY	ORGANIC NATURAL
POWDER PINK	RED	WHITE

Bio-Baumwolle, ringgesponnen und gekämmt | Interlock | Weites Bündchen aus identischem Material für mehr Komfort | Babymütze mit einem Knoten | Neutrales Grössenetikett

BABYBUGZ



BZ44 | BZ44 **Baby Reversible Slouch Hat**

100% Baumwolle (White/Heather Grey Melange):
93% Baumwolle / 7% Polyester

One Size
200 g/m² Babybugz

WHITE/HEATHER GREY MELANGE	WHITE/NAUTICAL NAVY
WHITE/RED	

Bio-Baumwolle | Single-Jersey | Wendbar | Doppellagig | Mütze mit und ohne Umschlag tragbar | Weiche und dehnbare Bio-Baumwolle | Abreißetikett

BABYBUGZ



BZ51 | BZ51 **Little Hat With Ears**

100% Baumwolle (Heather Grey Melange):
92% Baumwolle / 8% Viskose

One Size
200 g/m² Babybugz

ORGANIC NATURAL/MOCHA	WHITE/HEATHER GREY MELANGE
WHITE/NAUTICAL NAVY	

Zertifizierung als Bio-Baumwolle in Arbeit | Schmale, garngefärbte Streifen | Breiter Saum für mehr Tragekomfort | Zwei Ohren | Weiche und dehnbare Qualität | Abreißetikett

BABYBUGZ



BZ62 | BZ62 **Baby Hat**

100% Baumwolle

One Size
200 g/m² Babybugz

BLACK	DUSTY BLUE	HEATHER GREY
NAUTICAL NAVY	POWDER PINK	WHITE

Zertifizierung als Bio-Baumwolle in Arbeit, ringgesponnen und gekämmt | Interlock | Weites Bündchen für mehr Komfort | Abreißbares Grössenetikett | Pflegeetikett mit QR-Code zur Rückverfolgung der Lieferkette und Prüfung der positiven Auswirkungen des Kaufs von Biomaterialien | Pflegeetikett aus Bio-Baumwolle

BABYBUGZ



X10001 | 10001 **Organic Baby Hat Rox 01**

100% Baumwolle

One Size
220 g/m² Link Kids Wear

BLACK	CHARCOAL GREY	HEATHER GREY
HOT PINK	KELLY GREEN	NATURAL
NAVY	POWDER BLUE	POWDER PINK
ROYAL BLUE	WHITE	

Seitennähte | Sehr gute Interlock-Qualität | Unbedruckt waschbar bis 60 °C | Weiche und elastische Interlock-Verarbeitung | Gekämmte Bio-Baumwolle und soziale Standards, Interlock

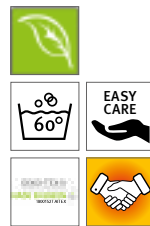

X944 | BBH10 **Bio Baby Hat**

100% Baumwolle

One Size
220 g/m² Link Kids Wear

BABYBLUE	BABYPINK	BLACK
CHERRY	DEEP ROYAL	HEATHER GREY
LIME GREEN	NATURAL	NAVY
RED	WHITE	

Sehr gute Interlock-Qualität | Unbedruckt waschbar bis 60 °C | Weiche und elastische Interlock-Verarbeitung | Bio-Baumwolle und soziale Standards, Interlock



TC36 134



MBW31270/MBW131138 144



NE92011 141



CB412a 131



FA6905 152



CB90NB 128



RC147J 133



ACCESSOIRES

11	Caps	116
12	Mützen & Co.	128
13	Frottierwaren	134
14	Taschen & Rucksäcke	138
15	Schürzen	140
16	Stofftiere & Co.	144
17	Schirme & Stühle	152

AT428 118





AT118 | KIFR **Kids' Fraser Cap**

100% Baumwolle
One Size
270 g/m²

Atlantis Headwear

BLACK	COLUMBIA BLUE	KHAKI	NAVY
PINK	RED	ROYAL	

Twill aus zertifizierter Bio-Baumwolle | Unstrukturierte Sechs-Segmente-Cap | Dad-Cap-Form mit mittlerem Schirm | Klettverschluss



AT115 | FRAC **Fraser Cap**

100% Baumwolle
One Size
270 g/m²

Atlantis Headwear

BLACK	CARDINAL RED	COLUMBIA BLUE	DARK GREY
KHAKI	NAVY	OLIVE	PINK
RED	STONE	WHITE	

Twill aus zertifizierter Bio-Baumwolle | Unstrukturierte Sechs-Segmente-Cap | Dad-Cap-Form mit mittlerem Schirm | Metall-Schnalle und Metall-Öffnung



BEST SELLER



AT406 | KISN **Kids' Snap Back Cap**

100% Polyacryl, Schweißband: 65% Polyester / 35% Baumwolle
One Size (54 cm)

Atlantis Headwear

BLACK	NAVY	RED
ROYAL		

Kappe mit flachem Schirm und PVC-Schnappverschluss | Kindergröße (54 cm) | Flach, sechs Segmente | Strukturierte Frontsegmente | Flacher Schirm | PVC-Verschluss | Sechs gestickte Ösen | 6 Ziernähte auf dem Schirm | Aufkleber auf dem Schirm | 4 Farbkombinationen



BEST SELLER



AT508 | KDSF **Kids' Start Five Cap**

100% Baumwolle
One Size (52 cm)

Atlantis Headwear

BLACK	LIGHT BLUE	NAVY
PINK	RED	ROYAL
WHITE	YELLOW	

Fünf-Segmente-Cap, zum Bedrucken geeignet | Kindergröße (52 cm) | Fünf-Segmente-Design | Verstärktes Frontsegment | Vorgebogener Schirm | Klettverschluss | Vier gestickte Ösen | 6 Ziernähte auf dem Schirm

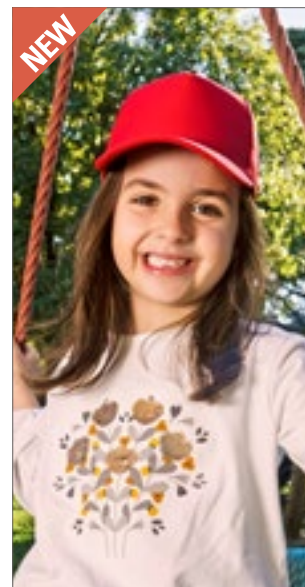

NEW



AT428 | KRFS **Kid Recy Five Cap Recycled**

100% Polyester
One Size

Atlantis Headwear

BLACK	LIGHT BLUE	NAVY
PINK	RED	ROYAL
WHITE	YELLOW	

Klassische, verstärkte Baseballkappe in Fünf-Segmente-Design aus 100% zertifiziertem und recyceltem Polyester | Durchgehende Profi-Nähte, geschwungener Schirm und vier Ösen



C1750 Kids' Brushed Cap

 100% Baumwolle
 One Size

C506 Kids' Sports Cap

 100% Baumwolle
 One Size (56 cm)

BLACK	DARK GREY	GREY	LIGHT BLUE
LIME GREEN	NAVY	ORANGE	PINK
PURPLE	RED	ROYAL BLUE	WHITE
YELLOW			

5-Panel-Cap | Gebürstete Baumwolle | Klettverschluss | Gestickte Luftlöcher | 2-farbige Ausführung mit Sandwich-Einfassung

BLACK	NATURAL	NAVY	ORANGE
RED	ROYAL BLUE	WHITE	

Gebürstete Baumwolle | Gummizug auf der Rückseite | Ziernähte | Fünf Segmente



C541K Original Cap für Kinder

 100% Baumwolle
 One Size (48-58 cm)

BLACK	GREEN	NAVY BLUE	RED
ROYAL BLUE	WHITE		

5-Panel-Cap | Gebogener Schild | Verstellbarer Verschluss mit Metallschnalle | Kopfumfang ca. 48-58 cm



 Baby and Toddler Collection

LW090 | LW090 Baby Cap

 100% Baumwolle
 6/12 Monate, 1/2, 3/5 Jahre
 185 g/m²

Larkwood

NAVY	PALE BLUE	PALE PINK	WHITE
------	-----------	-----------	-------

Baumwoll-Twill | Doppellagiges Frontsegment | Weiche Spitze bei Größe 6-12 Monate | Elastische Rückseite



BEST SELLER

Beechfield
ORIGINAL HEADWEAR



CB10B | B10B **Junior Original 5 Panel Cap**

100% Baumwolle
One Size

Beechfield

BLACK	BOTTLE GREEN	BRIGHT RED	BRIGHT ROYAL
BURGUNDY	CLASSIC PINK	CLASSIC RED	EMERALD
FRENCH NAVY	FUCHSIA	GRAPHITE GREY	KELLY GREEN
LIME GREEN	ORANGE	PURPLE	SKY BLUE
SURF BLUE	WHITE	YELLOW	

Twill aus 100% Baumwolle | Rip-Strip™-Größeneinsteller | Kindersicherer Knopf | Nahtumfasste Belüftungsösen | Fünf-Segmente-Design | Vorgebogenes Schild

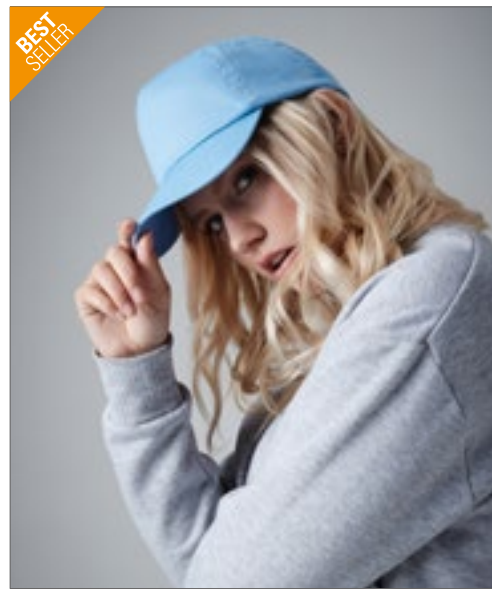

BEST SELLER

Beechfield
ORIGINAL HEADWEAR



CB10 | B10 **Original 5 Panel Cap**

100% Baumwolle
One Size

Beechfield

BLACK	BOTTLE GREEN	BRIGHT RED	BRIGHT ROYAL
BURGUNDY	CHOCOLATE	CLASSIC PINK	CLASSIC RED
EMERALD	FRENCH NAVY	FUCHSIA	GOLD
GRAPHITE GREY	KELLY GREEN	LIGHT GREY	LIME GREEN
NATURAL	OLIVE GREEN	ORANGE	PURPLE
SAND	SKY BLUE	SURF BLUE	WHITE
YELLOW			

100% Baumwoll-Twill | Rip-Strip™-Größeneinsteller | Fünf-Segmente-Design | Vorgebogenes Schild | Nahtumfasste Belüftungsösen



Beechfield
ORIGINAL HEADWEAR



CB63NB | B63NB **Junior Organic Cotton 5 Panel Cap**

100% Baumwolle
One Size

Beechfield

BLACK	NAVY	PISTACHIO	POWDER BLUE
POWDER PINK	WHITE		

Twill aus 100% Bio-Baumwolle | Fünf-Segmente-Design | Strukturierte Frontsegmente | Vorgebogenes Schild | Nahtumfasste Belüftungsösen | Kindersicherer Knopf | Snapback-Größeneinsteller | Abreißetikett



Beechfield
ORIGINAL HEADWEAR



CB62N | B62N **Organic Cotton 5 Panel Cap**

100% Baumwolle
One Size

Beechfield

BLACK	LIGHT GREY	NAVY	STONE
WHITE			

Twill aus 100% Bio-Baumwolle | Fünf-Segmente-Design | Strukturierte Frontsegmente | Vorgebogenes Schild | Nahtumfasste Belüftungsösen | Verschlussband aus Hauptmaterial mit Stegschnalle | Abreißetikett



BEST SELLER

SOL'S
the fair spirit



LC88111 | 88111 **Kids' Cap Sunny**

100% Baumwolle
One Size (55 cm)
180 g/m²

SOL'S

APPLE GREEN	AQUA	BLACK	FRENCH NAVY
FUCHSIA	GOLD	KELLY GREEN	ORANGE
PINK	RED	ROYAL BLUE	SKY BLUE
WHITE			

Leichte, gebürstete Baumwolle | Fünf Segmente | Vorgeformter Schirm | Vier gestickte Luftlöcher | Größenverstellung durch Klettverschluss | Kopfumfang ca. 55 cm

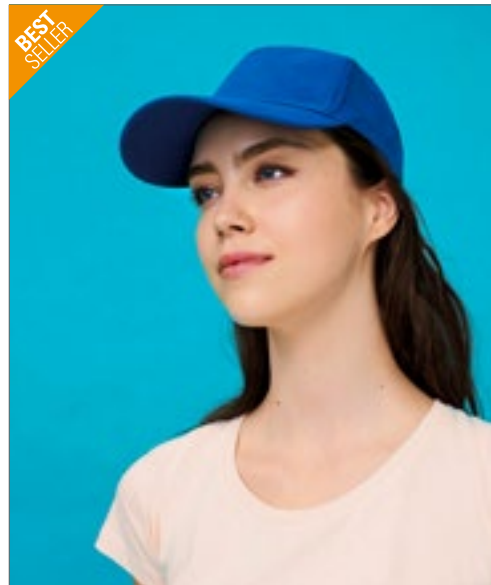

BEST SELLER

SOL'S
the fair spirit



LC88110 | 88110 **Cap Sunny**

100% Baumwolle
One Size
180 g/m²

SOL'S

AQUA	ARMY/BEIGE	BEIGE/WHITE
BLACK	BOTTLE GREEN	DARK GREY (SOLID)
DARK GREY (SOLID)/LIGHT GREY (SOLID)	FRENCH NAVY	FRENCH NAVY/WHITE
FUCHSIA	GOLD	KELLY GREEN
ORANGE	RED	RED/WHITE
ROYAL BLUE	ROYAL BLUE/WHITE	SKY BLUE
WHITE		

Leichte, gebürstete Baumwolle | Fünf Segmente | Vorgeformter Schirm | Vier gestickte Luftlöcher | Größenverstellung durch Klettverschluss hinten



FLEXFIT®
YUPOONG



FX6308 | 6308 **Pro-Style Twill Snapback Youth Cap**

60% Baumwolle / 40% Polyester
J (Ages 2-6), B (Ages 6-14)

FLEXFIT

BLACK	NAVY	RED	ROYAL
WHITE			

Pro-Style-Shape | Grüne Schirmunterseite | Snapback-Verschluss



myrtle beach



MB7010 | MB7010 **Kids' 5-Panel Cap**

100% Baumwolle
One Size
350 g/m²

Myrtle beach

AQUA	BLACK	BURGUNDY
DARK GREEN	DARK GREY	DARK KHAKI
GOLD	GOLD/ROYAL/RED/NAVY	GREEN
LIGHT GREY	LIME GREEN	NAVY
ORANGE	PINK	ROYAL
SIGNAL RED	TURQUOISE	WHITE
YELLOW		

Stark gebürstete Baumwolle | Klettverschluss | Vier gestickte Luftlöcher | Sechs Ziernähte am Schild | Stirnanliegend | Gefüttertes Satinschweißband | Größe ab vier Jahre | Das Cap in Gold Yellow/Royal/Navvy hat zusätzlich noch ein rotes Panel



RH05J | RC005J **Junior Cotton Cap**

100% Baumwolle
One Size
190 g/m²

Result Headwear

BLACK	BOTTLE	BURGUNDY	KELLY GREEN
NAVY	RED	ROYAL	SKY
WHITE	YELLOW		

Fünf Segmente | Vorgebogener Schirm mit drei Steppnähten | Aufklappbare, verstärkte Vorderseite | Keine Mittelnaht | Nahtumfasste Ösen | Klettverschluss-Größenverstellung | Baumwoll-Twill



RH05 | RC005X **Cotton Cap**

100% Baumwolle
Regular, Wide
190 g/m²

Result Headwear

Regular, Wide

BLACK	NAVY	RED	WHITE
-------	------	-----	-------

Regular

BOTTLE	BURGUNDY	GREY	KELLY GREEN
ROYAL	SKY	YELLOW	

Fünf Segmente | Vorgebogener Schirm mit sechs Steppnähten | Aufklappbare, verstärkte Vorderseite | Keine Mittelnaht | Nahtumfasste Ösen | Klettverschluss-Größenverstellung | Baumwoll-Twill



RH18J | RC018J **Junior Low Profile Cotton Cap**

100% Baumwolle
One Size
190 g/m²

Result Headwear

BLACK	BOTTLE	BURGUNDY
JADE	NAVY	RED
ROYAL	SKY	WHITE
YELLOW		

Sechs Segmente | Flaches Profil | Keine Mittelnaht | Unverstärkte Vorderseite | Vorgebogener Schirm mit sechs Steppnähten | Nahtumfasste Ösen | Größenverstellbar durch Stoffband mit Antik-Messingschnalle | Baumwoll-Twill



RH24J | RC024J **Junior Heavy Brushed Cotton Cap**

100% Baumwolle
One Size
350 g/m²

Result Headwear

BLACK	NAVY
-------	------

Sechs Segmente | Ungefüllt | Flaches Profil | Unverstärkte Vorderseite | Vorgebogener Schirm mit 4 Steppnähten | Nahtumfasste Ösen | Größenverstellbar durch Stoffband mit Antik-Messingschnalle | Schwerer, gebürsteter Baumwoll-Drill



RH24 | RC024X **Low Profile Heavy Brushed Cotton Cap**

100% Baumwolle
One Size
350 g/m²

Result Headwear

BLACK	FOREST	NAVY
RED	ROYAL	WHITE

Sechs Segmente | Flaches Profil | Unverstärkte Vorderseite | Vorgebogener Schirm mit 4 Steppnähten | Nahtumfasste Ösen | Größenverstellbar durch Stoffband mit Antik-Messingschnalle | Schwerer, gebürsteter Baumwoll-Drill



RH24PJ | RC024JP **Junior Heavy Brushed Cotton Cap**

100% Baumwolle

One Size

350 g/m²

Result Headwear

BLACK/RED	NAVY/WHITE
-----------	------------

Sechs Segmente | Flaches Profil | Ungefüttert | Unverstärkte Vorderseite | Vorgebogener Schirm mit 4 Steppnähten | Nahtumfasste Ösen | Sandwich-Schild in Kontrastfarben | Größenverstellbar durch Stoffband mit Antik-Messingschnalle | Schwerer, gebürsteter Baumwoll-Drill



RH24P | RC024XP **Heavy Brushed Cotton Cap**

100% Baumwolle

One Size

350 g/m²

Result Headwear

BLACK/RED	GREY/BLACK	GREY/RED
NATURAL/NAVY	NAVY/WHITE	NAVY/YELLOW
RED/BLACK		

Sechs Segmente | Ungefüttert | Flaches Profil | Unverstärkte Vorderseite | Vorgebogener Schirm mit 4 Steppnähten | Nahtumfasste Ösen | Sandwich-Schild in Kontrastfarben | Größenverstellbar durch Stoffband mit Antik-Messingschnalle | Schwerer, gebürsteter Baumwoll-Drill



RH84J | RC084J **Junior Boston Printers Cap**

65% Polyester / 35% Baumwolle

One Size

260 g/m²

Result Headwear

BLACK	BOTTLE	BURGUNDY	KELLY
NAVY	ORANGE	RED	ROYAL
SKY	WHITE		

Fünf Segmente | Nahtumfasste Ösen | Größeneinstellung durch Klettverschluss | Vorgeformter Schirm mit sechs Ziernähten | Stirnverstärkung ohne Mittelnah | Abreißetikett | Windabweisend | Atmungsaktiv



RH84 | RC084X **Boston Printers Cap**

65% Polyester / 35% Baumwolle

One Size

260 g/m²

Result Headwear

APPLE GREEN	AQUA	BLACK	BOTTLE
BURGUNDY	DOVE GREY	KHAKI	LIME
NAVY	ORANGE	PINK	PURPLE
RED	ROYAL	SKY	WHITE
YELLOW			

Fünf Segmente | Nahtfreies Frontpanel | Verstärktes Stirnteil | Vorgeformter Schirm mit sechs Ziernähten | Nahtumfasste Ösen | Größeneinstellung durch Klettverschluss | Abreißetikett



Beechfield
ORIGINAL HEADWEAR

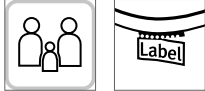

CB640B | B640B **Junior Snapback Trucker**

Front + Schirm: 100% Baumwolle, Netz: 100% Polyester
One Size

Beechfield

BLACK/BLACK	CLASSIC RED/WHITE	FRENCH NAVY/WHITE
LIGHT GREY/LIGHT GREY	OLIVE GREEN/BLACK	PASTEL PINK/PASTEL PINK
WHITE/WHITE		

Front und Schirm aus Baumwolle, hintere Einsätze aus Polyester | Fünf-Segmente-Design | Vorgebogenes Schild | Snapback-Größeneinsteller im Retro-Stil | Abreißetikett für einfaches Rebranding

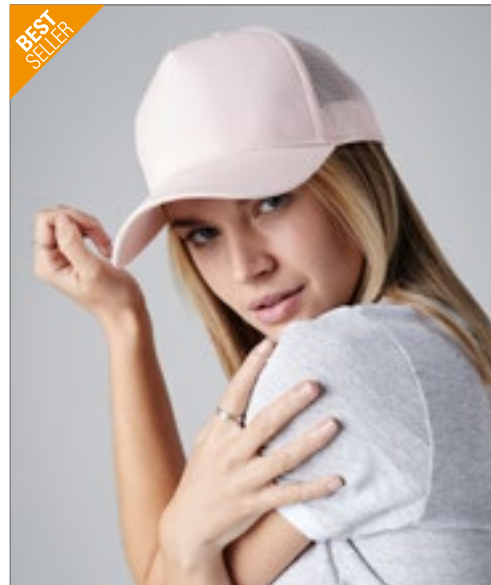

Beechfield
ORIGINAL HEADWEAR



CB640 | B640 **Snapback Trucker**

Front + Schirm: 100% Baumwolle, Netz: 100% Polyester
One Size

Beechfield

BLACK/BLACK	BLACK/CLASSIC RED	BLACK/FUCHSIA
BLACK/LIGHT GREY	BLACK/LIME GREEN	BLACK/ORANGE
BLACK/SURF BLUE	BLACK/WHITE	BLACK/YELLOW
BOTTLE GREEN/BOTTLE GREEN	BRIGHT ROYAL/BRIGHT ROYAL	BRIGHT ROYAL/WHITE
BURGUNDY/LIGHT GREY	CHOCOLATE/CARAMEL	CLASSIC RED/CLASSIC RED
CLASSIC RED/WHITE	FRENCH NAVY/FRENCH NAVY	FRENCH NAVY/WHITE
GRAPHITE GREY/GRAPHITE GREY	LIGHT GREY/LIGHT GREY	OLIVE GREEN/BLACK
PASTEL PINK/PASTEL PINK	PURE GREEN/WHITE	WHITE/WHITE

Snapback-Größeneinsteller im Retro-Stil | Fünf Segmente | Vorgebogenes Schild | Farben mit White: Frontsegment Weiß, Schirm und Netz farbig



Beechfield
ORIGINAL HEADWEAR



CB645b | B645B **Junior Vintage Snapback Trucker**

100% Polyester
One Size

Beechfield

BLACK/WHITE	BRIGHT ROYAL/WHITE	CLASSIC RED/WHITE
FRENCH NAVY/WHITE	FUCHSIA/WHITE	LIME GREEN/WHITE
ORANGE/WHITE	SKY BLUE/WHITE	

Fünf-Segmente-Design | Snapback-Größeneinsteller im Retro-Stil | Frontsegment und Schirm gepolstert



Beechfield
ORIGINAL HEADWEAR



CB645 | B645 **Vintage Snapback Trucker Cap**

100% Polyester
One Size

Beechfield

BLACK/BLACK	BLACK/WHITE	BRIGHT ROYAL/WHITE
CLASSIC RED/WHITE	FLUORESCENT PINK/WHITE	FLUORESCENT YELLOW/WHITE
FRENCH NAVY/WHITE	FUCHSIA/WHITE	LIME GREEN/WHITE
ORANGE/WHITE	PURPLE/WHITE	SKY BLUE/WHITE
SUNFLOWER/WHITE		

Fünf-Segmente-Design | Snapback-Größeneinsteller im Retro-Stil | Frontsegment und Schirm gepolstert



Atlantis
headwear collection



AT617 | KIDS **Kids' Star Cap**

100% Baumwolle, Schweißband: 65% Polyester / 35% Baumwolle

One Size (54 cm)
240 - 250 g/m²

Atlantis Headwear

ECRU/RED	LIGHT BLUE/NAVY
NAVY/LIGHT BLUE	PINK/WHITE
RED/NAVY	ROYAL/WHITE
YELLOW/WHITE	

Sechs-Segmente-Cap mit Kontrastfarbe | Strukturierte Frontsegmente | Vorgebogener Schirm | Klettverschluss | 6 genähte Ösen (zweifarbige) | Keine Ziernähte auf dem Schirm | Paspel auf dem Schirm | Chino-Baumwolle 16x12



SOL'S
the fair spirit



LC03091 | 03091 **Kids' Bubble Cap**

100% Polyester

One Size
160 g/m²

SOL'S

WHITE	WHITE/BLACK
WHITE/NEON CORAL	WHITE/NEON GREEN
WHITE/NEON ORANGE	WHITE/NEON YELLOW
WHITE/RED	WHITE/ROYAL BLUE

Interlock, 100% Polyester, Schaumstoff-Frontsegment und -schirm, Mesh-Einsätze hinten aus 100% Polyester | Fünf Segmente | Verstellbarer Kunststoffverschluss | Geeignet für Sublimationsdruck



Beechfield
ORIGINAL HEADWEAR



CB615 | B615 **Youth Size Snapback**

100% Baumwolle

One Size (53-58 cm)

Beechfield

BLACK/BLACK	BLACK/BRIGHT RED
BLACK/FUCHSIA	BLACK/SURF BLUE
WHITE/BLACK	

Twill aus 100% Baumwolle | Heraustrennbares Etikett für einfaches Umlabeln | Einstellbare Jugendgröße (53-58 cm) | Flache Spitze | Snapback-Größeneinsteller im Retro-Stil | Kontrast-Details | Fünf-Segmente-Design | Original Aufkleber auf dem Schirm



myrtle beach



MB7018 | MB7018 **Kids' Military Cap**

100% Baumwolle

One Size (54 cm)
250 g/m²

Myrtle beach

BLACK	DARK GREEN	KHAKI	NAVY
OLIVE	RED		

Trendige Cap im Military-Stil aus robuster Baumwolle | Klettverschluss | Vier seitlich angeordnete Metall-Ösen | Gefüttertes Baumwollschweißband | Größe 54cm / ab 4 Jahre



myrtle beach



MB095 | MB095 **Military Cap**

100% Baumwolle

One Size
250 g/m²

Myrtle beach

ANTHRACITE	BLACK	DARK BROWN	DARK GREEN
DARK GREY	KHAKI	NAVY	OLIVE
ORANGE	RED	WHITE	

Trendiges Cap im Militar-Stil aus robustem Baumwollcanvas | Klettverschluss | Vier seitlich angeordnete Metall-Ösen | Gefüttertes Baumwollschweißband



AT427 | KINS **Kid Nomad Cap Recycled**
100% Polyester
One Size



Atlantis Headwear

KHAKI **OLIVE**

Outdoor-Hut für Kinder aus recyceltem Polyester mit UV-Schutz | Unverstärkte Frontsegmente und geschwungener Schirm | Sonnenschutz für den Nacken auf der Rückseite mit verstellbarem Verschluss und Kordelzug



CB11b | B11B **Junior Legionnaire Style Cap**
100% Baumwolle
One Size (57 cm)



Beechfield

BOTTLE GREEN **BRIGHT ROYAL** **CLASSIC RED** **FRENCH NAVY**
SKY BLUE **WHITE** **YELLOW**

Sechs-Segmente-Cap | Vorgebogenes Schild | Twill aus 100% Baumwolle | Elastische Größenverstellung | Kindersicherer Knopf | Nahtloses, zentriertes Frontsegmente | Hochklappbarer Ohren- und Nackenschutz



RH69J | RC069J **Junior Legionnaire Cap**
100% Polyester
One Size
115 g/m²



Result Headwear

BOTTLE **DESERT KHAKI** **NAVY** **RED**
ROYAL

Fünf Segmente | Flaches Profil | Vorgebogenes Schild | Keine Mittelnaht | Größeneinstellung mit elastischem Kordelzug - BS EN 14682 entsprechend | Ohren und Nackenschutz



RH69 | RC069X **Legionnaires Cap**
100% Polyester
One Size
115 g/m²



Result Headwear

DESERT KHAKI **OLIVE MASH**

Fünf Segmente | Flaches Profil | Vorgebogenes Schild | Keine Mittelnaht | Größeneinstellung mit elastischem Kordelzug | Ohren und Nackenschutz



KX058K | KXCAP58 **Kids' Basic Hi-Vis Cap Montpelier**

100% Polyester

One Size

120 g/m²

Kortex

SIGNAL ORANGE **SIGNAL YELLOW**

Hi-Vis 5-Panel-Cap | Kinder-Einheitsgröße | Saumnähte mit silberreflektierender Polyestereinfassung | Verstellbar durch Klettband am Hinterkopf | Vorgeformter Schirm mit reflektierendem Rand | Luftlöcher | Bedruckbare Fläche auf der Stirn



KX058 | KXCAP58 **Adult Basic Hi-Vis Cap Montpelier**

100% Polyester

One Size

120 g/m²

Kortex

SIGNAL ORANGE **SIGNAL YELLOW**

Hi-Vis 5-Panel-Cap | Saumnähte mit silberreflektierender Polyestereinfassung | Verstellbar durch Klettband am Hinterkopf | Vorgeformter Schirm mit reflektierendem Rand | Luftlöcher | Bedruckbare Fläche auf der Stirn



KX054K | KXPCAP54 **Kids' Premium Hi-Vis Cap Nice**

100% Polyester

One Size

120 g/m²

Kortex

SIGNAL ORANGE **SIGNAL YELLOW**

Hi-Vis 5-Panel-Cap | Saumnähte mit silberreflektierender Polyestereinfassung | Zwei Reflektions-Segmente je Seite | Verstellbar durch Klettband am Hinterkopf | Vorgeformter Schirm mit reflektierendem Rand | Luftlöcher | Bedruckbare Fläche auf der Stirn

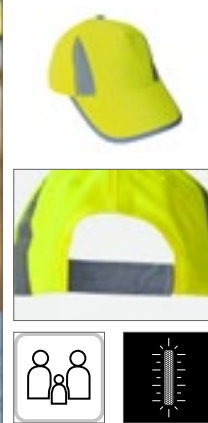

KX054 | KXPCAP58 **Adult Premium Hi-Vis Cap Nice**

100% Polyester

One Size

120 g/m²

Kortex

BLACK **NAVY** **ROYAL BLUE** **SIGNAL ORANGE**
SIGNAL YELLOW

Hi-Vis 5-Panel-Cap | Saumnähte mit silberreflektierender Polyestereinfassung | Zwei Reflektions-Segmente je Seite | Verstellbar durch Klettband am Hinterkopf | Vorgeformter Schirm mit reflektierendem Rand | Luftlöcher | Bedruckbare Fläche auf der Stirn



Beechfield
ORIGINAL HEADWEAR



CB90NB | B90NB Junior Organic Cotton Bucket Hat

100% Baumwolle, Futter: 85% Polyester / 15% Baumwolle
S/M (3-6 Jahre), M/L (7-12 Jahre)

Beechfield

- NAVY
- POWDER BLUE
- POWDER PINK
- SAND

Twill aus 100% Bio-Baumwolle, Futter: Polyester-Baumwollmischung | Sonnenschutzfaktor UPF50+ | Unisex-Style | Nahtumfasste Belüftungsösen | Durchgehend gefüttert | Abreißetikett



Beechfield
ORIGINAL HEADWEAR



CB90N | B90N Organic Cotton Bucket Hat

100% Baumwolle
S/M, L/XL

Beechfield

- BLACK
- GRAPHITE GREY
- NAVY
- SAND

Twill aus 100% Bio-Baumwolle | Sonnenschutzfaktor UPF50+ | Unisex-Style | Nahtumfasste Belüftungsösen | Abreißetikett



FLEXFIT
YUPOONG



FX5003KH | 5003KH Kids' Flexfit Cotton Twill Bucket Hat

98% Baumwolle / 2% Elasthan
One Size

FLEXFIT

- BLACK
- GREY
- KHAKI
- NAVY
- RED
- WHITE

Klassische, knautschbare Form | Flache Krempe mit Ziernähten und eingefassten Luftlöchern



FLEXFIT
YUPOONG



FX5003 | 5003 Flexfit Cotton Twill Bucket Hat

98% Baumwolle / 2% Elasthan
One Size

FLEXFIT

- AIRBLUE
- BLACK
- GREEN GLOW
- GREY
- KHAKI
- NAVY
- ORANGE
- RED
- SPICED CORAL
- WHITE

Elasthangewebter Hut für komfortablen Tragekomfort | Farblich passende Krempe-Unterseite | Premium Flexfit Schweißband



Atlantis
headwear evolution



AT119 | KIYA **Kids´ Yala Beanie**

100% Baumwolle
One Size

Atlantis Headwear

BLACK	LEAF GREEN	LIGHT AVID
NAVY	PINK	RED
ROYAL		

Garn aus zertifizierter Bio-Baumwolle | Aus anti-
allergener Naturfaser | Feines Rippstrick mit regulärer
Manschette und runder maschineller Ausführung



NEW

Atlantis
headwear evolution



AT124 | KIWS **Kids Wind Beanie Recycled**

100% Polyester
One Size

Atlantis Headwear

BLACK	LIGHT BLUE	NAVY
PINK	RED	ROYAL

Klassische Beanie in Kindergröße mit Bündchen aus
recyceltem Polyestergarn | Doppellagige, runde Ver-
arbeitung | Weiches Handgefühl



l merch



CK3050 **Knitted Children Hat**

100% Polyacryl
One Size (28 x 20 cm)

BLACK	NAVY
-------	------

ca. 19 cm lang und 18 cm breit | 6 cm Bündchen



Atlantis
headwear evolution



AT712 | KWIN **Kids´ Wind Beanie**

100% Polyacryl
One Size (52 cm)

Atlantis Headwear

BLACK	NAVY	RED	WHITE
-------	------	-----	-------

Gestricktes Garn | Gestulpt | Einheitsgröße (52 cm) | 2-lagiges Gewebe

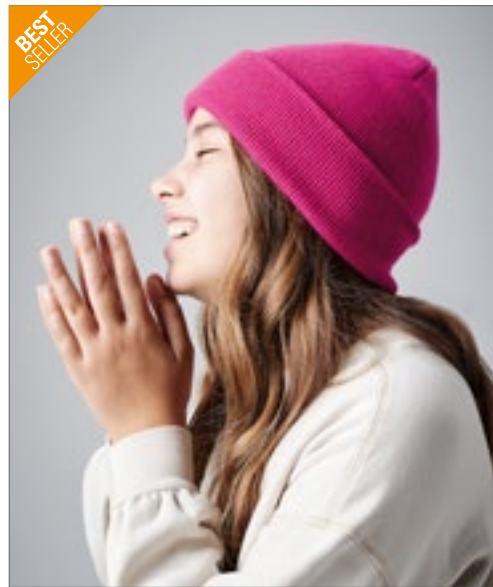

**BEST
SELLER**

Beechfield
ORIGINAL HEADWEAR



CB45b | B45B **Junior Original Cuffed Beanie**

100% Polyacryl
One Size

Beechfield

BLACK	BRIGHT ROYAL	CLASSIC RED	FLUORESCENT YELLOW
FRENCH NAVY	FUCHSIA		

100 % Soft-Touch Polyacryl | Doppellagiger Strick | Design mit Umschlag für
optimale Veredlung



RC29J | RC029J **Junior Woolly Ski Hat**

100% Polyacryl
One Size
340 g/m²

Result Winter Essentials

BLACK	BOTTLE	BURGUNDY	NAVY
RED	ROYAL		

Volle Größe | Doppelte Stärke | Schweres Strickgewebe | Waschbar | Geeignet für Stickerei



RC29 | RC029X **Woolly Ski Hat**

100% Polyacryl
One Size
340 g/m²

Result Winter Essentials

BLACK	BOTTLE	GREY	NAVY
RED	ROYAL		

Volle Größe | Doppelte Stärke | Schweres Strickgewebe | Waschbar | Geeignet für Stickerei | Ohne Logo



RC33J | RC033J **Junior Thinsulate™ Woolly Ski Hat With Reflective Band**

100% Polyacryl
One Size
340 g/m²

Result Winter Essentials

BLACK	FLUORESCENT ORANGE	NAVY
-------	--------------------	------

Aufnäher von 3M™ am Saum | Doppelte Stärke | Geeignet für Stickerei | Wärmeschutz aus 3M™ Thinsulate™ | Waschbar



RC33 | RC033X **Heavyweight Thinsulate™ Woolly Ski Hat**

100% Polyacryl
One Size
340 g/m²

Result Winter Essentials

BLACK	CHARCOAL GREY	FLUORESCENT ORANGE	FLUORESCENT YELLOW
NAVY			

Aufnäher von 3M™ am Saum | Doppelte Stärke | Volle Größe | Geeignet für Stickerei | Wärmeschutz aus 3M™ Thinsulate™ | Waschbar



Beechfield
ORIGINAL HEADWEAR



CB406B | B406B

Junior Reflective Bobble Beanie

100% Polyacryl
One Size

Beechfield

BLACK	BRIGHT RED	BRIGHT ROYAL
FRENCH NAVY		

Abreißetikett für einfaches Rebranding | Gleichfarbige Bommel mit hochreflektierenden Fasern | Design mit Umschlag für optimale Veredlung | Doppellagiger Strick | Unisex-Style



Beechfield
ORIGINAL HEADWEAR



CB450B | B450B

Junior Snowstar® Beanie

100% Polyacryl
One Size

Beechfield

BRIGHT RED/OFF WHITE	FRENCH NAVY/LIGHT GREY
FUCHSIA/OFF WHITE	

100% Soft-Touch Polyacryl | Doppellagiger Strick | Duales Design – mit Umschlag oder als Slouch-Beanie | 2-farbiger Bommel | Gerippter Ärmelabschluss



Result
winter
ESSENTIALS

Result
COLOUR



RC028J | RC028J

Junior Pom Pom Beanie

100% Polyacryl (Grey: 50% Polyester / 50% Polyacryl)
One Size (18,5 x 21 cm)
340 g/m²

Result Winter Essentials

BLACK	BOTTLE	FLUORESCENT ORANGE
FLUORESCENT YELLOW	GREY	NAVY
PURPLE	RED	ROYAL

Weiches Polyacryl | Schweres Strickgewebe | Doppelte Stärke | Volle Größe | Breiter Umschlag | Dekorativer Bommel | Maße: ca. 18,5 x 21 cm



BEST
SELLER

Beechfield
ORIGINAL HEADWEAR



CB412a | B412A

Infant Faux Fur Pom Pom Chunky Beanie

100% Polyacryl
One Size

Beechfield

BLACK	LIGHT GREY	NAVY
OATMEAL		

Weich gesponnenes Polyacryl | Abreißetikett für einfaches Rebranding | Luxuriöser, robuster Ripp-Strick | Luxuriöser Kunstpelz-Bommel | Bommel für zusätzliche Sicherheit nicht abnehmbar | Design mit Umschlag für optimale Veredlung | Unisex-Style



Beechfield
ORIGINAL HEADWEAR



CB412b | B412B

Junior Faux Fur Pom Pom Chunky Beanie

100% Polyacryl
One Size

Beechfield

BLACK	LIGHT GREY	NAVY
OATMEAL		

Weich gesponnenes Polyacryl | Abreißetikett für einfaches Rebranding | Luxuriöser, robuster Ripp-Strick | Luxuriöser Kunstpelz-Bommel | Bommel für zusätzliche Sicherheit nicht abnehmbar | Design mit Umschlag für optimale Veredlung | Unisex-Style



BEST
SELLER

Beechfield
ORIGINAL HEADWEAR



CB412 | B412

Faux Fur Pop Pom Chunky Beanie

100% Polyacryl
One Size

Beechfield

BISCUIT	BLACK	CLASSIC RED
FUCHSIA	LIGHT GREY	MUSTARD
NAVY	OATMEAL	ORANGE RUST

Abreißetikett für einfaches Rebranding | Unisex-Style | Design mit Umschlag für optimale Veredlung | Luxuriöser, robuster Ripp-Strick | Luxus-Kunstfell-Bommel, zum Waschen abnehmbar | 100% weich gesponnenes Polyacryl | Mit anderen austauschbaren PopPom-Produkten kombinierbar



Beechfield
ORIGINAL HEADWEAR



CB426B | B426B **Junior Original Pom Pom Beanie**

100% Polyacryl
One Size

Beechfield

BLACK	BOTTLE GREEN	BRIGHT ROYAL	CLASSIC RED
DUSKY PINK	FRENCH NAVY	GRAPHITE GREY	

100 % Soft-Touch Polyacryl | Doppellagiger Strick | Gleichfarbiger Bommel | Design mit Umschlag | Abreißetikett



BEST SELLER

Beechfield
ORIGINAL HEADWEAR

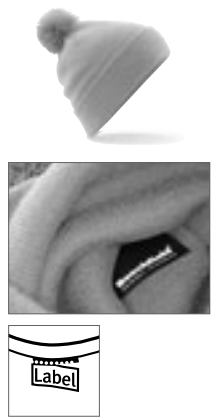

CB426 | B426 **Original Pom Pom Beanie**

100% Polyacryl
One Size

Beechfield

BLACK	BOTTLE GREEN	BRIGHT ROYAL	BURGUNDY
CLASSIC RED	DUSKY PINK	FRENCH NAVY	GRAPHITE GREY
LIGHT GREY	MOSS GREEN	ORANGE	PETROL
WHITE			

Weiches Polyacryl (Soft Touch) | Abreißetikett für einfaches Rebranding | Doppellagiger Strick | Design mit Umschlag für optimale Veredlung | Gleichfarbiger Bommel



Beechfield
ORIGINAL HEADWEAR



CB486b | B486B **Junior Corkscrew Pom Pom Beanie**

100% Polyacryl
One Size

Beechfield

ELECTRIC GREY	LAVENDER FIZZ	RETRO BLUES	WINTER BERRIES
---------------	---------------	-------------	----------------

Weich gesponnenes Polyacryl | Abreißetikett für einfaches Rebranding | Schweres Mehrfachgarn im Zopfmuster-Design | Vierfarbiges Breitstreifenmuster | Hochwertiges Thermalband aus Shearling für zusätzliche Wärme | Design mit Umschlag für optimale Veredlung



Beechfield
ORIGINAL HEADWEAR



CB486 | B486 **Corkscrew Pom Pom Beanie**

100% Polyacryl
One Size

Beechfield

ALPINE BLUES	BLACK FLAKES	CHERRY SHERBET	CHILLI BLUES
CRACKLING CAMPFIRE	ELECTRIC GREY	LAVENDER FIZZ	MARINE SPLASH
MILKSHAKE MIX	MORNING FROST	RETRO BLUES	WINTER BERRIES

Abreißetikett für einfaches Rebranding | Design mit Umschlag für optimale Veredlung | Schweres Mehrfachgarn im Zopfmuster-Design | Hochwertiges Thermalband aus Shearling für zusätzliche Wärme | Hochwertiger Bommel | Vierfarbiges Breitstreifenmuster | 100 % weich gesponnenes Polyacryl



RC32J | RC032J **Junior Ocean Trapper Hat**

100% Polyester
One Size

Result Winter Essentials



Außen: 100 % Polyester, Innen: 100 % Polyester-Fleece | Windabweisend | Vier Segmente | Reflektierende Details | Verstellbarer Druckknopfverschluss | Gestepte Ohrschützer



RC32 | RC032X **Ocean Trapper Hat**

100% Polyester
S/M, L/XL

Result Winter Essentials



Außen: 100 % Polyester, Innen: 100 % Polyester-Fleece | Windabweisend | Vier Segmente | Reflektierende Details | Verstellbarer Druckknopfverschluss | Gestepte Ohrschützer



CB900B | B900B **Junior Morf® Original**

100% Polyester
44 x 22 cm

Beechfield



Atmungsaktives Gewebe | Nahtlos für mehr Komfort | Maschinenwaschbar / Nicht bügeln | Vielseitig einsetzbar | 44 x 22 cm | Beechfield gewährleistet weder ausdrücklich noch stillschweigend, dass das Produkt eine Infektion oder Übertragung von Viren oder Krankheiten verhindert. | Dieses Produkt ist von der Rückgabe ausgeschlossen.



CB910b | B910B **Junior Morf® Premium Anti-Bacterial (3 pack)**

100% Polyester
One Size (44 x 22 cm)

Beechfield



100 % Polyester-Mikrofaser | Mit antimikrobieller Technologie und *RUCO-BAC HSA CONC (antibakterielles Finish) behandelt | Atmungsaktives Gewebe | Nahtlos für mehr Komfort | Maschinenwaschbar / Nicht bügeln | Vielseitig einsetzbar | Drei Morf® pro Packung | Einheitsgröße: 44 x 22 cm | Beechfield gewährleistet weder ausdrücklich noch stillschweigend, dass das Produkt eine Infektion oder Übertragung von Viren oder Krankheiten verhindert. | Dieses Produkt ist von der Rückgabe ausgeschlossen.



RC147J | R147J **Junior Classic Fully Lined Thinsulate™ Gloves**

100% Polyacryl
One Size

Result Winter Essentials



Kinderhandschuhe | Lockere Passform | Besonders warm | Durchgehend gefüttert



AR731 | 731.5 **PRINT-Me® Baby Hooded Towel**

100% Baumwolle
75 x 75 cm
450 g/m² A&R

GRAPHITE/GRAPHITE/GRAPHITE	JEANS BLUE/JEANS BLUE/JEANS BLU	LIGHT BLUE/LIGHT BLUE/LIGHT BLUE
LIGHT GREY/LIGHT GREY/LIGHT GREY	LIGHT PINK/LIGHT PINK/LIGHT PINK	MUSTARD/MUSTARD/MUSTARD
OLD GREEN/OLD GREEN/OLD GREEN	OLD PINK/OLD PINK/OLD PINK	TERRA/TERRA/TERRA
WHITE/ANTHRACITE GREY/ANTHRACITE GREY	WHITE/AQUA BLUE/AQUA BLUE	WHITE/FRENCH NAVY/FRENCH NAVY
WHITE/LIME GREEN/LIME GREEN	WHITE/PINK/PINK	WHITE/WHITE/WHITE

Baby-Kapuzenhandtuch, bei dem in einer Ecke Ihr Logo/Text aufgedruckt oder aufgestickt werden kann | 75 x 75 cm

AR732 | 732.5 **PRINT-Me® Baby Hooded Towel**

100% Baumwolle
100 x 100 cm
360 g/m² A&R

ANTHRACITE GREY/LIGHT GREY	AQUA BLUE	BLACK
FRENCH NAVY	JEANS BLUE	LIGHT BLUE
LIGHT PINK	MINT GREEN	OLD GREEN
PINK	WHITE	

Baby-Kapuzenhandtuch, bei dem in einer Ecke Ihr Logo/Text aufgedruckt oder aufgestickt werden kann | 100 x 100 cm



AR31B | 31.5 **Babiezz® Baby Hooded Towel**

100% Baumwolle
100 x 100 cm
360 g/m² A&R

ANTHRACITE GREY/LIGHT GREY	AQUA BLUE
LIGHT BLUE	LIGHT PINK
MINT GREEN	PINK
WHITE	

Superweich | Babyhandtuch, 360 g/m²

AR892 | 892.5 **Babiezz® ALL-Over Sublimation Hooded Towel**

Außen: 100% Polyester, Innen: 100% Baumwolle
75 x 75 cm
350 g/m² A&R

WHITE/ANTHRACITE GREY	WHITE/AQUA BLUE
WHITE/BLACK	WHITE/FIRE RED
WHITE/FRENCH NAVY	WHITE/LIGHT BLUE
WHITE/LIGHT PINK	WHITE/LIME GREEN
WHITE/PINK	WHITE/WHITE

Superweiches Kapuzenhandtuch (350 g/m²) | Außen- und Rückseite der Kapuze aus 100% Polyester (Sublimationsdruck in Vollfarbe möglich) | Innenseite des Handtuchs aus 100% Baumwolle

TC36 | TC036 **Babies Hooded Towel**

100% Baumwolle
75 x 75 cm
360 g/m² Towel City

WHITE/BLUE	WHITE/PINK
WHITE/WHITE	

Baby- und Kleinkinderhandtuch mit gebundenem Rand und eingearbeiteter Kapuze | Hohe Feuchtigkeitsaufnahme | Kontrastfarbene Kantenverstärkung



ARTG



AR819 | AR819

Boyzz&Girzz® SUBLI-Me Poncho

Außen: 100% Polyester, Innen: 100% Baumwolle
One Size (58 x 55 cm)

A&R

WHITE

Badeponcho mit Kapuze | Hochwertige Mischung aus Polyester und Frottee-Innenmaterial mit weißer Kapuze | Ideal für den Sublimationsdruck



BABYBUGZ

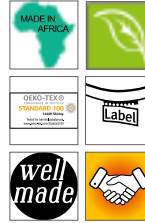

BZ24 | BZ24

Baby Hooded Blanket

100% Baumwolle
80 x 80 cm
200 g/m²

Babybugz

WHITE/WHITE

Bio-Baumwolle, ringgesponnen und gekämmt | Großzügiges Handtuch mit Dreieckskapuze | Interlock | 1-lagig | Abreißetikett

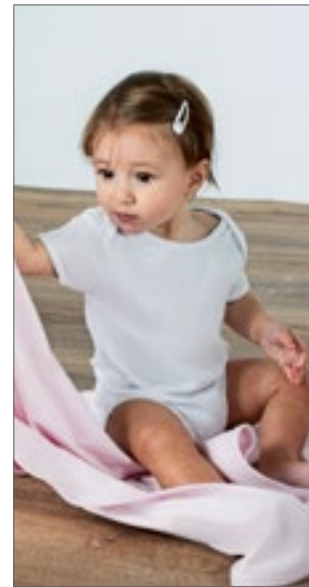

larkwood
Baby and Toddler Collection



LW900 | LW900

Blanket

100% Baumwolle (Heather Grey: 90% Baumwolle / 10% Viskose)

One Size (74 x 74 cm)
160 g/m²

Larkwood

HEATHER GREY PALE BLUE PALE PINK
WHITE

Doppellagig | Gleichfarbige Kanteneinfassung | Weiches Baumwollgewebe für mehr Tragekomfort | Nur mit Größenlabel



BEST SELLER

ARTG



ARB032 | 32,5

Babiezz® Hooded Towel

100% Baumwolle
75 x 75 cm
360 g/m²

A&R

ANTHRACITE GREY/ANTHRACITE GREY/ANTHRACITE GREY	AQUA BLUE/LIME GREEN/LIME GREEN
AQUA BLUE/WHITE/AQUA BLUE	BLACK/BLACK/WHITE
DEEP BLUE/DEEP BLUE/DEEP BLUE	FIRE RED/WHITE/BLACK
FIRE RED/WHITE/TRUE BLUE	FRENCH NAVY/FRENCH NAVY/FRENCH NAVY
GRAPHITE/ANTHRACITE GREY/ANTHRACITE GREY	JEANS BLUE/JEANS BLUE/JEANS BLUE
LIGHT BLUE/LIGHT BLUE/LIGHT BLUE	LIGHT BLUE/WHITE/WHITE
LIGHT PINK/LIGHT PINK/LIGHT PINK	LIGHT PINK/WHITE/WHITE
LIGHT PURPLE/LIGHT PURPLE/LIGHT PURPLE	LIME GREEN/LIME GREEN/WHITE
OLD GREEN/OLD GREEN/OLD GREEN	OLD PINK/OLD PINK/OLD PINK
PASTEL GREEN/PASTEL GREEN/PASTEL GREEN	PASTEL YELLOW/PASTEL YELLOW/PASTEL YELLOW
PINK/GRAPHITE/GRAPHITE	PINK/LIGHT PINK/LIGHT PINK
WHITE/ANTHRACITE GREY/ANTHRACITE GREY	WHITE/AQUA BLUE/AQUA BLUE
WHITE/BLACK/BLACK	WHITE/BRIGHT ORANGE/BRIGHT ORANGE
WHITE/CHOCOLATE BROWN/CHOCOLATE BROWN	WHITE/FIRE RED/FIRE RED
WHITE/FRENCH NAVY/FRENCH NAVY	WHITE/LIGHT BLUE/LIGHT BLUE
WHITE/LIGHT PINK/LIGHT PINK	WHITE/LIME GREEN/LIME GREEN
WHITE/PINK/PINK	WHITE/PURPLE/PURPLE
WHITE/TRUE BLUE/TRUE BLUE	WHITE/WHITE/PINK
WHITE/WHITE/WHITE	

Superweich | Kapuzenhandtuch | Maße 75 x 75 cm | Dieser Artikel kann als Wickeltuch für Neugeborene und später, wenn das Baby wächst, als Handtuch verwendet werden | 1. Farbe Handtuch / 2. Farbe Ecke / 3. Farbe Bordüre



AR022 | 22.5 **Babiezz® Bathrobe With Hood**

100% Baumwolle

3/12 (68/74), 12/24 (80/92), 24/36 (98/110) Monate

400 g/m²

A&R

AQUA BLUE/AQUA BLUE	AQUA BLUE/LIME GREEN
BLACK/BLACK	FRENCH NAVY/AQUA BLUE
FRENCH NAVY/FIRE RED	GRAPHITE/ANTHRACITE GREY
JEANS BLUE/JEANS BLUE	LIGHT BLUE/LIGHT BLUE
LIGHT BLUE/WHITE	LIGHT PINK/LIGHT PINK
LIGHT PINK/WHITE	LIGHT PURPLE/WHITE
OLD GREEN/OLD GREEN	OLD PINK/OLD PINK
PINK/GRAPHITE	PINK/LIGHT PINK
PINK/PINK	WHITE/ANTHRACITE GREY
WHITE/AQUA BLUE	WHITE/LIME GREEN
WHITE/PINK	WHITE/WHITE

Frottee-Bademantel mit Kapuze | Warm und ideal für die Verwendung in Bad und Bett | Material aus 100% Baumwolle



BOYZZ&GIRLZZ®



AR021 | 21.5 **Boyzz&Girlzz® Hooded Bathrobe**

100% Baumwolle

5/6 (116/128), 7/8 (128/140), 9/10 (140/152), 11/13 (152/164), 14/15 (164/176)

Jahre

400 g/m²

A&R

116/128, 128/140, 140/152, 152/164, 164/176

AQUA BLUE/AQUA BLUE	AQUA BLUE/LIME GREEN
ARMY GREEN/ARMY GREEN	BLACK/BLACK
BLACK/FIRE RED	DEEP BLUE/DEEP BLUE
FIRE RED/FIRE RED	FRENCH NAVY/AQUA BLUE
FRENCH NAVY/FIRE RED	FRENCH NAVY/FRENCH NAVY
GRAPHITE/ANTHRACITE GREY	JEANS BLUE/JEANS BLUE
PINK/GRAPHITE	PINK/LIGHT PINK
TRUE BLUE/TRUE BLUE	

116/128, 128/140, 140/152, 152/164

WHITE/ANTHRACITE GREY	WHITE/AQUA BLUE
WHITE/LIME GREEN	WHITE/PINK
WHITE/SAND	WHITE/WHITE

Frottee-Bademantel mit Kapuze | Weiches Material aus 100% Baumwolle





TOWEL
CITY

TC811 | TC811 Kids' Towelling Poncho

100% Polyester
3/5, 6/9, 10/13 Jahre
280 g/m²

Towel City

BLACK NAVY ROYAL

3-teilige Kapuze | Kängurutasche aus identischem Material | Seitenschlitze am Saum | Handytasche innerhalb Kängurutasche

TC810 | TC810 Adults' Towelling Poncho

100% Polyester
One Size
280 g/m²

Towel City

BLACK NAVY ROYAL
WHITE

3-teilige Kapuze | Kängurutasche aus identischem Material | Seitenschlitze am Saum | Handytasche innerhalb Kängurutasche



TOWEL
CITY

TC051 | TC051 Childrens' Robe

100% Polyester
3/4 (104), 5/6 (116), 7/8 (128), 9/10 (140), 11/13 (158) Jahre
180 g/m²

Towel City

BLACK WHITE

Knielanger Kinder-Bademantel im Kimono-Stil | Single-Jersey | Elastische Rückseite | Weicher, leichter Kinder-Bademantel aus Polyester-Jersey | Bindegürtel in der Taille | Schwerentflammbar nach BS 5722 | Von Feuer fernhalten



TC50 | TC050 Ladies' Robe

100% Baumwolle (Heather Grey: 85% Baumwolle / 15% Viskose)
S (8/10), M (12/14), L (16/18), XL (20-22)
180 g/m²

Towel City

BLACK HEATHER GREY PINK
WHITE

Knielanger Damen-Bademantel im Kimono-Stil | Single-Jersey | Gürtelschlaufen aus Hauptmaterial | Damen-Bademantel aus weichem, leichtem Baumwoll-Jersey | Von Feuer fernhalten





BagBase



15L

BG145 | BG145 **Junior Dance Bag**

100% Polyester
39 x 29 x 16 cm

BagBase

BLACK/FUCHSIA	BLACK/WHITE
CLASSIC PINK/LIGHT GREY	FUCHSIA/BLACK
PURPLE/LIGHT GREY	

Polyester (600D) | Retro-Look | Kontrast-Details | Kann in der Hand oder über der Schulter getragen werden | Abnehmbarer, verstellbarer Schultergurt | Hauptfach mit Reißverschluss | Reißverschluss-tasche vorne | Netz-Innentasche | Innenliegende Bodenplatte | Tragegriffe aus Taschenmaterial | Volumen: ca. 15 Liter | Lieferung ohne Inhalt/Deko



HALFAR
Starke Taschen.

7L

HF2722 | 1802722 **Kids' Backpack**

Polyester
25 x 30 x 10 cm

Halfar

APPLE GREEN	LIGHT BLUE	NAVY
ORANGE	PINK	RED

Hauptfach | Reißverschluss-Vortasche | Längenverstellbare und gepolsterte Tragegurte | 600D Polyester | Lieferung ohne Inhalt/Deko



BagBase



Label

BG125J | BG125J **Junior Fashion Backpack**

100% Polyester
28 x 38 x 19 cm

BagBase

BLACK	BOTTLE GREEN
BRIGHT RED	BRIGHT ROYAL
BURGUNDY	CLASSIC PINK/LIGHT GREY
FRENCH NAVY	FUCHSIA/GRAPHITE GREY
LIME GREEN/GRAPHITE GREY	ORANGE/GRAPHITE GREY
PURPLE/LIGHT GREY	SURF BLUE/GRAPHITE GREY
WHITE/GRAPHITE GREY	

Polyester (600D) | Reißverschluss-tasche vorne | Gepolsterter Rückeneinsatz | Haltegriff | Volumen: ca. 12 Liter | Gepolsterte, verstellbare Schultergurte | Lieferung ohne Inhalt/Deko



BagBase

18L

BG125 | BG125 **Original Fashion Backpack**

100% Polyester
31 x 42 x 21 cm

BagBase

AIRFORCE BLUE/GRAPHITE GREY	BLACK
BLACK/BLACK	BOTTLE GREEN
BRIGHT RED	BRIGHT ROYAL
BURGUNDY	CAMEL
CLASSIC PINK/GRAPHITE GREY	CLASSIC RED
CORAL/CORAL	EMERALD/GRAPHITE GREY
FLUORESCENT PINK	FLUORESCENT YELLOW
FRENCH NAVY	FUCHSIA/GRAPHITE GREY
GRAPHITE GREY	KELLY GREEN
LIGHT GREY/GRAPHITE GREY	LIME GREEN/GRAPHITE GREY
MAGENTA	MINT GREEN/LIGHT GREY
MUSTARD	NATURAL/NATURAL
OLIVE GREEN	ORANGE/GRAPHITE GREY
PURPLE	SAPPHIRE BLUE
SKY BLUE/FRENCH NAVY	SURF BLUE/GRAPHITE GREY
TRUE PINK/GRAPHITE GREY	WHITE/GRAPHITE GREY
YELLOW/GRAPHITE GREY	

Polyester (600D) | Reißverschluss-tasche vorne | Gepolsterter Rückeneinsatz | Haltegriff | Volumen: ca. 18 Liter | Gepolsterte, verstellbare Schultergurte | Lieferung ohne Inhalt/Deko | Abreiß-etikett für einfaches Rebranding

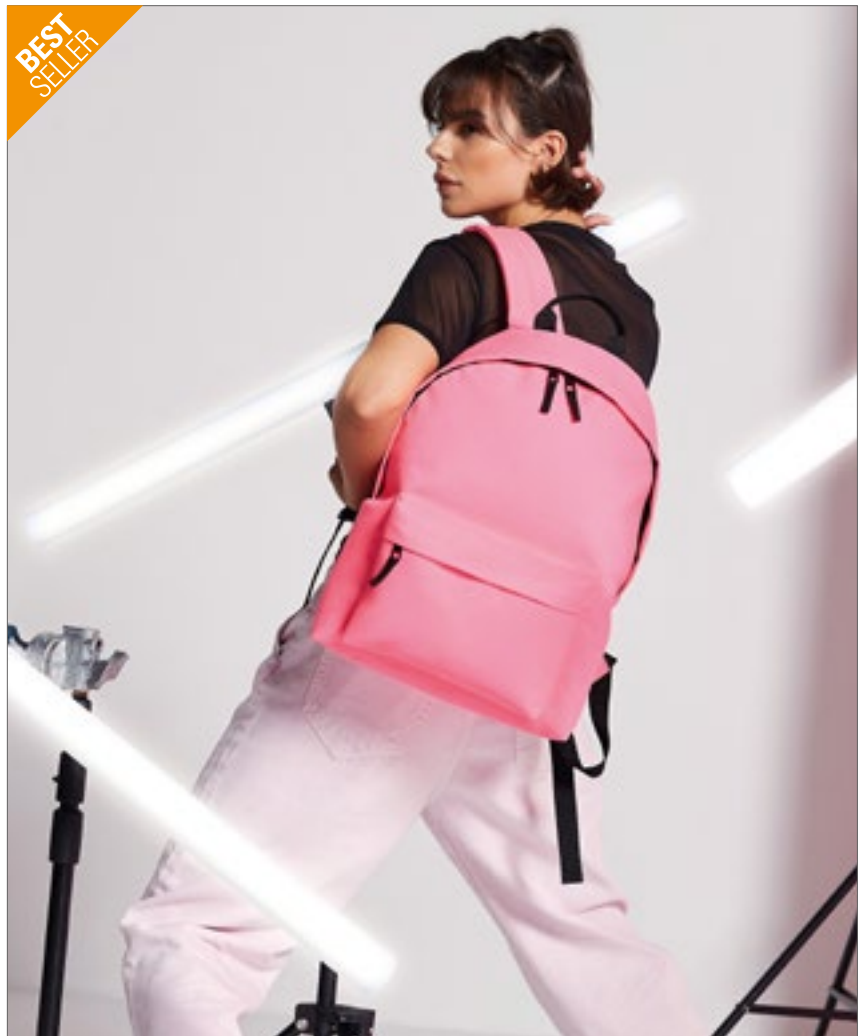

BEST SELLER



SOL'S
the fair spirit



9L

LB70101 | 70101 **Kids' Backpack Rider**
100% Polyester
12 x 25 x 30 cm

SOL'S Bags

APPLE GREEN	BLACK	CAMO
FRENCH NAVY	FUCHSIA	GRAPHITE
ORANGE	RED	ROYAL BLUE
SKY BLUE		

Gepolstertes Rückenteil | Verstellbare, gepolsterte und verstärkte Träger | Geräumiges Mittelfach mit Doppel-Reißverschluss | Polyester 600D | Lieferung ohne Inhalt/Deko



SOL'S
the fair spirit



15,5L

NEW
COLOUR



LB70100 | 70100 **Backpack Rider**
100% Polyester
14 x 28 x 40 cm

SOL'S Bags

APPLE GREEN	ARMY	BLACK
BURGUNDY	CAMO	CHOCOLATE
DARK PURPLE	DUNE	FRENCH NAVY
FUCHSIA	GOLD	GRAPHITE
ORANGE	RED	ROYAL BLUE
SKY BLUE		

Geräumiges Mittelfach mit Doppel-Reißverschluss | Reißverschluss-Tasche vorne | Kopfhörerausgang | Verstellbare, gepolsterte und verstärkte Träger | Gepolstertes Rückenteil | Lieferung ohne Inhalt/Deko



QUADRA



4L



QD452 | QD452 **Enhanced-Viz Book Bag**

100% Polyester
38 x 28 cm

Quadra

BOTTLE GREEN	BRIGHT ROYAL	BURGUNDY
CLASSIC RED	FRENCH NAVY	PURPLE

Polyester (600D) | Verbesserte Sichtbarkeit durch Reflektions-Segment | Fluoreszierende Einfassung | Rip-Strip™-Klettverschluss | Namensschild-Fach | Volumen: ca. 4 Liter | Gewobene Griffe | Lieferung ohne Inhalt/Deko



QUADRA



5L



QD456 | QD456 **Classic Book Bag**
100% Polyester
36 x 30 cm

Quadra

BLACK	BOTTLE GREEN	BRIGHT ROYAL
BURGUNDY	CLASSIC RED	FRENCH NAVY
PURPLE	YELLOW	

Polyester (600D) | Namensschild-Fach | Verbesserte Sichtbarkeit durch reflektierende Streifen | Rip-Strip™-Klettverschluss | Gepolsterter Griff | Volumen: ca. 5 Liter | Lieferung ohne Inhalt/Deko

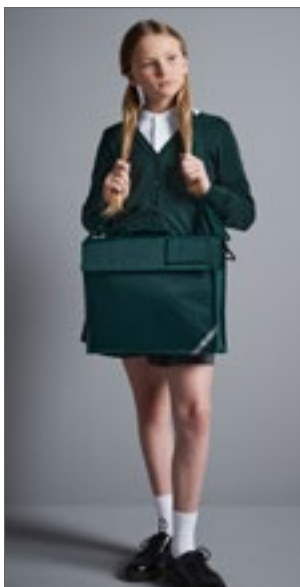

QUADRA



5L



QD457 | QD457 **Junior Book Bag With Strap**
100% Polyester
37 x 30 x 6 cm

Quadra

BOTTLE GREEN	BRIGHT RED	BRIGHT ROYAL
BURGUNDY	FRENCH NAVY	

Polyester (420D) | Abnehmbarer, verstellbarer Schultergurt | Innentasche mit Reißverschluss | Verdecktes Namensschild-Fach | Reflektierender Streifen vorne | Rip-Strip™-Klettverschluss | Volumen: ca. 5 Liter | Gepolsterter Griff | Lieferung ohne Inhalt/Deko



QUADRA



5L



QD51 | QD51 **Junior Book Bag**
100% Polyester
37 x 30 x 6 cm

Quadra

BLACK	BOTTLE GREEN	BRIGHT RED
BRIGHT ROYAL	BURGUNDY	EMERALD
FRENCH NAVY	PURPLE	YELLOW

Verdecktes Namensschild-Fach | Innentasche mit Reißverschluss | Reflektierender Streifen vorne | Rip-Strip™-Klettverschluss | Volumen: ca. 5 Liter | Polyester (420D) | Gepolsterter Griff | Lieferung ohne Inhalt/Deko



EXNER
Mode mit System



EX122 | 12220/1221510 **Kinderlatzschürze**

65% Polyester / 35% Baumwolle (White):
100% Baumwolle

60 x 40 cm (Länge x Breite)

220 g/m² (White: 230 g/m²)

Exner

BLACK	HOT PINK	LEMON GREEN
PURPLE	RED	TURQUOISE
WHITE		

Stoffbänder | Verstellbares Halsband | Fünf Druckknöpfe | Tasche rechts (Breite: 12 cm / Höhe: 14 cm) | Breite: 40 cm / Länge: 60 cm



EXNER
Mode mit System



EX284 | 2840731 **Kinderlatzschürze Denim**

100% Baumwolle

60 x 45 cm (Länge x Breite)

340 g/m²

Exner

NAVY

Mit Kreuzbindung im Rücken | Breite: 45 cm / Länge: 60 cm | Mit fünf Taschen | PU-Leder-Verzierung | Nackenband mit Karabiner



EXNER
Mode mit System



EX283 | 2830731 **Latzschürze Denim**

100% Baumwolle

80 x 70 cm (Länge x Breite)

340 g/m²

Exner

NAVY

Mit Kreuzbindung im Rücken | Breite: 70 cm / Länge: 80 cm | Mit fünf Taschen | PU-Leder-Verzierung | Nackenband mit Karabiner



EXNER
Mode mit System



EX287 | 28714 **Kinderlatzschürze Canvas**

100% Baumwolle

60 x 45 cm (Länge x Breite)

250 g/m²

Exner

GRAPHITE	OLIVE
----------	-------

Mit Kreuzbindung im Rücken | Breite: 45 cm / Länge: 60 cm | Mit drei Taschen | Mit durchgängigen Stoffbändern, austauschbar, mit Karabiner



EXNER
Mode mit System



EX286 | 28614 **Latzschürze Canvas**

100% Baumwolle

80 x 70 cm (Länge x Breite)

Exner

GRAPHITE	OLIVE
----------	-------

Mit Kreuzbindung im Rücken | Breite: 70 cm / Länge: 80 cm | Mit drei Taschen | Mit durchgängigen Stoffbändern, austauschbar, mit Karabiner



SOL'S
the fair spirit



L990K | 00599 **Kids' Apron Gala**

65% Polyester / 35% Baumwolle
64 x 47 cm (Länge x Breite)
240 g/m²

SOL'S

APPLE GREEN	BLACK	ORCHID PINK	WHITE
-------------	-------	-------------	-------

Fronttasche mit 2 Fächern | Verstellbare Metallschnalle



SOL'S
the fair spirit



L990 | 88010 **Long Apron Gala**

65% Polyester / 35% Baumwolle
75 x 90 cm (Breite x Länge)
240 g/m²

SOL'S

APPLE GREEN	AQUA	BOTTLE GREEN	BROWN
BURGUNDY	CHOCOLATE	DARK GREY (SOLID)	DARK PURPLE
DEEP BLACK	GOLD	KELLY GREEN	NAVY
ORANGE	ORCHID PINK	PURE GREY	RED
ROPE	ROYAL BLUE	WHITE	

Pflegeleicht | Große 2-teilige Tasche (Gesamtgröße: ca. 20 x 40 cm (H x B)) | Durch Metall-Schnalle verstellbare Nackenschlaufe



Neutral[®]
Certified Responsibility™



NE92011 | 092011 **Kids' Kitchen Apron**

100% Baumwolle
60 x 76,5 cm (Breite x Länge)
210 g/m²

Neutral

BLACK	WHITE
-------	-------

Fairtrade-zertifizierte Baumwolle | Zertifizierte Bio-Baumwolle | Schweres Twillgewebe | Fixiergurte | Metall-Druckknöpfe | Neutral- und Fairtrade-Label an der Seite



Neutral[®]
Certified Responsibility™



NE92021 | 092021 **Kitchen Apron**

80% Baumwolle / 20% Polyester
90 x 90 cm
210 g/m²

Neutral

BLACK	BOTTLE GREEN	NAVY
-------	--------------	------

80% Bio-Baumwolle / 20% recyceltes Polyester (rPET) | Zertifizierte Fairtrade-Baumwolle | Köperbindung | Innentasche auf der Brust | Federmäppchen | Verstellbarer Gurt mit Schnalle



BEST SELLER

PREMIER



PW149 | PR149 **Childrens' Apron**
 65% Polyester / 35% Baumwolle
 Infant (43 x 53 cm, 3-6 Jahre), Junior (48 x 63 cm, 7-10 Jahre)
 195 g/m² Premier Workwear

BLACK (CA. PANTONE)	BROWN	BURGUNDY
DARK GREY	HOT PINK	KELLY GREEN (CA. PAN-
LIME (CA. PANTONE)	NATURAL	NAVY (CA. PANTONE)
ORANGE	PURPLE	RED
ROYAL (CA. PANTONE)	TURQUOISE (CA. PANTONE)	WHITE
YELLOW (CA. PANTONE)		

Kinder-Latzschürze erhältlich in 16 Farben | Abgesetztes Bindeband am Hals mit Verstellmöglichkeit und Druckknopf | 50 cm lange Bänder | Breite: Kleinkind 43 cm, Junior 48 cm | Länge: Kleinkind 53 cm, Junior 63 cm



PREMIER



PW145 | PR145 **Childrens' Waterproof Apron**
 100% Polyester, Beschichtung: 100% Polyurethan
 Infant (43 x 53 cm, 3-6 Jahre), Junior (48 x 63 cm, 7-10 Jahre)
 110 g/m² Premier Workwear

BLACK (CA. PANTONE)	DARK GREY (CA. PAN-	NAVY (CA. PANTONE 533C)
RED (CA. PANTONE 201C)	ROYAL (CA. PANTONE)	WHITE

Wasserfestes Material | Sicherheitstriegelungsmechanismus | Bändchen in 50 cm Länge aus identischem Material



PREMIER



PW115 | PR115 **Waterproof Bib Apron**
 100% Polyester, Beschichtung: 100% Polyurethan
 72 x 86 cm (Breite x Länge)
 110 g/m² Premier Workwear

BLACK (CA. PANTONE)	BOTTLE	BURGUNDY
DARK GREY (CA. PAN-	NAVY (CA. PANTONE 533C)	RED (CA. PANTONE 201C)
ROYAL (CA. PANTONE)	WHITE	

Verstellbare Schnalle am Nackenband | Wasserdicht | Bleichmittelbeständig | Eigenmaterial-Bänder



BEST SELLER

Westford Mill



WM362 | W362 **Fairtrade Cotton Junior Craft Apron**
 100% Baumwolle
 45 x 60 cm
 290 g/m² Westford Mill

NATURAL	NATURAL/CLASSIC RED	NATURAL/FRENCH NAVY
NATURAL/PASTEL PINK	NATURAL/PISTACHIO	

Fairtrade-zertifizierte Baumwolle | Baumwoll-Drill | 290 g/m² (10 oz/yd²) | Latzschürze | Baumwoll-Bindeband im Fischgrätmuster mit verstellbarem Klettverschluss | 60cm lange Baumwoll-Taillenbänder im Fischgrätmuster | Schürzenlänge: 60 cm | Schürzenbreite: 45 cm



Westford Mill



WM364 | W364 **Fairtrade Cotton Adult Craft Apron**
 100% Baumwolle
 70 x 93 cm
 290 g/m² Westford Mill

BLACK	LIGHT GREY	NATURAL
-------	------------	---------

Fairtrade-zertifizierte Baumwolle | Baumwoll-Drill | 290 g/m² (10 oz/yd²) | Latzschürze | Große Vordertasche | Baumwoll-Bindeband mit verstellbarer Schiebesechnalle | 100cm lange Baumwoll-Taillenbänder im Fischgrätmuster | Schürzenlänge: 93cm | Schürzenbreite: 70 cm



X1009 | BBQC6050

Kids' Cotton Barbecue Apron

100% Baumwolle
60 x 50 cm
230 g/m²

Link Kitchen Wear

BLACK	BORDEAUX	DARK GREY (CA. PAN-
LIGHT BLUE (CA. PAN-	MOUSE GREY	NAVY (CA. PANTONE 2766)
PINK (CA. PANTONE 1895)	RED (CA. PANTONE 200)	WHITE

Klassische Grillschürze | Gewebt in 2/1 Twill | Verstärkte Belastungspunkte an den Verbindungen | Pflegeleicht | Reaktiv gefärbt | Waschbar bei 40 Grad



X977 | BBQ6050PES

Kids' Barbecue Apron Sublimation

100% Polyester
50 x 60 cm (Breite x Länge)
240 g/m²

Link Sublime Textiles

WHITE

Hohe Qualität | Extra verstärkt an kritischen Punkten | Mit Sublimationsdruck waschbar bis 60 °C | In 2/1 Twill gewebtes Polyester | Lieferung ohne Inhalt/ Deko

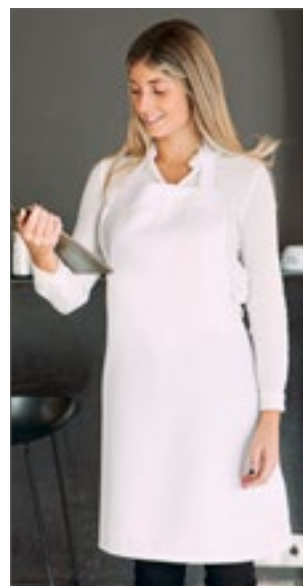

X972 | BBQ8073PES

Barbecue Apron Sublimation

100% Polyester
73 x 80 cm (Breite x Länge)
240 g/m²

Link Sublime Textiles

WHITE

Extra verstärkt an kritischen Punkten | Hohe Qualität | Mit Sublimationsdruck waschbar bis 60 °C | In 2/1 Twill gewebtes Polyester



X978 | BBQ6050

Kids' Barbecue Apron

65% Polyester / 35% Baumwolle
50 x 60 cm (Breite x Länge)
240 g/m²

Link Kitchen Wear

BLACK	BORDEAUX	BOTTLE GREEN	BROWN
NAVY	ORANGE	RED	ROYAL
WHITE	YELLOW		

In Twill gewebt | Pflegeleichtes Material | Vorgeschumpft | Reaktiv gefärbt | Unbedruckt waschbar bis 60 °C | Extra verstärkt an kritischen Punkten

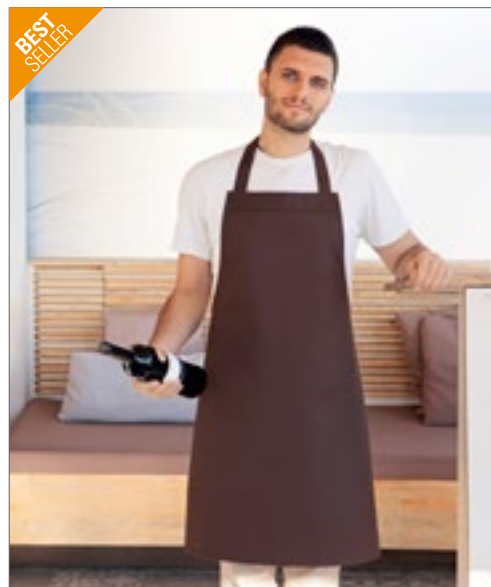

X965 | BBQ8073

Barbecue Apron

65% Polyester / 35% Baumwolle (Natural: 100% Baumwolle)
73 x 80 cm (Breite x Länge)
240 g/m²

Link Kitchen Wear

BLACK	BORDEAUX	BOTTLE GREEN	BROWN
DARK GREY (CA. PANTONE 431)	KHAKI	MOUSE GREY	NATURAL (CA. PANTONE 7499)
NAVY	ORANGE	PURPLE	RED
ROYAL	TERRACOTTA (CA. PANTONE)	WHITE	YELLOW

Extra verstärkt an kritischen Punkten | Pflegeleicht | Vorgeschumpft | Waschbar | Unbedruckt waschbar bis 60 °C



MBW131051 | M131051 **Schnabels® Quietsche-Ente Giant**

100% Polyvinylchlorid
30 x 25,5 x 24,5 cm (Länge x Breite x Höhe)

Mbw

BLACK	BLUE	GREEN
PINK	RED	YELLOW/ORANGE

100% PVC | Quietschvergnügte Badeente | Produktion gemäß EN71



MBW131138 | M131138 **Schnabels® Quietsche-Ente Baby**

100% Polyvinylchlorid
8 x 7 x 8 cm (Länge x Breite x Höhe)

Mbw

LIGHT BLUE	PINK
------------	------

100% PVC | Quietschvergnügte Badeente im lustigen Outfit | Produktion gemäß EN71 | Geschmacksmusterschutz EU-weit



MBW131265 | M131265 **Schnabels® Quietsche-Ente Einhorn**

100% Polyvinylchlorid
9 x 7 x 8,5 cm (Länge x Breite x Höhe)

Mbw

STANDARD

100% PVC | Quietschvergnügte Badeente im lustigen Outfit | Produktion gemäß EN71 | Geschmacksmusterschutz EU-weit



MBW31270 | M131004 **Schnabels® Quietsche-Ente Glitzer**

100% Polyvinylchlorid
8 x 6,5 x 7 cm (Länge x Breite x Höhe)

Mbw

TRANSPARENT/GOLD	TRANSPARENT/SILVER
------------------	--------------------

100% PVC | Quietschvergnügte Badeente | Produktion gemäß EN71



MBW160770 | M160770 **Schmoozies® Einhorn**

100% Polyester, Unterseite: Mikrofaser
9,5 x 6,5 x 12 cm (Länge x Breite x Höhe)

Mbw

PINK WHITE

Mit ihren 7cm Durchmesser liegen die kleinen, weichen Schmoozies® perfekt in der Hand | Unterseite aus Mikrofaser zur Reinigung glatter Oberflächen, wie z.B. Handydisplays oder Bildschirme | Geschmacksmusterschutz EU-weit | Werbeanbringung erfolgt auf einem Fähnchen, das an der Produktunterseite befestigt ist



MBW160781 | M160781 **Schmoozies® Monster**

100% Polyester, Unterseite: Mikrofaser
8 x 9 x 8 cm (Länge x Breite x Höhe)

Mbw

DARK GREY GREEN LIGHT GREY

Mit ihren 7cm Durchmesser liegen die kleinen, weichen Schmoozies® perfekt in der Hand | Unterseite aus Mikrofaser zur Reinigung glatter Oberflächen, wie z.B. Handydisplays oder Bildschirme | Geschmacksmusterschutz EU-weit | Werbeanbringung erfolgt auf einem Fähnchen, das an der Produktunterseite befestigt ist



MBW60447 | M160447 **Schmoozies® Katze**

100% Polyester, Unterseite: Mikrofaser
7,5 x 7,5 x 9,5 cm (Länge x Breite x Höhe)

Mbw

STANDARD

Mit ihren 7cm Durchmesser liegen die kleinen, weichen Schmoozies® perfekt in der Hand | Unterseite aus Mikrofaser zur Reinigung glatter Oberflächen, wie z.B. Handydisplays oder Bildschirme | Geschmacksmusterschutz EU-weit | Werbeanbringung erfolgt auf einem Fähnchen, das an der Produktunterseite befestigt ist



MBW60755 | M160755 **Schmoozies® Fußball**

100% Polyester, Unterseite: Mikrofaser
7 x 7 x 7 cm (Länge x Breite x Höhe)

Mbw

STANDARD

Mit ihren 7cm Durchmesser liegen die kleinen, weichen Schmoozies® perfekt in der Hand | Unterseite aus Mikrofaser zur Reinigung glatter Oberflächen, wie z.B. Handydisplays oder Bildschirme | Geschmacksmusterschutz EU-weit | Werbeanbringung erfolgt auf einem Fähnchen, das an der Produktunterseite befestigt ist



l-merch



BEST SELLER

l-merch

NT5012 Plüsch-Teddy-Bär Barney

19,5 x 19,5 x 15 cm

BROWN

Material: Baumwolle / Polypropylen / PVC / Polyester | Entspricht der europäischen Spielzeugsicherheitsrichtlinie nach EN71 | Nicht geeignet für Kinder unter 3 Jahren

NT5013 T-Shirt für Plüschfiguren

100% Baumwolle
9 x 21 cm

WHITE

Passend für NT5012, NT8084, NT8091



l-merch



l-merch

NT8084 Plüsch-Nilpferd Hippo

19 x 19 x 12 cm

GREY

Material: Baumwolle / Polypropylen / PVC / Polyester | Entspricht der europäischen Spielzeugsicherheitsrichtlinie nach EN71 | Nicht geeignet für Kinder unter 3 Jahren

NT8091 Plüsch-Maus Speedy

19 x 12 x 17 cm

GREY

Material: Baumwolle / Polypropylen / PVC / Polyester | Entspricht der europäischen Spielzeugsicherheitsrichtlinie nach EN71 | Nicht geeignet für Kinder unter 3 Jahren



NEW



MBW160027 | M160027 **Eisbär Freddy**

100% Polyester
S, M, L

Mbw

WHITE

Aus superweichem Plüsch | Waschbar bis 30 °C | EN 71



NEW



MBW160230 | M160230 **Seehund Silvia**

100% Polyester
S, M

Mbw

GREY

Grauer Plüsch | Waschbar bis 30 °C | EN 71



BEST SELLER



MBW160067 | M160067 **MiniFeet® Bär Siggie**

100% Polyester
13 x 20 x 18 cm (Länge x Breite x Höhe)

Mbw

BEIGE BROWN

Lustiges Schmusetier zum Kuscheln | Schmuseweicher Plüsch | Geeignet für Mini-T-Shirt (MBW40910) Größe M | Sitzhöhe: 18 cm



MBW160950 | M160950 **MiniFeet® RecyclBär**

100% Polyester
S: 16 x 24 x 20 cm, M: 21,5 x 29,5 x 25 cm (Länge x Breite x Höhe)

Mbw

BROWN CREME

RecyclBär aus 100% genutzten und recycelten PET-Flaschen | Augen und Nasen der Bären sind gestickt, es werden keine zusätzlichen Plastikteile verwendet. Dadurch sind sie auch selbst wieder recycelbar und schonen die Umwelt | Je nach Artikelgröße wird für die Herstellung das Material aus etwa 4-6 PET-Flaschen (500ml) verwendet | Hauptmaterial: 100% recyceltes Polyester, Füllmaterial: 100% recycelte Polyesterfasern | Geschmacksmusterschutz | Nachhaltigkeit | EN 71 | Bär Größe S trägt Shirt Größe M, Bär Größe M trägt Shirt Größe L | Sitzhöhe: S: 20 cm, M: 25 cm



MM01 | MM01 **Bracken Bear**

78% Polyacryl / 22% Polyester
S (20,5 cm), M (30,5 cm), L (40,5 cm)

Mumbles

LIGHT BROWN

Hellbrauner, kerngefüllter Bär mit blauer Tartan-Schleife | Kontrast-Elemente an den Tatzen und an den Füßen | Entspricht den europäischen Sicherheitsvorschriften nach EN71 für Spielzeuge | Geeignet für Kinder aller Altersgruppen



MM550 | MM550 **Giant Zippie Bunny**

100% Polyester
XL (65 cm)

Mumbles

GREY

100 % Polyester-Plüsch | Extragroßer Hase | Genähte Augen | Reißverschluss an der Unterseite für Veredelungszugang zum Bauch | Herausnehmbare Innenfüllung | Gemäß Spielzeugverordnung EN71 | Geeignet für alle Altersgruppen



MM572 | MM572 **Zippie Sloth**

100% Polyester
L (47 cm)

Mumbles

BROWN

Plüsch | Zippie-Plüschtiere haben ein herausnehmbares Innenpolster und einen Reißverschluss | Zippie-Plüschtiere eignen sich für Stickerei, Sublimationsdruck und Vinyldruck | Klettverschluss an den Pfoten nur bei Zippie | Flache Oberfläche am Bauch zur Veredelung | Entspricht Spielzeugverordnung EN71 | Geeignet für alle Altersgruppen



MM574 | MM574 **Zippie Koala Bear**

100% Polyester
L (43 cm)

Mumbles

GREY

Plüsch | Genähte Augen | Zippie-Plüschtiere haben ein herausnehmbares Innenpolster und einen Reißverschluss | Zippie-Plüschtiere eignen sich für Stickerei, Sublimationsdruck und Vinyldruck | Flache Oberfläche am Bauch zur Veredelung | Entspricht Spielzeugverordnung EN71 | Geeignet für alle Altersgruppen



NEW



MM578 | MM578 **Zippie Black & White Cow**

100% Polyester
L (48 cm)

Mumbles

BLACK/WHITE

Weiche Zippie-Kuh aus Plüsch mit Gesicht und Hufen in Kontrastfarbe | Genähte Augen und Mund | Die weiße Bauchpartie eignet sich perfekt zur Dekoration | Reißverschluss unten für direkten Zugang zum Bauch zur Dekoration | Herausnehmbare Füllung am Kopf und Körper | Kann bestickt und in Vinyl- und Sublimationsdrucktechnik bedruckt werden | Entspricht den europäischen Sicherheitsvorschriften nach EN71 für Spielzeuge | Entfernen Sie alle Aufhänger und deren Befestigungen, bevor Sie diese Artikel einem Kind geben | Geeignet für alle Altersgruppen



MM579 | MM579 **Zippie Blue Dragon**
100% Polyester
L (39 cm)

Mumbles

BLUE

Weicher Zippie-Drache aus Plüsch mit Flügeln und Krallen in Kontrastfarbe | Genähte Augen und Mund | Die weiße Bauchpartie eignet sich perfekt zur Dekoration | Reißverschluss unten für direkten Zugang zum Bauch zur Dekoration | Vollständig herausnehmbare Füllung, auch im Kopfteil | Kann bestickt und in Vinyl- und Sublimationsdrucktechnik bedruckt werden | Entspricht den europäischen Sicherheitsvorschriften nach EN71 für Spielzeuge | Entfernen Sie alle Aufhänger und deren Befestigungen, bevor Sie diese Artikel einem Kind geben | Geeignet für alle Altersgruppen



MM580 | MM580 **Zippie Orang-Utan**
100% Polyester
L (48 cm)

Mumbles

ORANGE

Weicher Zippie-Orang-Utan aus Plüsch mit Gesicht, Händen und Füßen in Kontrastfarbe | Genähte Augen und Mund | Die weiße Bauchpartie eignet sich perfekt zur Dekoration | Reißverschluss unten für direkten Zugang zum Bauch zur Dekoration | Vollständig herausnehmbare Füllung, auch im Kopfteil | Kann bestickt und in Vinyl- und Sublimationsdrucktechnik bedruckt werden | Entspricht den europäischen Sicherheitsvorschriften nach EN71 für Spielzeuge | Entfernen Sie alle Aufhänger und deren Befestigungen, bevor Sie diese Artikel einem Kind geben | Geeignet für alle Altersgruppen



MM600 | MM600 **Zippie Lamb Cushion**
100% Polyester
One Size (47 x 30 cm)

Mumbles

CREAM

Reißverschlusszugang für direkte Veredelung des Kissens | Klettverschluss-Lasche | Kann bestickt, sublimiert oder mit Flock- oder Glitterfolie veredelt werden | Klettverschluss | Gemäß Spielzeugverordnung EN71 | Geeignet für Kinder aller Altersgruppen



MM601 | MM601 **Zippie Bear Cushion**
100% Polyester
One Size (47 x 30 cm)

Mumbles

MID BROWN

Klettverschluss-Lasche | Reißverschluss-Veredelungszugang | Kann bestickt oder mit Flock- oder Glitterfolie veredelt werden | Gemäß Spielzeugverordnung EN71 | Geeignet für Kinder aller Altersgruppen





MM019 | MM019 **Lamb Comforter**
100% Polyester
M (26 cm)
Mumbles

CREAM

Doppellagige Decke | Lamm-Details mit Kopf und Armen | Veredelungszugang mit verstecktem Reißverschluss | Entspricht der europäischen Spielzeugsicherheitsrichtlinie nach EN71 | Geeignet für Kinder aller Altersgruppen

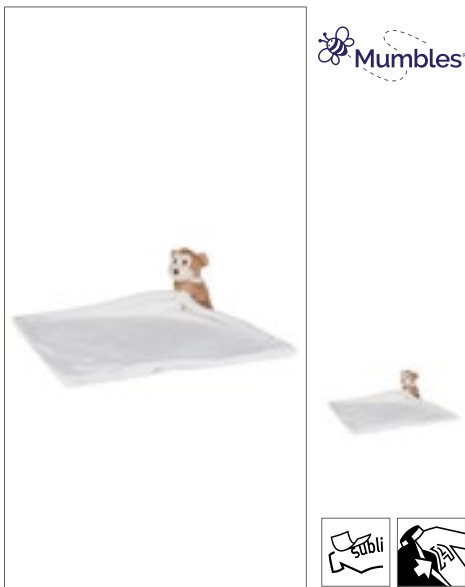

MM020 | MM020 **Monkey Comforter**
100% Polyester
M (33 x 33 cm)
Mumbles

CREAM

Monkey Comforter mit Reißverschluss | Gemäß Spielzeugverordnung EN71 | Veredelungszugang | Decke 33 cm x 33 cm | Nur Handwäsche | Plüschfell | Geeignet für Kinder aller Altersgruppen

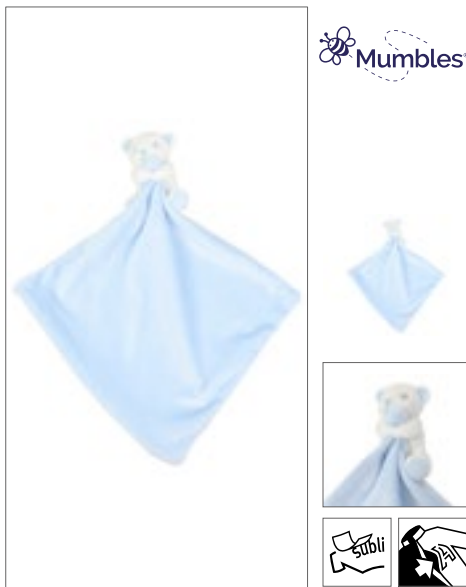

MM700 | MM700 **Baby Animal Comforter With Rattle**
100% Polyester
Decke: 29 x 29 cm
Mumbles

BLUE BEAR | PINK RABBIT

100 % Polyester-Plüsch | Weiche, doppellagige Plüsch-Hasendecke mit interner Rassel | Dank des Reißverschlusses kann die Decke direkt bestickt, mit Vinyl bedruckt oder im Sublimationsdruck bedruckt werden | Entspricht den europäischen Sicherheitsvorschriften nach EN71 für Spielzeuge | Entfernen Sie alle Aufhänger und deren Befestigungen, bevor Sie diese Artikel einem Kind geben | Geeignet für alle Altersgruppen | Decke: 29 x 29 cm



MM701 | MM701 **Baby Multi Coloured Comforter With Rattle**
100% Polyester
Decke: 29 x 29 cm
Mumbles

MULTI

100 % Polyester-Plüsch | Mehrfarbige Elefantendecke mit interner Rassel | Helle Decke mit Patchwork-Einsätzen und Stoffflaschen | Reißverschluss an der Decke bietet direkten Zugang für Druck oder Bestickung | Entspricht den europäischen Sicherheitsvorschriften nach EN71 für Spielzeuge | Entfernen Sie alle Aufhänger und deren Befestigungen, bevor Sie diese Artikel einem Kind geben | Geeignet für alle Altersgruppen | Decke: 29 x 29 cm



MM751 | MM751 **Animal Blanket**
100% Polyester
77 x 77 cm
Mumbles

BUNNY CREAM | ELEPHANT GREY

Plüsch | Kinderdecke | Geeignet für Sublimationsdruck, Vinyldruck und Stickerei | Reißverschluss-Veredelungszugang | Flache Oberfläche für Veredelung | Weicher Tierkopf an einer Ecke | Genähte Augen | Entspricht Spielzeugverordnung EN71 | Geeignet für alle Altersgruppen | YKK-Reißverschlüsse



NT6474 **Plüsch-Schnuffeltuch Relax**
100% Polyester
19 x 19 x 0,5 cm
merch

ENTE | FROSCH | PANDA
TEDDY

Design: Ente, Teddy, Frosch, Panda | Knoten an drei Enden des Tuchs | Entspricht der europäischen Spielzeugsicherheitsrichtlinie nach EN71



MM034 | MM034 **Rabbit And Blanket**

100% Polyester
M (40 cm)

Mumbles

CREAM

Hase, der mit den Pfoten eine eingerollte Decke halten kann | EN71-konform | Klettverschluss an den Pfoten | Separate Decke mit eingefasstem Rand | Decke 75 cm x 90 cm | Nur Handwäsche | Plüschfell | Geeignet für Kinder aller Altersgruppen



MM606 | MM606 **Hippo With Blanket**

100% Polyester
One Size (30 cm)

Mumbles

WHITE/BLUE | WHITE/PINK

Weiches Nilpferd aus Plüsch mit kontrastfarbener Decke | Kontrastfarbene Füße, Nase und Hörner | Genähte Augen | Blau und weiß gepunktete Velours-Decke | Entfernen Sie alle Aufhänger und deren Befestigungen, bevor Sie diese Artikel einem Kind geben | Klettverschluss an Füßen und Klauen | Entspricht den europäischen Sicherheitsvorschriften nach EN71 für Spielzeuge | Geeignet für Kinder aller Altersgruppen | Decke: 70 x 90 cm



MM605 | MM605 **Unicorn 2 Litre Hot Water Bottle Cover**

100% Polyester
One Size (43 cm)

Mumbles

PINK

Weiche Einhorn-Wärmflaschen-Hülle aus Plüsch | Passend für 2 Liter Wärmflaschen | Kontrastfarbene Füße und Horn | Genähte Augen | Kontrastfarbene Mähne und Schweif | Die weiße Bauchpartie eignet sich perfekt zur Dekoration | Kann bestickt, bedruckt oder sublimiert werden | Klettverschluss-Öffnung an der Hüllrückseite | Entspricht den europäischen Sicherheitsvorschriften nach EN71 für Spielzeuge | Geeignet für Kinder aller Altersgruppen



MM607 | MM607 **Giraffe 2 Litre Hot Water Bottle Cover**

100% Polyester
42 cm

Mumbles

BROWN

100 % Polyester-Plüsch | Giraffen-Wärmflaschenhülle mit kontrastierendem Bauch, Hufen, Nase, Innenohr und Hörnern sowie aufgenähten Augen und Mund | Zugang zur Wärmflasche auf der Rückseite mit Klettverschluss | Weißer Einsatz auf der Vorderseite, geeignet für Stickerei und Vinyl- und Sublimationsdruck | Wärmflasche nicht im Lieferumfang enthalten | Geeignet für 2-Liter-Wärmflasche | Entspricht den europäischen Sicherheitsvorschriften nach EN71 für Spielzeuge | Entfernen Sie alle Aufhänger und deren Befestigungen, bevor Sie diese Artikel einem Kind geben | Geeignet für alle Altersgruppen



FA6905 | 6905 **Stockschirm FARE®-4-Kids**

Bezug: 100% Polyester
Durchmesser: ca. 73 cm / Länge: ca. 60 cm

FARE



SC20 **Kinderregenschirm**

Bezug: 100% Polyester
Durchmesser: ca. 72 cm / Länge: ca. 53,5 cm



Einfache und sichere Handhabung durch federlosen Sicherheitsschieber | Hochwertiges Windproof-System für eine maximale Gestell-Flexibilität bei stärkeren Windböen | Flexible Fiberglasschienen | Verchromter Stahlstock | Abgerundete und vergrößerte Spitzen zum Schutz vor Verletzungen, abgerundetes Top | Farblich passender Rundhakengriff aus Kunststoff

170T Polyester | Speichenlänge: 40 cm / Metall | Farbige Kunststoffkrücke | Kunststoffenden und Kunststoffspitze | Klettverschluss | Sicherheitsöffnung



SC4058 **Portierschirm 16 Segmente**

Bezug: 100% Nylon
Durchmesser: ca. 128,5 cm / Länge: ca. 99 cm



Portierschirm | 190T Nylon | Gerader Holzgriff | Schaft, Gestell und Spitze aus Metall | 16 Segmente | Handöffner



DRF22 | DRF22 **Polyester Seat For Folding Chair**

100% Polyester
135 x 41 cm
220 g/m²

DreamRoots

ARAL 25	BLACK 1	BROWN 22	BURGUNDY 24
CHARCOAL 2	GREY 23	MANGO 40	NAVY 4
ORANGE 8	PALE GREY 3	PINK 14	RED 10
ROYAL 5	WHITE 33	YELLOW 35	

Abmessung: 135 x 41 cm, Gewicht: 115 g | 100 % wasserdichter Polyester | Material in Folie verpackt | Strapazierfähiges wasserdichtes Adventure-Material | Ideal für Sublimations- und Transferdruck; schrumpft nicht, während der Druck fixiert wird | Das Material ist sonnenlichtbeständig | Geeigneter Stuhl: DRL01 | Bitte beachten Sie, dass ca. 20 cm des Stoffes für den Druck oben und unten beim Anbringen am Stuhl verloren gehen.



DRL01 | DRL01 **Frame Deck Chair**

120 x 58,5 cm

DreamRoots

STANDARD

Größe: 120 x 58,5 cm, Gewicht: 4,25 kg | Tragfähigkeit bis 130 kg | Hölzerner Buchenrahmen | Kunststoffschutz (für Selbstmontage) | Genietetes Rahmen | Rückenlehnenverstellung mit 3 Positionen | Austauschbarer Stoff für den Liegestuhlrahmen (DRF22) | Sicherer, geschliffener, abgerundeter Rahmen | Strapazierfähige, stabile Holzkonstruktion mit Zulassung | Rahmen in Folie verpackt | Keine individuelle Verpackung im Karton



DRF22KIDS | DRF22KIDS **Polyester Seat For Childrens Folding Chair**

100% Polyester
31,5 x 107 cm
220 g/m²

DreamRoots

ARAL 25	BLACK 1	BROWN 22	BURGUNDY 24
CHARCOAL 2	GREY 23	MANGO 40	NAVY 4
ORANGE 8	PALE GREY 3	PINK 14	RED 10
ROYAL 5	WHITE 33	YELLOW 35	

Abmessung: 31,5 x 107 cm, Gewicht: 70 g | 100 % wasserdichter Polyester | Material in Folie verpackt | Strapazierfähiges wasserdichtes Adventure-Material | Ideal für Sublimations- und Transferdruck; schrumpft nicht, während der Druck fixiert wird | Das Material ist sonnenlichtbeständig | Geeigneter Stuhl: DRL01KIDS | Bitte beachten Sie, dass ca. 20 cm des Stoffes für den Druck oben und unten beim Anbringen am Stuhl verloren gehen.



DRL01KIDS | DRL01KIDS **Childrens' Frame Deck Chair**

95 x 46,5 cm

DreamRoots

STANDARD

Abmessung: 95 x 46,5 cm, Gewicht: 3,3 kg | Tragfähigkeit bis 130 kg | Hölzerner Buchenrahmen | Kunststoffschutz | Genietetes Rahmen | Rückenlehnenverstellung mit 3 Positionen | Austauschbarer Stoff für den Liegestuhlrahmen (DRL22KIDS) | Sicherer, geschliffener, abgerundeter Rahmen | Strapazierfähige, stabile Holzkonstruktion mit Zulassung | Rahmen in Folie verpackt | Keine individuelle Verpackung im Karton

HINWEISE

Ein Wort zur Bedruckung

Wir weisen darauf hin, dass ggf. eine in den Wasch- und Pflegeanleitungen der Artikel angegebene höhere Waschttemperatur als 40° C durch eine Bedruckung außer Kraft gesetzt wird. Wir empfehlen grundsätzlich bedruckte Textilien bei maximal 40° C zu waschen, um die Druckqualität nicht zu beeinträchtigen.

Farbbezeichnungen, Größenangaben und Waschverhalten

Farbbezeichnungen und Größenangaben wie sie in diesem Katalog erscheinen, unterliegen keinerlei Normen. Dies bedeutet konkret zum Beispiel, dass ein T-Shirt in Größe XL von Hersteller A völlig andere Abmessungen haben kann als ein T-Shirt in Größe XL von Hersteller B. Selbst innerhalb einer Marke können unterschiedliche Artikel (z. B. Poloshirt und T-Shirt) bei gleicher Größenangabe völlig unterschiedliche Abmessungen haben. Insbesondere bei sog. Slim-Fit/Body-Fit-Shirts müssen die Größenläufe nicht mit den Unisex-Artikeln der gleichen Marke übereinstimmen. Ähnliches gilt für Damen- und Herrenshirts des gleichen Herstellers. Es ist selbstverständlich, dass Damenshirts anders geschnitten sind als die entsprechenden Herrenshirts, obwohl die Größenangabe völlig identisch ist. Die Farbbezeichnungen sind häufig schon vom Namen her nicht wirklich aussagekräftig. Aber selbst bei Farbbezeichnungen von denen die meisten Verbraucher eine Vorstellung haben kommt es oft zu Abweichungen. Royalblau oder Apfelgrün stellen sich verschiedene Menschen unterschiedlich vor. Es gibt keine verbindliche Farbnorm. So kommt es vor, dass dieselbe Farbbezeichnung bei unterschiedlichen Marken oder auch unterschiedlichen Artikeln einer Marke völlig anders aussehen können. Leider lässt sich dieses Problem auch nicht durch die im Katalog abgedruckten Farbbalken lösen. Jeder abgedruckte Farbbalken im Katalog erscheint unter verschiedenen Lichtquellen anders und eine Textilfarbgebung zu 100 % im Papierdruck darzustellen ist nahezu unmöglich. Bevor Sie eine größere Menge Textilien bestellen oder gar bedrucken / besticken, sollten Sie sich gegebenenfalls ein Muster zur Ansicht bestellen. Reklamationen aufgrund von subjektiven Größen- oder Farbvorstellungen können nicht anerkannt werden. Eindringlich weisen wir darauf hin, dass jeder Textilartikel aus Baumwolle bzw. Baumwoll-Mischgewebe vor dem ersten Tragen gewaschen werden muss. Aufgrund der (zwar völlig unbedenklichen und ungefährlichen) chemischen Rückstände bei Textilien kann es bei sofortigem ungewaschenen Tragen insbesondere unter UV-Einwirkung zu chemischen Reaktionen zwischen Körperschweiß und den Rückständen kommen. Diese dadurch entstehenden Farbbeeinträchtigungen bleiben auch nach späteren Wäschen bestehen. Daraus resultierende Beanstandungen bzw. Reklamationen sind daher ausgeschlossen.

Hinweise zur Batterieentsorgung

Im Zusammenhang mit dem Vertrieb von Batterien oder mit der Lieferung von Geräten, die Batterien enthalten, sind wir verpflichtet, Sie auf folgendes hinzuweisen: Sie sind zur Rückgabe gebrauchter Batterien als Endnutzer gesetzlich verpflichtet. Sie können Altbatterien, die wir als Neubatterien im Sortiment führen oder geführt haben, unentgeltlich an unserem Versandlager (Versandadresse) zurückgeben oder frei Haus an uns zurücksenden. Alternativ weisen wir darauf hin, dass Sie die eingerichteten öffentlichen Sammelstellen in Ihrer Wohngegend nutzen können. Die auf den Batterien abgebildeten Symbole haben folgende Bedeutung: Das Symbol der durchgekrenzten Mülltonne bedeutet, dass die Batterie nicht in den Hausmüll gegeben werden darf.

Pb = Batterie enthält mehr als 0,004 Masseprozent Blei

Cd = Batterie enthält mehr als 0,002 Masseprozent Cadmium

Hg = Batterie enthält mehr als 0,0005 Masseprozent Quecksilber.

Bitte beachten Sie die folgenden Hinweise

Unterwäsche und Socken sind vom Umtausch ausgeschlossen.

Kein Umtausch-/Rückgaberecht ausgepackter Hemden/Blusen.

Schirmversand ab Länge 60 cm in separaten Kartons.

Alle Lieferungen ohne Inhalte und Deko.

Masken und Hygieneartikel sind vom Umtausch ausgeschlossen.

